

F_XU0300624	Zarar Kes	Düşük	Yüksek	Aort	Son		
	11,510.95	11,852.50	12,087.25	11,958.20	11,896.00		
Performans			Açık Pozisyon				
Gün%	Haf%	Sayısı	Değişimi				
-1.55%	-4.31%	286,308.0	6,072.0				
Destek 3	Destek 2	Destek 1	Kapanış	Direnç 1	Direnç 2	Direnç 3	
11,568.50	11,710.50	11,803.25	11,896.00	12,038.00	12,180.00	12,272.75	
İşlem Miktarı (Adet)			Hareketli Ortalamalar (HO)				
Son	5 Günlük Ort.	5 HO	10 HO	20 HO	50 HO		
163,070.00	167,844.00	12,045.50	12,115.75	11,948.01	11,432.40		
5 gün ortalama miktarın -3% altında			-1.24%	-1.81%	-0.44%	4.06%	
Teknik Göstergeler							
RSI	MOM	CCI	MACD				
52.31	AŞAĞI	101.40	AŞAĞI	-17.83	AŞAĞI	178.87	AŞAĞI

BİST30 endeks vadeli işlem sözleşmesinde ilk destek 11,803.25 seviyesinde bulunuyor. Bu seviyenin aşağı yönlü kırılması durumunda zarar kes seviyesi 11,510.95 olarak değerlendirilebilir. Yukarı yönlü hareketlerde direnç 12,038.00 seviyesinden geçmektedir. Direnç seviyesinin yukarı yönlü kırılması durumunda 12,272.75 seviyesi öncelikli kısa vadeli teknik hedef olacaktır. Sözleşmede toplam açık pozisyon sayısı 286308 adet olup açık pozisyonda önceki işlem gününe göre 6072 adetlik artış dikkat çekmektedir.



XUSIN	Zarar Kes	Düşük	Yüksek	Aort	Son		
	13,831.80	14,365.51	14,740.70	14,419.06	14,419.06		
Performans			Endekse Göre Performans				
Gün%	Haf%	Aylık%	Yb%	Gün%	Haf%	Aylık%	Yb%
-1.93	-5.01	-1.72	25.04	-0.08	-1.21	-5.44	-10.87
Destek 3	Destek 2	Destek 1	Kapanış	Direnç 1	Direnç 2	Direnç 3	
13,900.96	14,133.23	14,276.15	14,419.06	14,651.34	14,883.61	15,026.53	
İşlem Hacmi (mn TL)			Hareketli Ortalamalar (HO)				
Son	5 Günlük Ort.	5 HO	10 HO	20 HO	50 HO		
42,253	50,588	14,768.30	14,906.65	14,872.76	14,343.58		
5 gün ortalama hacmin -%16 altında			-2.36%	-3.27%	-3.05%	0.53%	
Teknik Göstergeler							
RSI	MOM	CCI	MACD				
42.88	AŞAĞI	97.63	AŞAĞI	-128.71	AŞAĞI	97.54	AŞAĞI

BİST sanayi endeksinde birinci destek seviyesi 14,276.15 seviyesinden geçmekte olup bu seviyenin aşağı yönlü kırılması durumunda zarar kes seviyesi olarak 13,831.80 seviyesi kullanılabilir. Yukarı yönlü ataklarda ise direnç 14,651.34 seviyelerinden geçmektedir. Bu direnç seviyesinin yukarı yönlü kırılması durumunda ise 15,026.53 seviyesi öncelikli kısa vadeli teknik hedef konumunda değerlendirilebilir.

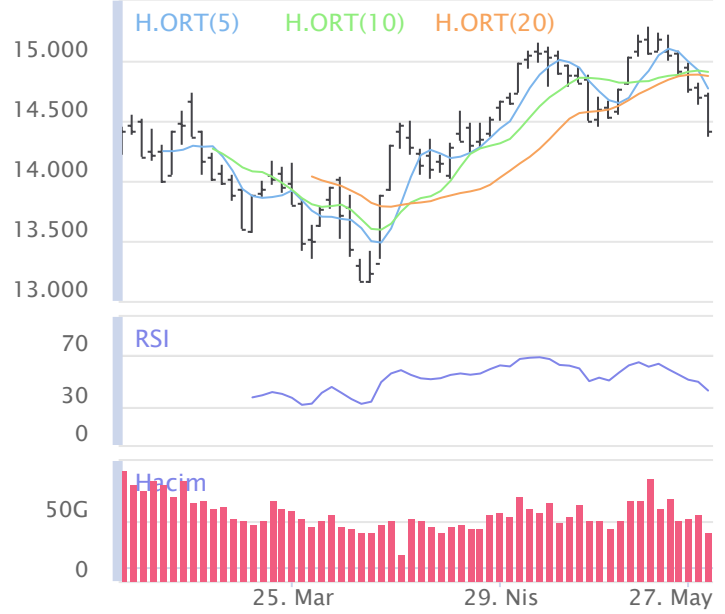

XBANK	Zarar Kes	Düşük	Yüksek	Aort	Son		
	14,163.70	14,964.89	15,512.67	14,964.89	14,964.89		
Performans			Endekse Göre Performans				
Gün%	Haf%	Aylık%	Yb%	Gün%	Haf%	Aylık%	Yb%
-3.18	-2.82	11.64	71.67	-1.35	1.08	7.41	22.38
Destek 3	Destek 2	Destek 1	Kapanış	Direnç 1	Direnç 2	Direnç 3	
14,234.52	14,599.70	14,782.30	14,964.89	15,330.08	15,695.26	15,877.86	
İşlem Hacmi (mn TL)			Hareketli Ortalamalar (HO)				
Son	5 Günlük Ort.	5 HO	10 HO	20 HO	50 HO		
17,137	18,496	15,160.73	14,959.93	14,162.10	12,666.44		
5 gün ortalama hacmin -%7 altında			-1.29%	0.03%	5.67%	18.15%	
Teknik Göstergeler							
RSI	MOM	CCI	MACD				
63.52	AŞAĞI	109.10	AŞAĞI	40.15	AŞAĞI	749.13	AŞAĞI

BİST banka endeksinde ilk etapta olası geri çekilmelerde birinci destek seviyesi konumunda olan 14,782.30 seviyesinin alım yönünde izlenebileceği düşüncesindeyiz. Zarar kes seviyesini ise 14,163.70 seviyesindeyiz. Alım pozisyonlarında bu seviyenin altına dikkat edilmeli. Olası yukarı yönlü ataklarda ise ilk etapta 15,330.08 birinci direnç seviyesinin aşılması durumunda teknik olarak kısa vadede yukarı hareket hız kazanabilir. Olası böyle bir durumda 15,877.86 seviyesi öncelikli kısa vadeli teknik hedef konumunda olacaktır.



Şirketlerden Haberler

PASEU	30/05/2024 00:14 Pasifik Eurasia Lojistik Dış Ticaret A.Ş. 2023 Yılı Olağan Genel Kurul Çağrısı Haberin Devamı
PSGYO	29/05/2024 22:36 Pasifik Gayrimenkul Yatırım Ortaklığı A.Ş. 2023 Yılı Olağan Genel Kurul Çağrısı Haberin Devamı
KORDS	29/05/2024 20:16 Kordsa Teknik Tekstil A.Ş. 01.01.2024-31.03.2024 Konsolide Faaliyet Raporu Haberin Devamı
BRISA	29/05/2024 19:56 Brisa Bridgestone Sabancı Lastik San. Ve Tic. A.Ş. Brisa 2024 1. Dönem Faaliyet Raporu Haberin Devamı
KUYAS	29/05/2024 19:04 Kuyaş Yatırım Anonim Şirketi 2023 Yılı Olağan Genel Toplantısı Duyurusu ve Gündemi Hakkında Haberin Devamı
SOKM	29/05/2024 19:00 Şok Marketler Ticaret A.Ş. Ara Dönem Faaliyet Raporu Haberin Devamı
ALARK	29/05/2024 18:56 Alarko Holding A.Ş. Şirketimizin Borsada İşlem Gören Paylarının Geri Alımı Hakkında. Haberin Devamı
INVES	29/05/2024 18:32 Investco Holding A.Ş. Pay Geri Alım İşlemleri Hk. Haberin Devamı
KRVGD	29/05/2024 18:31 Kervan Gıda Sanayi Ve Ticaret A.Ş. Bedelsiz Sermaye Artırımı ve Esas Sözleşme Tadili İşlemlerine İlişkin Yönetim Kurulu Kararı Hk. Haberin Devamı
KRVGD	29/05/2024 18:29 Kervan Gıda Sanayi Ve Ticaret A.Ş. Kayıtlı Sermaye Tavanının Artırılmasına İlişkin Yönetim Kurulu Kararı Haberin Devamı
GEDIK	29/05/2024 18:19 Gedik Yatırım Menkul Değerler A.Ş. 29.05.2024 tarihli pay geri alım işlemleri Haberin Devamı
SNICA	29/05/2024 18:19 Sanica Isı Sanayi A.Ş. 2023 Yılı Olağan Genel Kurul Toplantısına İlişkin Yönetim Kurulu Kararı Haberin Devamı
ULKER	29/05/2024 18:16 Ülker Bisküvi Sanayi A.Ş. Ocak-Mart 2024 Ara Dönem Faaliyet Raporu Haberin Devamı
OZKGY	29/05/2024 18:16 Özak Gayrimenkul Yatırım Ortaklığı A.Ş. Bağımsız Yönetim Kurulu Üye Adayları Haberin Devamı
BRLSM	29/05/2024 18:07 Birleşim Mühendislik Isıtma Soğutma Havalandırma Sanayi Ve Ticaret A.Ş. Olağan Genel Kurul Toplantısı Sonuçlarının Tescilli Haberin Devamı
VESBE	29/05/2024 17:48 Vestel Beyaz Eşya Sanayi ve Ticaret A.Ş. 2023 Yılı Olağan Genel Kurul Toplantısı Sonucu Haberin Devamı
VESTL	29/05/2024 17:47 Vestel Elektronik Sanayi Ve Ticaret A.Ş. 2023 Yılı Olağan Genel Kurul Toplantısı Sonucu Haberin Devamı
EUPWR	29/05/2024 17:24 Europower Enerji A.Ş. İhale Süreci Bildirimi Haberin Devamı
TSPOR	29/05/2024 17:16 Trabzonspor Sportif Yatırım ve Futbol İşletmeciliği Ticaret A.Ş. Reklam ve Sponsorluk Hakkında. Haberin Devamı
YATAS	29/05/2024 17:00 Yataş Yatak Ve Yorgan Sanayi Ve Ticaret Anonim Şirketi Olağan Genel Kurul Çağrısı Haberin Devamı
BORSK	29/05/2024 15:51 Bor Şeker A.Ş. Güneş Enerji Santrali Yatırımı Hk. Haberin Devamı
BAGFS	29/05/2024 14:56 Bağfaş Bandırma Gübre Fabrikaları A.Ş. Genel Kurul Kararlarının Tescilli Haberin Devamı
SNICA	29/05/2024 14:37 Sanica Isı Sanayi A.Ş. Güneydoğu Anadolu Bölgesinde Bayilik Verilmesi Haberin Devamı
EGEEN	29/05/2024 13:08 Ege Endüstri Ve Ticaret Anonim Şirketi 2023 takvim yılına ait Olağan Genel Kurul Toplantısı Kararlarının Tescilli Haberin Devamı
SUWEN	29/05/2024 12:24 Suwen Tekstil Sanayi Pazarlama A.Ş. 17 Mayıs 2024 Olağan Genel Kurul Toplantı Tescil Haberin Devamı

BİST-50 HİSSELERİ TEKNİK DEĞERLENDİRME

Kod	RSI			MOMENTUM			CCI			5HO	10HO	20HO	MACD	
	Değer	Sinyal	Bölge	Değer	Sinyal	Bölge	Değer	Sinyal	Bölge	Sinyal	Sinyal	Sinyal	Değer	Sinyal
XU030	59.13	-	-	103.01	-	-	4.33	-	-	SATIŞ	SATIŞ	-	317.20	SATIŞ
XU050	57.87	-	-	102.33	-	-	-3.37	-	-	-	SATIŞ	-	235.32	-
XU100	57.02	-	-	101.54	-	-	-12.86	-	-	-	SATIŞ	-	254.00	-
XBANK	63.52	SATIŞ	-	109.10	-	-	40.15	-	-	SATIŞ	-	-	749.13	-
XUSIN	42.88	-	-	97.63	SATIŞ	-	-128.71	-	AŞIRI SATIM	-	-	-	97.54	-
AKBNK	61.07	SATIŞ	-	111.58	-	AŞIRI ALIM	44.33	SATIŞ	-	SATIŞ	-	-	3.42	-
ALARK	49.15	-	-	104.27	-	-	51.35	-	-	-	-	ALIŞ	-0.98	-
ALFAS	23.98	-	AŞIRI SATIM	83.53	-	AŞIRI SATIM	-133.13	-	AŞIRI SATIM	-	-	-	-4.39	-
ARCLK	55.41	-	-	97.98	SATIŞ	-	-81.34	-	-	-	-	-	5.43	-
ASELS	39.51	-	-	94.81	-	-	-192.74	-	AŞIRI SATIM	-	-	-	0.04	-
ASTOR	44.84	-	-	97.18	SATIŞ	-	-165.19	-	AŞIRI SATIM	-	-	-	0.76	-
BIMAS	68.25	SATIŞ	-	102.20	-	-	31.18	-	-	SATIŞ	-	-	23.05	SATIŞ
BRSAN	26.97	-	AŞIRI SATIM	91.41	-	-	-173.57	-	AŞIRI SATIM	-	-	-	-24.83	-
CIMSA	46.57	SATIŞ	-	98.90	SATIŞ	-	-80.39	-	-	-	-	-	0.43	SATIŞ
CWENE	28.23	-	AŞIRI SATIM	87.95	-	AŞIRI SATIM	-124.65	-	AŞIRI SATIM	-	-	-	-14.12	-
DOAS	47.83	SATIŞ	-	101.89	-	-	-17.86	-	-	-	-	SATIŞ	0.96	-
DOHOL	54.34	-	-	102.03	-	-	-13.96	-	-	SATIŞ	SATIŞ	-	0.45	-
EGEEN	31.96	-	-	93.62	-	-	-217.04	-	AŞIRI SATIM	-	-	-	-579.13	-
EKGYO	44.04	-	-	102.60	-	-	-7.12	-	-	SATIŞ	SATIŞ	-	-0.22	-
ENJSA	41.33	SATIŞ	-	94.67	SATIŞ	-	-146.16	-	AŞIRI SATIM	-	-	SATIŞ	1.56	-
ENKAI	66.14	-	-	110.09	-	AŞIRI ALIM	97.99	-	-	-	-	-	1.17	-
EREGL	64.31	SATIŞ	-	106.54	-	-	53.55	SATIŞ	-	SATIŞ	-	-	1.60	-
EUPWR	24.57	-	AŞIRI SATIM	80.93	-	AŞIRI SATIM	-120.57	-	AŞIRI SATIM	-	-	-	-8.39	-
FROTO	37.27	-	-	90.52	-	-	-141.29	-	AŞIRI SATIM	-	-	-	2.93	-
GARAN	72.59	-	AŞIRI ALIM	112.27	-	AŞIRI ALIM	61.56	-	-	-	-	-	6.16	-
GESAN	28.23	-	AŞIRI SATIM	84.26	-	AŞIRI SATIM	-142.73	-	AŞIRI SATIM	-	-	-	-2.82	-
GUBRF	47.40	SATIŞ	-	104.99	-	-	-14.28	-	-	-	SATIŞ	SATIŞ	1.24	-
HALKB	54.67	-	-	105.85	-	-	-7.74	-	-	SATIŞ	SATIŞ	-	0.79	SATIŞ
HEKTS	38.26	-	-	95.81	-	-	-171.49	-	AŞIRI SATIM	-	-	-	-0.19	-
ISCTR	66.32	SATIŞ	-	108.46	-	-	52.04	-	-	SATIŞ	-	-	0.82	-
KCHOL	63.57	-	-	105.00	-	-	30.01	-	-	-	-	-	10.47	-
KONTR	36.22	-	-	91.48	-	-	-129.68	-	AŞIRI SATIM	-	-	-	-8.20	-
KOZAA	51.31	-	-	106.05	-	-	41.00	SATIŞ	-	SATIŞ	SATIŞ	-	0.38	-
KOZAL	43.25	SATIŞ	-	101.98	-	-	-14.47	SATIŞ	-	SATIŞ	SATIŞ	SATIŞ	-0.27	-
KRDMD	60.47	-	-	103.57	-	-	25.59	-	-	-	SATIŞ	-	1.10	-
MGROS	55.25	-	-	99.83	SATIŞ	-	3.39	-	-	-	-	-	9.56	-
MIATK	31.29	-	-	82.14	-	AŞIRI SATIM	-150.27	-	AŞIRI SATIM	-	-	-	-2.48	-
ODAS	44.50	-	-	96.71	SATIŞ	-	-104.44	-	AŞIRI SATIM	-	-	-	-0.03	-
OYAKC	49.74	SATIŞ	-	99.12	SATIŞ	-	-25.06	-	-	-	-	SATIŞ	0.98	-
PETKM	52.04	-	-	103.75	-	-	20.47	-	-	SATIŞ	SATIŞ	-	0.21	-
PGSUS	51.42	-	-	101.19	-	-	-58.66	-	-	-	-	SATIŞ	5.72	-
SAHOL	59.45	-	-	100.55	-	-	-29.51	-	-	-	-	-	4.06	-
SASA	48.55	SATIŞ	-	91.42	-	-	-123.67	-	AŞIRI SATIM	-	-	SATIŞ	1.33	-
SISE	54.79	-	-	101.63	-	-	-30.45	-	-	SATIŞ	SATIŞ	-	1.22	SATIŞ
SMRTG	34.98	-	-	94.31	-	-	-216.10	-	AŞIRI SATIM	-	-	-	-1.06	-
TAVHL	69.22	-	-	105.09	-	-	77.36	-	-	-	-	-	10.75	-
TCELL	72.97	-	AŞIRI ALIM	108.08	-	-	72.53	-	-	-	-	-	4.03	-
THYAO	42.38	-	-	99.67	SATIŞ	-	-116.61	-	AŞIRI SATIM	-	-	-	1.55	-
TOASO	71.40	-	AŞIRI ALIM	110.55	-	AŞIRI ALIM	98.00	-	-	-	-	-	12.90	-
TTKOM	65.80	-	-	105.64	-	-	35.01	-	-	-	-	-	2.06	SATIŞ
TUPRS	47.46	-	-	102.77	-	-	-42.14	-	-	-	-	-	1.57	-
ULKER	73.41	-	AŞIRI ALIM	111.25	-	AŞIRI ALIM	87.09	-	-	-	-	-	8.11	-
VESTL	40.83	-	-	90.29	-	-	-146.73	-	AŞIRI SATIM	-	-	-	0.17	-
YKBNK	57.30	-	-	105.84	-	-	11.39	-	-	-	SATIŞ	-	1.55	SATIŞ
ZOREN	43.35	-	-	97.03	SATIŞ	-	-91.44	-	-	-	-	-	-0.01	-

ŞİRKET TEMETTÜ ÖDEMELERİ

Kod	Brüt Temettü (Bin TL)	Temettü Dağıtma Oranı	Hisse Başına Brüt Tutar (TL)	Hisse Başına Net Tutar (TL)	Temettü Verimi(%)	Temettü Dağıtma Tarihi	Ödemeye Kalan Gün	Ödeme Tarihleri
AGHOL	700,000	3.56%	2.87	2.59	0.86%	29.05.2024	0	29.05.2024
ASUZU	500,000	30.97%	1.98	1.79	2.13%	29.05.2024	0	29.05.2024
EGEEN	324,450	46.60%	103.00	92.70	0.79%	29.05.2024	0	29.05.2024
ISMEN	1,600,000	28.88%	1.07	0.96	2.61%	29.05.2024	0	29.05.2024
ALARK	978,141	14.76%	2.25	2.04	1.88%	30.05.2024	1	Avans : 01.06.2023 - 25.08.2023 - 15.11.2023 - 30.05.2024
YUNSA	236,737	43.50%	3.95	3.55	4.08%	30.05.2024	1	30.05.2024
BIGCH	68,250	40.00%	0.64	0.57	1.96%	31.05.2024	2	31.05.2024
GENTS	50,000	37.87%	0.17	0.15	2.03%	31.05.2024	2	31.05.2024
SISE	2,200,000	12.85%	0.72	0.65	1.35%	31.05.2024	2	31.05.2024
TGSAS	4,500	19.06%	0.30	0.27	0.46%	31.05.2024	2	31.05.2024
AFYON	160,000	16.12%	0.40	0.36	3.04%	03.06.2024	5	03.06.2024
ALGYO	7,245	0.56%	0.05	0.05	0.12%	03.06.2024	5	03.06.2024
VAKKO	400,000	20.57%	2.50	2.25	2.12%	04.06.2024	6	04.06.2024
ECILC	808,607	29.51%	1.18	1.06	2.21%	05.06.2024	7	05.06.2024
ECZYT	546,000	56.09%	5.20	4.68	2.18%	05.06.2024	7	05.06.2024
AKSEN	1,600,000	29.11%	1.30	1.17	2.75%	06.06.2024	8	06.06.2024
SARKY	222,222	15.30%	0.44	0.40	1.32%	07.06.2024	9	07.06.2024
MARBL	12,757	9.89%	0.06	0.05	0.38%	10.06.2024	12	10.06.2024
KLKIM	69,200	16.08%	0.14	0.13	0.61%	12.06.2024	14	12.06.2024
PAPIL	2,000	3.69%	0.06	0.05	0.05%	12.06.2024	14	12.06.2024
DEVA	387,347	11.44%	0.25	0.23	2.12%	25.06.2024	27	25.06.2024
KLSEK	100,000	33.87%	0.19	0.17	0.39%	25.06.2024	27	25.06.2024
KBORU	52,749	24.06%	0.53	0.47	0.65%	26.06.2024	28	26.06.2024
ARDYZ	3,810	0.89%	0.02	0.02	0.06%	03.07.2024	35	03.07.2024
ASGYO	131,800	3.34%	0.20	0.20	1.43%	03.07.2024	35	03.07.2024
DOFER	35,000	24.60%	0.63	0.57	1.31%	03.07.2024	35	03.07.2024
GIPTA	30,975	22.51%	0.23	0.21	0.63%	03.07.2024	35	03.07.2024
KCAER	200,000	16.85%	0.30	0.27	0.59%	03.07.2024	35	03.07.2024
INDES	262,333	51.62%	0.35	0.31	4.02%	05.07.2024	37	05.07.2024
ATAKP	122,000	41.26%	0.88	0.79	1.78%	08.07.2024	40	08.07.2024
ERBOS	50,000	-33.61%	2.25	2.03	1.17%	08.07.2024	40	08.07.2024
TABGD	146,500	5.96%	0.56	0.50	0.32%	08.07.2024	40	08.07.2024
KMPUR	120,000	19.75%	0.49	0.44	0.85%	09.07.2024	41	09.07.2024
AYES	7,514	9.26%	0.25	0.23	0.54%	10.07.2024	42	10.07.2024
PNLSN	58,027	24.97%	0.77	0.70	0.94%	18.07.2024	50	18.07.2024
TNZTP	65,232	7.93%	0.51	0.46	0.92%	18.07.2024	50	18.07.2024
LKMNH	50,000	15.52%	1.39	1.25	1.37%	22.07.2024	54	Taksit : 22.07.2024 - 07.05.2024
TRGYO	2,350,000	17.64%	2.35	2.35	4.96%	22.07.2024	54	22.07.2024
DURDO	10,000	8.57%	0.10	0.09	0.64%	23.07.2024	55	23.07.2024
PRKME	200,000	59.18%	1.34	1.21	5.65%	23.07.2024	55	23.07.2024

Yabancı Takas Oranı



BİST 100 Kapanış ve İşlem Hacmi(Milyar TL)

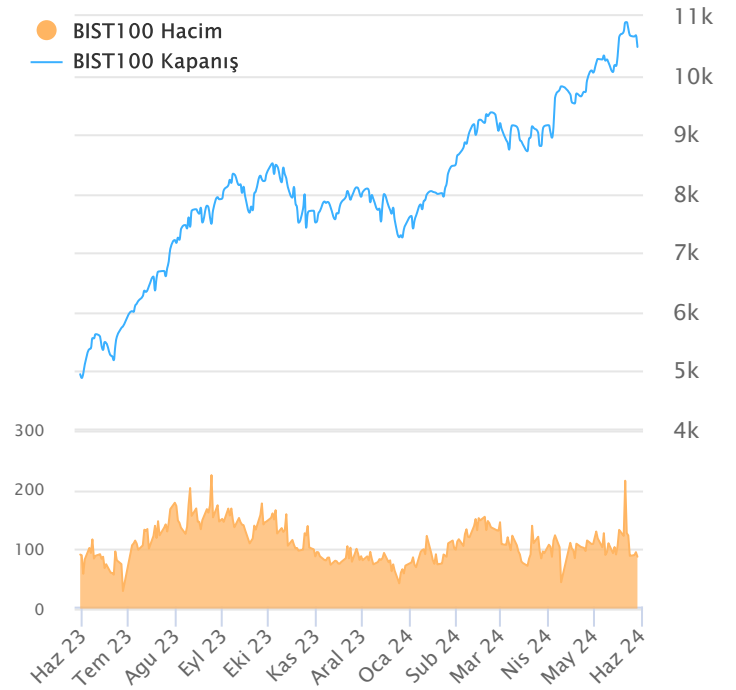

TEKNİK GÖSTERGELER AÇIKLAMA

RSI

RSI ilgili periyoddaki kapanış değerlerini periyodun bir önceki kapanış değerleriyle kıyaslayarak hesaplanan kısa ve orta vadeli trendin yönü hakkında öngörüde bulunmayı sağlayan bir göstergedir. İndikatör 0'la 100 arasında değer alır. RSI da genellikle 30 ve 70 referans değerleri kullanılmakla beraber 50 seviyesi de kullanılabilir. Genel kabul görmüş yaklaşım uygulamada, 30 referans değerinin altına inen RSI değerlerinin "aşırı satım", 70 değerinin üzerine çıkan RSI değerlerinin de "aşırı alım" işaret ettiği yönünde. RSI 'ın yorumlanışında kullanılan bir diğer yöntemse uyumsuzluklardır. Yükselen bir piyasada RSI daki yeni oluşan dip ve tepelerin bir önceki dip ve tepelerden daha yüksekte oluşması beklenirken, alçalan bir piyasada RSI daki dip ve tepelerin bir önceki dip ve tepelerden daha aşağıda oluşması beklenir. Bunun gerçekleşmediği durumlar uyumsuzluk olarak kabul edilebilir.

Momentum

Belirlenmiş olan bir süre içinde fiyatların değişim hızını ölçen bir göstergedir. Son günün kapanışının, x gün önceki kapanışı bölünmesinin 100 ile çarpımı olarak hesaplanan Momentum'da bu iki günün eşit olduğu durumlarda bulunacak olan 100 değeri referans değeri olarak kabul edilir. Kullanım açısından 110 seviyenin üzeri "aşırı alım", 90 seviyesinin altı ise "aşırı satım" olarak kabul edilebilir. Ayrıca Momentum'la 100 referans çizginin kesişme noktalarında Momentum'un referans değerini yukarı kesmesi "al" aşağı kesmesi ise "sat" sinyali olarak kabul edilebilir. Uyumsuzluklar: Fiyatlar yükselirken ve yeni zirveler yaparken, göstergenin yeni zirve yapamaması veya fiyatlar yeni dip yaparken, göstergenin yeni dip yapmaması. Bu durumu trend değişikliğinin erken sinyali olarak değerlendirmek gerekebilir.

MACD

Genelde 26 ve 12 günlük olarak kullanılan iki üssel hareketli ortalamaların farkı olan Macd, kısa vadeli üssel ortalamaların uzun vadeliye göre olan pozisyonlarını değerlendiren trendin yönü hakkında bilgi vermeye çalışır. MACD orta vadeli indikatörlerden biridir. Macd'nin 0 olduğu seviyede 12 günlük üssel hareketli ortalama 26 günlük üssel ortalamaya eşittir. 12 günlüğün 26 günlüğün üzerine çıktığı durumlarda ise Macd pozitif değerler alacaktır. Tersine 12 günlüğün 26 günlüğün altına indiği durumlarda ise Macd negatif olacaktır. Yorumlamalarda 12 günlük hareketli ortalamaların 26 günlük hareketli ortalamadan uzaklaştığı yani Macd'nin 0 değerinin altında yada üzerinde olduğu durumlar "al" ve "sat" olarak değerlendirilebilir. Ancak bu bölgelerde olmanın ürettikleri sinyaller referans değeri kullanan diğer göstergelere göre daha zayıftır. Fiyatların trend yönünde aşırı bir hareketi olduğunu söylese de dönüş zamanı hakkında kesin bilgiler vermez. Macd'nin yorumlanmasında önem taşıyan bir diğer yöntemde uyumsuzluklara dikkat edilmesidir.

CCI

Mal piyasaları için Donald Lambert tarafından uyarlanmış olan CCI, hesaplanışındaki özellikler nedeniyle rahatlıkla hisse senedi piyasasına da kullanılan bir osilatördür. Bir çok analist bu göstergesi aşırı alım / aşırı satım bölgelerini gösteren osilatör olarak kullanır. CCI +100 ile -100 arasında bir değer alır. +100'ün üzerinde olması demek, kağıdın fiyatının aşırı yükselmiş olması, -100'un altında olması ise aşırı düşmüş olması demektir. ("aşırı alım ve aşırı satım") CCI'nin yorumlanmasında önem taşıyan bir diğer yöntemde uyumsuzluklara dikkat edilmesidir

Hareketli Ortalama (HO)

Hareketli Ortalama: bir dizinin verilen zaman aralığı içerisindeki ortalamasının hesaplanması için kullanılan bir yöntemdir. "Hareketli" kelimesi aslında ortalamaların durağan olmayıp zaman içinde eklenen veriye göre sürekli olarak kendini yeniden revize etmesi anlamında kullanılır. Kullandıkları datalarda hangi dönemin datalarına önem verdikleri açısından basit, ağırlıklı, üssel, üçgensel ve değişken olmak üzere beş farklı yöntemle hesaplanabilirler. Basit hareketli ortalama periyod içindeki tüm günler aynı önemde kabul edilir. Ancak son günlerin önemini atlayan bu yaklaşıma karşı ağırlıklı hareketli ortalama da ilk günlerin önemi azaltılarak ağırlık son günlere kaydırılır. Üssel hareketli ortalama ise ağırlığın yine son günlere verilmesine karşın ilk günler ağırlıklı hareketli ortalama olduğu gibi göz ardı edilmez

Teknik Metodoloji ve Risk Uyarıları

Tabloların hazırlanmasında Finnet veri terminali kullanılmış olup, datalar Finnet tarafından sağlanmıştır. BİST-50 Hisseleri Teknik değerlendirme tablosunda, Bazı önemli teknik göstergeler, hareketli ortalamalar değerleri, sinyalleri, aşırı alım-satım bölgeleri belirtilmiştir. Destek, Direnç ve PIVOT seviyeleri Trive Yatırım'ın belirlediği destek ve direnç seviyeleri değildir. Tüm tablolarda yer alan veriler günlük güncellenmektedir. Tüm bu veriler Finnet veri terminalinden alınmıştır. Teknik göstergelerin son aldığı değerler belirtilmiştir. Sadece teknik göstergelere bakılıp yatırım kararı verilmesi doğru sonuçlar doğurmayabilir. Bu bültende hazırlanan tablolar tek başına yeterli bir gösterge olmayıp, temel ve diğer gelişmelerin devre dışı bırakıldığının unutulmaması gerekmektedir. Trive Yatırım'ın söz konusu bilgi ve görüşlerde meydana gelebilecek değişikliklerden yatırımcıları haberdar etme yükümlülüğü bulunmamaktadır. Trive Yatırım bu bilgilerin veya bu bilgilere dayalı olarak yapılan tahmin, çıkarım veya görüşlerin doğruluğu, tamlığı veya uygunluğuna ilişkin açık veya zımni hiçbir beyan veya taahhütte bulunmamaktadır.

YASAL UYARI

Burada yer alan bilgiler Trive Yatırım tarafından genel bilgilendirme amacı ile hazırlanmıştır. Yatırım bilgi, yorum ve tavsiyeleri yatırım danışmanlığı kapsamında değildir. Yatırım danışmanlığı hizmeti, SPK tarafından yetkilendirilmiş yetkili kuruluşlar tarafından kişilerin risk ve getiri tercihleri dikkate alınarak sözleşme imzalanmak suretiyle kişiye özel olarak sunulmaktadır. Burada yer alan yorum ve tavsiyeler ise genel nitelikte olup tavsiyede bulunanların kişisel görüşlerine dayanmaktadır. Herhangi bir yatırım aracının alım-satım önerisi ya da getiri vaadi olarak yorumlanmamalıdır. Bu görüşler mali durumunuz ile risk ve getiri tercihlerinize uygun olmayabilir. Bu nedenle, sadece burada yer alan bilgilere dayanarak yatırım kararı verilmesi beklentilerinize uygun sonuçlar doğurmayabilir. Tüm veriler, Trive Yatırım tarafından güvenilir olduğuna inanılan kaynaklardan alınmıştır. Burada yer alan fiyatlar, veriler ve bilgilerin tam ve doğru olduğu garanti edilemez; içerik, haber verilmeksizin değiştirilebilir. Bu kaynakların kullanılması nedeni ile ortaya çıkabilecek hatalardan veya zararlardan kurum çalışanları ile Trive Yatırım sorumlu değildir.

Adres: Reşitpaşa Mah. Eski Büyükdere Cad. No:2 İç Kapı No: 6 Sarıyer / İstanbul www.trive.com.tr

Kaynaklar: Trive Yatırım Araştırma, Matriks ve Finnet

Raporu Hazırlayan Birim : Trive Yatırım Araştırma ve Strateji Departmanı

Mail: destek@trive.com.tr

Tel: 444 39 34