

Borsa İstanbul	İşl. Hac.(Milyar TL)	Son	Gün %	Hafta %	Ay %
BİST 100	86.4	7,412	-2.78%	2.09%	-7.65%
BİST 30	63.2	7,969	-2.61%	0.88%	-7.83%
BİST Sanayi	49.4	11,471	-2.99%	3.16%	-10.96%
BİST Banka	11.2	8,489	-3.18%	0.26%	-1.58%
Bist Tüm	108.9	8,526	-2.77%	3.19%	-8.61%

Borsa İstanbul	Piy.Değ. (Milyar TL)	Son	S1 Haf.	S1 Ay	S3 Ay
Yabancı Payı	1,579.8	37.51%	37.57%	34.98%	34.49%

Döviz Kurları	Düşük	Yüksek	Son	Gün %	Hafta %	Ay %
USDTRY	29.7205	29.8411	29.7706	0.12%	1.28%	3.02%
EURTRY	32.4315	32.7548	32.5606	-0.05%	-0.35%	3.50%
GBPTRY	37.5516	37.7907	37.7555	0.52%	0.25%	2.78%
EURUSD	1.0893	1.0966	1.0921	-0.20%	-1.66%	0.38%
GBPUSD	1.2616	1.2677	1.2665	0.37%	-1.05%	-0.31%

Döviz Sepetleri	Son	Gün %	Hafta %	Ay %
Sepet Kur	31.2235	0.52%	1.35%	3.31%
Dolar Endeksi (DXY)	102.4940	0.29%	1.49%	-0.68%

VİOP Sözleşme	Vadesi	VKGS	Son	Gün %	Hafta %	Ay %
F_XU0300224	29 Şub	57	8,466.75	-2.32%	0.96%	-10.52%
F_XAUUSD0224	29 Şub	57	2,070.00	-1.04%	-1.23%	-0.18%
F_USDTRY0124	31 Oca	28	30.66	-0.11%	0.91%	0.54%
F_EURTRY0124	31 Oca	28	33.54	-0.49%	-0.69%	0.60%

Tahvil Faizleri	Düşük	Yüksek	Son	Önc. Gün	Önc. Haf	Önc. Ay
TL Referans Faiz	41.46	41.46	41.46	41.80	41.45	41.04
Türkiye 1 yıllık	38.87	40.77	38.96	38.47	37.67	37.60
Türkiye 2 yıllık	39.01	39.44	39.18	37.05	36.10	37.28
Türkiye 5 yıllık	23.81	26.71	24.29	23.99	24.62	23.18
Türkiye 10 yıllık	24.70	31.40	30.83	30.07	22.56	32.61
ABD 10 yıllık	3.89	4.01	3.91	3.94	3.79	4.12
Almanya 10 yıllık	2.01	2.11	2.02	2.07	1.90	2.25

Emtia	Düşük	Yüksek	Son	Gün %	Hafta %	Ay %
Altın Ons	2,030.69	2,066.07	2,040.98	-0.84%	-1.79%	-1.45%
Gram Altın	2,049.53	2,057.01	2,055.42	-	2.24%	6.04%
Gümüş Ons	22.84	23.73	23.02	-2.69%	-5.21%	-9.61%
Gram Gümüş	21.86	22.71	22.04	-2.56%	-3.95%	-6.85%
Brent	74.80	78.62	78.47	3.38%	-1.05%	-0.84%
WTI	69.43	73.27	73.12	3.66%	-1.10%	-1.86%

Dünya Endeksleri	Son	Gün %	Hafta %	Ay %
S&P 500	4,705	-0.80%	-1.61%	2.40%
DOW 30	37,430	-0.76%	-0.60%	3.27%
NASDAQ	14,592	-1.18%	-3.36%	2.01%
CAC40	7,412	-1.58%	-2.11%	0.89%
DAX	16,538	-1.38%	-1.22%	0.86%
FTSE	7,682	-0.51%	-0.55%	2.03%
NIKKEI 225	33,464	0.00%	-0.64%	0.10%

En Çok Yükselen Hisseler XU100				En Çok Düşen Hisseler XU100			
	Gün %	Kapanış	Hacim		Gün %	Kapanış	Hacim
KONTR	3.52%	247.10	4,303.1	QUAGR	-9.86%	4.66	483.8
ASTOR	2.22%	106.00	4,861.3	SKBNK	-7.04%	3.96	444.6
TAVHL	1.57%	109.80	808.7	ASGYO	-6.87%	13.69	113.3
DOHOL	0.35%	11.38	556.5	EGEEN	-6.78%	10,105.00	423.4
TSKB	0.30%	6.79	182.2	KAYSE	-6.68%	32.68	120.6
TTKOM	0.00%	24.96	1,320.2	BIENY	-6.49%	39.78	65.9
AGHOL	-0.05%	210.20	198.5	BRYAT	-6.28%	2,329.00	211.1
SOKM	-0.28%	53.70	349.3	KCAER	-6.11%	28.26	175.8
VAKBN	-0.38%	13.01	487.9	KLSEK	-6.10%	62.35	153.7
KMPUR	-0.42%	59.50	101.4	IZMDC	-6.09%	5.40	61.9

Para Girişi Gözlenenler XU100				Hacmi En Yüksek Hisseler			
	Hacim	Kap.	Hac. %		Hacim	Kap.	Gün %
ASTOR	4,861	106.00	56.11%	GUBRF	12,013	163.50	-3.31%
KONTR	4,303	247.10	318.53%	ASTOR	4,861	106.00	2.22%
TAVHL	809	109.80	125.64%	THYAO	4,572	230.10	-2.66%
DOHOL	557	11.38	84.62%	KONTR	4,303	247.10	3.52%
				TUPRS	3,185	140.50	-2.43%
				YKBNK	3,017	19.39	-1.87%
				SASA	2,951	35.36	-3.02%
				ISCTR	2,824	22.44	-4.27%
				AKBNK	2,616	35.34	-3.28%
				EREGL	1,911	41.32	-2.22%

BIST 100	USDTRY	10 Yıllık Faiz TR	XAUUSD
7,412	29.771	30.83	2,040.98
-2.78%	0.12%	0.08%	-0.84%



XU100	Zarar Kes	Düşük	Yüksek	Aort	Son		
	7,092.79	7,411.81	7,624.59	7,412.04	7,412.04		
Performans				Dolar Bazında Performans			
Gün%	Haf%	Aylık%	Yb%	Gün%	Haf%	Aylık%	Yb%
-2.78	2.09	-7.65	-0.78	-3.54	0.70	-10.29	-1.68
Destek 3	Destek 2	Destek 1	Kapanış	Direnç 1	Direnç 2	Direnç 3	
7,128.26	7,270.03	7,341.04	7,412.04	7,553.82	7,695.59	7,766.60	
İşlem Hacmi (mn TL)			Hareketli Ortalamalar (HO)				
Son	5 Günlük Ort.	5 HO	10 HO	20 HO	50 HO		
86,449	82,128	7,432.66	7,471.29	7,639.53	7,752.06		
5 gün ortalama hacmin %5 üzerinde			-0.28%	-0.79%	-2.98%	-4.39%	
Teknik Göstergeler							
RSI		MOM		CCI		MACD	
42.81	AŞAĞI	96.73	AŞAĞI	-55.69	AŞAĞI	-121.29	

BİST 100 endeksinde ilk önemli destek seviyesi 7,341.04 seviyesinde bulunuyor. Bu seviyenin olası aşağı yönlü ataklarda aşağı yönlü kırılması durumunda zarar kes seviyesini 7,092.79 olarak değerlendirmekteyiz. Yukarı yönlü hareketlerde ise öncelikli direnç 7,553.82 seviyesinden geçmektedir. Bu direncin yukarı yönlü kırılması durumunda 7,766.60 seviyesini öncelikli kısa vadeli teknik hedef olarak değerlendirmekteyiz.

BİST 100 endeksi son işlem gününü %2.78 değer kaybıyla 7,412.04 seviyesinden tamamlamıştır. Endeks gün içinde en düşük 7,411.81 en yüksek 7,624.59 seviyesini gördü. Toplam işlem hacmi 108.9 milyar TL olarak gerçekleşti. Değer kazanan sektör endeksi bulunmazken, en çok değer kaybeden ise %5.15 ile BİST FİN. KİR. FAKTÖRİNG endeksi olarak gerçekleşti. İşlem hacmi en yüksek 49.4 milyar TL ile BİST SİNAİ oldu.

*BİST 100 endeksi içerisinde yer alan 5 hissenin fiyatı artarken 94 hissenin fiyatı azaldı. 1 hissenin fiyatında değişim olmadı.

*ABD borsalarının dünü negatif tamamladıkları gözlemlendi. Kapanışta S&P 500 %0.80, Dow Jones %0.76, Nasdaq %1.18 değer kaybetti.

Avrupada Almanya DAX endeksi 1.38 düşerken İngiltere FTSE endeksi günü 0.51 düşüşle tamamladı.

Türkiye'nin 10 yıllık tahvil faizi bir önceki güne göre 75.9 baz puan yükselerek günü 30.83 seviyesinden tamamlamıştır.

ABD 10 yıllık tahvil faizinde bir önceki güne göre 3.3 baz puan düşerek günü 3.91 seviyesinden tamamlamıştır.

F_XU0300224	Zarar Kes	Düşük	Yüksek	Aort	Son		
	8,131.84	8,446.50	8,667.25	8,551.12	8,477.00		
Performans			Açık Pozisyon				
Gün%	Haf%	Sayısı	Değişimi				
-2.32%	0.96%	224,839.0	21,609.0				
Destek 3	Destek 2	Destek 1	Kapanış	Direnç 1	Direnç 2	Direnç 3	
8,172.50	8,309.50	8,393.25	8,477.00	8,614.00	8,751.00	8,834.75	
İşlem Miktarı (Adet)			Hareketli Ortalamalar (HO)				
Son	5 Günlük Ort.	5 HO	10 HO	20 HO	50 HO		
185,243.00	160,210.00	8,511.45	8,631.83	8,891.22	9,059.41		
5 gün ortalama miktarın 16% üzerinde		-0.40%	-1.79%	-4.66%	-6.43%		
Teknik Göstergeler							
RSI	MOM	CCI	MACD				
36.59	AŞAĞI	94.81	AŞAĞI	-75.50	AŞAĞI	-202.52	AŞAĞI

BİST30 endeks vadeli işlem sözleşmesinde ilk destek 8,393.25 seviyesinde bulunuyor. Bu seviyenin aşağı yönlü kırılması durumunda zarar kes seviyesi 8,131.84 olarak değerlendirilebilir. Yukarı yönlü hareketlerde direnç 8,614.00 seviyesinden geçmektedir. Direnç seviyesinin yukarı yönlü kırılması durumunda 8,834.75 seviyesi öncelikli kısa vadeli teknik hedef olacaktır. Sözleşmede toplam açık pozisyon sayısı 224839 adet olup açık pozisyonda önceki işlem gününe göre 21609 adetlik artış dikkat çekmektedir.



XUSIN	Zarar Kes	Düşük	Yüksek	Aort	Son		
	10,928.89	11,467.90	11,832.72	11,470.99	11,470.99		
Performans				Endekse Göre Performans			
Gün%	Haf%	Aylık%	Yb%	Gün%	Haf%	Aylık%	Yb%
-2.99	3.16	-10.96	-0.53	-0.22	1.05	-3.58	0.25
Destek 3	Destek 2	Destek 1	Kapanış	Direnç 1	Direnç 2	Direnç 3	
10,983.53	11,225.72	11,348.35	11,470.99	11,713.17	11,955.36	12,077.99	
İşlem Hacmi (mn TL)			Hareketli Ortalamalar (HO)				
Son	5 Günlük Ort.	5 HO	10 HO	20 HO	50 HO		
49,411	45,176	11,457.80	11,450.43	11,830.93	12,307.65		
5 gün ortalama hacmin %9 üzerinde		0.12%	0.18%	-3.04%	-6.80%		
Teknik Göstergeler							
RSI	MOM	CCI	MACD				
42.05	AŞAĞI	97.60	AŞAĞI	-31.27	AŞAĞI	-305.01	YUKARI

BİST sanayi endeksinde birinci destek seviyesi 11,348.35 seviyesinden geçmekte olup bu seviyenin aşağı yönlü kırılması durumunda zarar kes seviyesi olarak 10,928.89 seviyesi kullanılabilir. Yukarı yönlü ataklarda ise direnç 11,713.17 seviyelerinden geçmektedir. Bu direnç seviyesinin yukarı yönlü kırılması durumunda ise 12,077.99 seviyesi öncelikli kısa vadeli teknik hedef konumunda değerlendirilebilir.



XBANK	Zarar Kes	Düşük	Yüksek	Aort	Son		
	8,053.62	8,489.27	8,785.81	8,489.27	8,489.27		
Performans				Endekse Göre Performans			
Gün%	Haf%	Aylık%	Yb%	Gün%	Haf%	Aylık%	Yb%
-3.18	0.26	-1.58	-2.61	-0.41	-1.79	6.58	-1.85
Destek 3	Destek 2	Destek 1	Kapanış	Direnç 1	Direnç 2	Direnç 3	
8,093.88	8,291.58	8,390.42	8,489.27	8,686.96	8,884.66	8,983.50	
İşlem Hacmi (mn TL)			Hareketli Ortalamalar (HO)				
Son	5 Günlük Ort.	5 HO	10 HO	20 HO	50 HO		
11,192	11,600	8,591.64	8,820.77	8,898.27	8,348.04		
5 gün ortalama hacmin %4 altında		-1.19%	-3.76%	-4.60%	1.69%		
Teknik Göstergeler							
RSI	MOM	CCI	MACD				
44.93	AŞAĞI	91.02	AŞAĞI	-97.58	AŞAĞI	55.47	AŞAĞI

BİST banka endeksinde ilk etapta olası geri çekilmelerde birinci destek seviyesi konumunda olan 8,390.42 seviyesinin alım yönünde izlenebileceği düşüncesindeyiz. Zarar kes seviyesini ise 8,053.62 seviyesi olarak belirlemekteyiz. Alım pozisyonlarında bu seviyenin altına dikkat edilmeli. Olası yukarı yönlü ataklarda ise ilk etapta 8,686.96 birinci direnç seviyesinin aşılması durumunda teknik olarak kısa vadede yukarı hareket hız kazanabilir. Olası böyle bir durumda 8,983.50 seviyesi öncelikli kısa vadeli teknik hedef konumunda olacaktır.

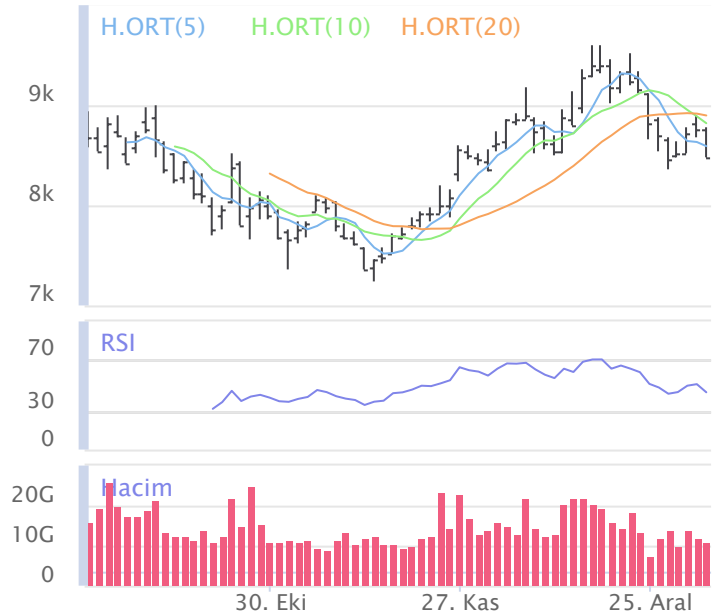

Şirketlerden Haberler

LIDER	03/01/2024 20:24 LDR Turizm A.Ş. Payların Geri Alınmasına İlişkin Bildirim Haberin Devamı
MPARK	03/01/2024 19:47 MLP Sağlık Hizmetleri A.Ş. 03.01.2024 Tarihli Pay Geri Alım İşlemleri Haberin Devamı
EKOS	03/01/2024 18:42 Ekos Teknoloji Ve Elektrik A.Ş. Satış Sözleşmesi İmzalanması Haberin Devamı
NATEN	03/01/2024 18:38 Naturel Yenilenebilir Enerji Ticaret A.Ş. 03.01.2024 Tarihli Pay Geri Alım İşlemleri Haberin Devamı
DMRGD	03/01/2024 18:33 DMR Unlu Mamuller Üretim Gıda Toptan Perakende İhracat A.Ş. Payların Geri Alınması Kapsamında Gerçekleşen İşlemler Hk. Haberin Devamı
ENERY	03/01/2024 18:33 Enerya Enerji A.Ş. 03.01.2024 Tarihli Pay Geri Alım İşlemleri Haberin Devamı
AHGAZ	03/01/2024 18:31 Ahlatıcı Doğal Gaz Dağıtım Enerji Ve Yatırım A.Ş. 03.01.2024 Tarihli Pay Geri Alım İşlemleri Haberin Devamı
VERUS	03/01/2024 18:30 Verusa Holding A.Ş. Pay Geri Alım İşlemleri Hk. Haberin Devamı
MAGEN	03/01/2024 18:25 Margün Enerji Üretim Sanayi Ve Ticaret A.Ş. 03.01.2024 Tarihli Pay Geri Alım İşlemleri Haberin Devamı
DOHOL	03/01/2024 18:12 Doğan Şirketler Grubu Holding A.Ş. Pay Geri Alım İşlemleri Haberin Devamı
CEMTS	03/01/2024 17:19 Çemtaş Çelik Makina Sanayi Ve Ticaret A.Ş. Kayıtlı Sermaye Tavanı Artırımı ve Süre Uzatımı Yönetim Kurulu kararı hk Haberin Devamı
ASELS	03/01/2024 15:33 Aselsan Elektronik Sanayi Ve Ticaret A.Ş. Sözleşme İmzalanması Haberin Devamı
CLEBI	03/01/2024 15:16 Çelebi Hava Servisi Anonim Şirketi Olağanüstü Genel Kurul toplantısı yapılması hakkında Haberin Devamı
SNICA	03/01/2024 14:32 Sanica Isı Sanayi A.Ş. Alt - Üst Yapı Boru ve Radyatör Ürünleri Satış Sözleşmeleri İmzalanması Haberin Devamı
ODAS	03/01/2024 14:22 Odaş Elektrik Üretim Sanayi Ticaret A.Ş. Olağan Genel Kurul Toplantısı Tescilli Haberin Devamı
ZRGYO	03/01/2024 12:03 Ziraat Gayrimenkul Yatırım Ortaklığı A.Ş. Kayıtlı Sermaye Tavanı Süresinin Uzatılması ve Kayıtlı Sermaye Tavanı Artırımına İlişkin Yönetim Kurulu Kararı ve SPK Başvurusu Hk. Haberin Devamı
SNICA	03/01/2024 11:58 Sanica Isı Sanayi A.Ş. Kayıtlı Sermaye Tavanı İçin Son Geçerlilik Tarihinin Düzeltilmesi Haberin Devamı
MARBL	03/01/2024 11:53 Tureks Turunç Madencilik İç ve Dış Ticaret A.Ş. Tureks A.Ş. Esas Sözleşme Haberin Devamı
SUWEN	03/01/2024 11:19 Suwen Tekstil Sanayi Pazarlama A.Ş. Payların Geri Alınmasına İlişkin Bildirim Haberin Devamı
SUWEN	02/01/2024 23:14 Suwen Tekstil Sanayi Pazarlama A.Ş. Pay Geri Alım Programının Sona Ermesi Hk. Haberin Devamı
LIDER	02/01/2024 20:32 LDR Turizm A.Ş. Payların Geri Alınmasına İlişkin Bildirim Haberin Devamı
MPARK	02/01/2024 19:49 MLP Sağlık Hizmetleri A.Ş. 02.01.2024 Tarihli Pay Geri Alım İşlemleri Haberin Devamı
SNICA	02/01/2024 18:33 Sanica Isı Sanayi A.Ş. Kayıtlı Sermaye Tavanının Artırılması ile Geçerlilik Süresinin Uzatılmasına İlişkin Yönetim Kurulu Kararı Haberin Devamı
NATEN	02/01/2024 18:22 Naturel Yenilenebilir Enerji Ticaret A.Ş. 02.01.2024 Tarihli Pay Geri Alım İşlemleri Haberin Devamı
MAGEN	02/01/2024 18:11 Margün Enerji Üretim Sanayi Ve Ticaret A.Ş. 02.01.2024 Tarihli Pay Geri Alım İşlemleri Haberin Devamı

BİST-50 HİSSELERİ TEKNİK DEĞERLENDİRME

Kod	RSI			MOMENTUM			CCI			5HO	10HO	20HO	MACD	
	Değer	Sinyal	Bölge	Değer	Sinyal	Bölge	Değer	Sinyal	Bölge	Sinyal	Sinyal	Sinyal	Değer	Sinyal
XU030	41.79	-	-	95.39	-	-	-74.33	-	-	SATIŞ	SATIŞ	-	-109.13	-
XU050	42.67	-	-	96.29	-	-	-63.39	-	-	SATIŞ	SATIŞ	-	-95.29	-
XU100	42.81	-	-	96.73	-	-	-55.69	-	-	SATIŞ	SATIŞ	-	-121.29	-
XBANK	44.93	SATIŞ	-	91.02	-	-	-97.58	-	-	SATIŞ	-	-	55.47	-
XUSIN	42.05	-	-	97.60	-	-	-31.27	-	-	SATIŞ	SATIŞ	-	-305.01	ALIŞ
AKBNK	45.82	SATIŞ	-	88.48	-	AŞIRI SATIM	-128.57	-	AŞIRI SATIM	-	-	-	0.68	-
ALARK	45.75	-	-	104.18	-	-	50.42	SATIŞ	-	-	-	SATIŞ	-2.76	-
ALFAS	42.06	-	-	99.37	-	-	-1.93	-	-	-	-	-	-6.38	-
ARCLK	42.96	-	-	101.29	-	-	6.11	SATIŞ	-	SATIŞ	SATIŞ	-	-2.94	-
ASELS	52.75	-	-	101.26	ALIŞ	-	22.26	-	-	-	-	-	-0.05	-
ASTOR	58.28	-	-	114.41	-	AŞIRI ALIM	196.84	-	AŞIRI ALIM	-	-	-	-3.28	-
BIMAS	40.72	-	-	96.13	-	-	-180.10	-	AŞIRI SATIM	-	-	-	-1.03	-
BRSAN	52.59	-	-	117.30	-	AŞIRI ALIM	105.05	-	AŞIRI ALIM	-	-	-	-31.60	-
CANTE	39.07	-	-	93.76	-	-	-80.61	-	-	SATIŞ	SATIŞ	-	-0.60	-
CIMSA	41.87	-	-	99.93	SATIŞ	-	-28.99	-	-	SATIŞ	SATIŞ	SATIŞ	-1.13	-
CWENE	50.83	-	-	110.71	-	AŞIRI ALIM	90.52	-	-	-	-	-	-8.47	-
DOAS	51.19	-	-	108.78	-	-	48.53	SATIŞ	-	SATIŞ	-	-	-1.21	-
DOHOL	45.68	-	-	103.93	-	-	71.52	-	-	-	-	-	-0.47	-
EKGYO	43.42	-	-	96.63	SATIŞ	-	-73.04	-	-	SATIŞ	SATIŞ	SATIŞ	-0.12	-
ENJSA	44.81	SATIŞ	-	101.58	-	-	-3.62	SATIŞ	-	SATIŞ	SATIŞ	SATIŞ	-0.86	-
ENKAI	43.26	-	-	89.59	-	AŞIRI SATIM	-95.50	-	-	-	-	-	0.01	-
EREGL	52.33	-	-	98.19	-	-	-19.27	-	-	SATIŞ	SATIŞ	-	0.45	-
EUPWR	51.73	-	-	102.03	-	-	66.70	SATIŞ	-	-	-	-	-3.21	-
FROTO	41.37	-	-	96.99	-	-	-60.89	-	-	SATIŞ	SATIŞ	-	-19.61	-
GARAN	48.05	SATIŞ	-	90.40	-	-	-83.61	-	-	SATIŞ	SATIŞ	SATIŞ	0.85	-
GESAN	45.86	-	-	104.71	-	-	62.38	-	-	-	-	SATIŞ	-3.55	-
GUBRF	24.13	-	AŞIRI SATIM	62.23	-	AŞIRI SATIM	-64.74	-	-	-	-	-	-54.89	-
HALKB	35.12	-	-	92.94	-	-	-89.93	-	-	SATIŞ	-	-	-0.36	-
HEKTS	40.42	-	-	92.99	-	-	-80.20	-	-	-	-	-	-0.51	-
ISCTR	47.16	SATIŞ	-	93.19	-	-	-94.13	-	-	SATIŞ	SATIŞ	SATIŞ	0.20	-
KCHOL	45.64	SATIŞ	-	96.99	-	-	-72.92	-	-	SATIŞ	SATIŞ	SATIŞ	-0.57	-
KLSEK	42.01	-	-	92.92	-	-	-31.84	-	-	SATIŞ	SATIŞ	SATIŞ	-3.24	-
KONTR	59.97	-	-	122.94	-	AŞIRI ALIM	201.43	-	AŞIRI ALIM	-	-	-	-7.59	-
KOZAA	36.33	-	-	97.17	-	-	-42.75	-	-	SATIŞ	SATIŞ	-	-3.25	-
KOZAL	36.56	-	-	95.24	-	-	-83.65	-	-	SATIŞ	SATIŞ	-	-0.88	-
KRDMD	52.48	-	-	103.87	-	-	80.63	-	-	-	-	-	-0.07	-
MGROS	43.53	-	-	100.45	-	-	-26.61	-	-	SATIŞ	SATIŞ	SATIŞ	-6.14	-
ODAS	35.28	-	-	94.57	-	-	-35.01	-	-	SATIŞ	SATIŞ	-	-0.75	-
OYAKC	41.77	-	-	99.91	SATIŞ	-	-4.24	SATIŞ	-	SATIŞ	SATIŞ	SATIŞ	-2.40	-
PETKM	42.84	-	-	99.94	SATIŞ	-	-9.19	-	-	-	SATIŞ	-	-0.73	-
PGSUS	42.31	-	-	98.11	SATIŞ	-	-59.03	-	-	SATIŞ	SATIŞ	-	-16.40	-
SAHOL	41.88	-	-	91.54	-	-	-119.38	-	AŞIRI SATIM	-	-	-	-0.08	-
SASA	26.75	-	AŞIRI SATIM	87.79	-	AŞIRI SATIM	-107.77	-	AŞIRI SATIM	-	-	-	-2.81	-
SISE	36.73	-	-	94.81	-	-	-171.11	-	AŞIRI SATIM	-	-	-	-0.83	-
SMRTG	52.96	-	-	111.11	-	AŞIRI ALIM	118.76	-	AŞIRI ALIM	-	-	-	-1.79	-
TAVHL	47.11	-	-	99.82	-	-	16.67	-	-	-	-	-	-2.74	ALIŞ
TCELL	57.91	-	-	107.15	-	-	126.77	-	AŞIRI ALIM	-	-	-	0.48	-
THYAO	43.05	-	-	95.12	-	-	-51.18	-	-	SATIŞ	SATIŞ	-	-4.79	-
TKFEN	36.96	-	-	96.56	-	-	-47.20	-	-	SATIŞ	-	-	-2.39	-
TOASO	43.03	-	-	100.14	ALIŞ	-	-15.95	-	-	-	-	-	-7.49	-
TTKOM	55.27	-	-	102.89	-	-	66.73	-	-	-	-	-	0.37	-
TUPRS	41.55	-	-	93.85	-	-	-113.26	-	AŞIRI SATIM	-	-	-	-2.05	-
ULKER	52.87	-	-	106.82	-	-	95.55	-	-	-	-	-	-0.67	-
VESTL	35.07	-	-	97.78	SATIŞ	-	-55.46	-	-	SATIŞ	SATIŞ	-	-3.31	-
YKBNK	46.83	SATIŞ	-	92.69	-	-	-84.65	-	-	SATIŞ	-	-	0.15	-

BİST-100 HİSSELERİ HAREKETLİ ORTALAMA ve DESTEK DİRENÇ TABLOSU

Kod	Kapanış	Hareketli Ortalama				Değişim			Destek ve Direnç Seviyeleri						
		5 HO	10 HO	20 HO	50 HO	Günlük	Haftalık	Aylık	Destek 3	Destek 2	Destek 1	Pivot	Direnç 1	Direnç 2	Direnç 3
XU030	7,969.12	8,017.63	8,098.12	8,270.29	8,270.39	-2.61%	0.88%	-7.83%	7,683.59	7,824.73	7,896.92	8,038.06	8,110.25	8,251.39	8,323.58
XU050	6,540.29	6,561.85	6,610.91	6,749.08	6,796.42	-2.59%	1.57%	-7.54%	6,304.39	6,421.09	6,480.69	6,597.39	6,656.99	6,773.69	6,833.29
XU100	7,412.04	7,432.66	7,471.28	7,639.53	7,752.06	-2.78%	2.09%	-7.65%	7,128.26	7,270.03	7,341.04	7,482.81	7,553.82	7,695.59	7,766.60
XBANK	8,489.27	8,591.64	8,820.77	8,898.27	8,348.04	-3.18%	0.26%	-1.58%	8,093.88	8,291.58	8,390.42	8,588.12	8,686.96	8,884.66	8,983.50
XUSIN	11,470.99	11,457.80	11,450.43	11,830.93	12,307.65	-2.99%	3.16%	-10.96%	10,983.53	11,225.72	11,348.35	11,590.54	11,713.17	11,955.36	12,077.99
AEFES	131.90	133.86	131.92	124.70	116.51	-4.42%	3.13%	18.19%	123.50	127.70	129.80	134.00	136.10	140.30	142.40
AGHOL	210.20	199.22	196.34	195.03	202.91	-0.05%	14.55%	7.24%	200.90	204.40	207.30	210.80	213.70	217.20	220.10
AHGZ	9.90	9.81	10.30	10.95	12.09	-3.98%	11.86%	-19.51%	9.16	9.51	9.70	10.05	10.24	10.59	10.78
AKBNK	35.34	36.06	37.42	37.31	33.60	-3.28%	-1.51%	1.38%	33.31	34.29	34.81	35.79	36.31	37.29	37.81
AKCNS	144.90	140.96	135.88	134.37	150.48	-2.69%	11.38%	0.42%	134.57	138.63	141.77	145.83	148.97	153.03	156.17
AKFYE	14.52	14.25	14.10	14.97	17.21	-3.78%	7.80%	-18.84%	13.64	14.08	14.30	14.74	14.96	15.40	15.62
AKSA	92.40	95.20	89.42	85.94	87.21	-5.33%	5.06%	5.60%	85.73	89.07	90.73	94.07	95.73	99.07	100.73
AKSEN	29.20	29.48	29.56	30.62	33.17	-2.80%	1.25%	-14.37%	27.94	28.52	28.86	29.44	29.78	30.36	30.70
ALARK	90.90	90.17	88.85	90.37	98.46	-2.05%	4.60%	-9.91%	86.40	88.30	89.60	91.50	92.80	94.70	96.00
ALBRK	3.72	3.76	3.75	3.86	4.02	-3.12%	0.81%	-7.69%	3.54	3.63	3.67	3.76	3.80	3.89	3.93
ALFAS	87.40	84.81	85.52	91.03	106.17	-0.96%	6.98%	-14.81%	75.83	80.27	83.83	88.27	91.83	96.27	99.83
ARCLK	126.10	126.24	126.14	126.98	134.80	-1.79%	1.69%	-7.69%	118.77	122.43	124.27	127.93	129.77	133.43	135.27
ASELS	46.60	45.26	45.32	46.15	45.04	-0.64%	8.32%	-3.92%	44.59	45.25	45.93	46.59	47.27	47.93	48.61
ASGYO	13.69	13.98	13.70	14.40	16.34	-6.87%	2.93%	-19.09%	12.25	12.94	13.31	14.00	14.37	15.06	15.43
ASTOR	106.00	97.08	93.75	96.56	108.66	2.22%	20.73%	-3.64%	93.87	98.13	102.07	106.33	110.27	114.53	118.47
BERA	11.00	11.22	11.16	11.81	13.93	-5.98%	1.95%	-19.71%	10.05	10.53	10.76	11.24	11.47	11.95	12.18
BIENY	39.78	40.38	40.43	42.50	46.86	-6.49%	3.54%	-17.16%	36.15	37.97	38.87	40.69	41.59	43.41	44.31
BIMAS	292.25	301.50	303.50	307.41	299.92	-2.91%	-4.49%	-3.39%	275.75	282.75	287.50	294.50	299.25	306.25	311.00
BIOEN	16.97	17.01	17.39	18.47	18.85	-4.07%	2.60%	-17.86%	15.95	16.44	16.70	17.19	17.45	17.94	18.20
BOBOT	31.10	30.73	29.73	30.07	33.45	-3.05%	7.84%	-4.01%	29.23	30.17	30.63	31.57	32.03	32.97	33.43
BRSAN	644.00	598.70	562.80	598.28	716.24	-0.92%	21.97%	-4.94%	573.33	605.67	624.83	657.17	676.33	708.67	727.83
BRYAT	2,329.00	2,344.60	2,328.20	2,550.08	2,425.15	-6.28%	6.15%	-1.56%	2,071.00	2,198.00	2,263.50	2,390.50	2,456.00	2,583.00	2,648.50
BUCIM	7.02	7.04	7.03	7.28	8.22	-3.70%	1.74%	-17.49%	6.60	6.79	6.91	7.10	7.22	7.41	7.53
CANTE	16.22	16.51	16.66	17.42	18.19	-5.15%	1.37%	-13.31%	15.05	15.63	15.93	16.51	16.81	17.39	17.69
CCOLA	510.00	508.00	498.48	474.35	435.25	-2.30%	5.15%	20.78%	484.83	495.67	502.83	513.67	520.83	531.67	538.83
CIMSA	28.76	29.03	28.74	29.72	32.62	-4.96%	2.64%	-16.05%	26.39	27.53	28.15	29.29	29.91	31.05	31.67
CWENE	274.00	264.13	253.96	264.89	288.55	-3.35%	12.80%	-7.98%	251.00	262.50	268.25	279.75	285.50	297.00	302.75
DOAS	244.00	243.42	236.67	236.58	248.50	-4.31%	7.30%	0.41%	229.00	236.50	240.25	247.75	251.50	259.00	262.75
DOHOL	11.38	11.08	10.98	11.28	12.62	0.35%	6.26%	-14.63%	10.92	11.07	11.23	11.38	11.54	11.69	11.85
ECILZ	42.00	42.70	42.08	42.55	44.94	-5.62%	1.69%	-10.90%	38.88	40.44	41.22	42.78	43.56	45.12	45.90
ECZYT	251.25	249.65	247.91	266.82	281.07	-4.83%	4.43%	-22.21%	232.92	242.08	246.67	255.83	260.42	269.58	274.17
EGEEN	10,105.00	10,312.50	10,685.50	12,002.88	10,831.01	-6.78%	1.92%	-20.09%	8,947.50	9,475.00	9,790.00	10,317.50	10,632.50	11,160.00	11,475.00
EKGYO	6.88	6.92	6.98	7.18	7.15	-3.78%	1.78%	-6.39%	6.52	6.70	6.79	6.97	7.06	7.24	7.33
ENERY	110.80	111.18	118.69	130.36	135.65	-4.57%	4.23%	-23.48%	102.90	106.60	108.70	112.40	114.50	118.20	120.30
ENJSA	45.08	45.60	45.00	45.60	48.26	-4.57%	1.03%	-5.41%	41.94	43.44	44.26	45.76	46.58	48.08	48.90
ENKAI	32.84	33.37	34.21	33.97	33.06	-2.26%	-1.10%	-4.50%	31.00	31.92	32.38	33.30	33.76	34.68	35.14
EREGL	41.32	41.44	41.56	40.72	39.68	-2.22%	0.49%	1.77%	39.81	40.45	40.89	41.53	41.97	42.61	43.05
EUPWR	166.10	160.96	156.92	159.54	170.85	-3.43%	11.93%	-1.60%	153.97	160.03	163.07	169.13	172.17	178.23	181.27
EUREN	14.45	14.74	14.78	14.67	15.67	-3.47%	-1.70%	-11.73%	12.18	13.26	13.85	14.93	15.52	16.60	17.19
FROTO	740.00	744.80	746.80	766.73	802.19	-3.27%	1.02%	-11.22%	706.00	723.00	731.50	748.50	757.00	774.00	782.50
GARAN	56.50	57.15	58.47	59.19	53.63	-3.99%	1.35%	0.09%	52.63	54.47	55.48	57.32	58.33	60.17	61.18
GESAN	68.95	67.25	65.86	68.97	78.45	-3.97%	8.33%	-14.29%	62.22	65.58	67.27	70.63	72.32	75.68	77.37
GUBRF	163.50	156.34	185.82	264.85	323.27	-3.31%	5.21%	-58.45%	138.80	150.10	156.80	168.10	174.80	186.10	192.80
GWIND	22.18	21.92	21.88	22.66	25.14	-3.73%	6.12%	-14.28%	20.95	21.53	21.85	22.43	22.75	23.33	23.65
HALKB	11.59	11.80	11.93	12.30	12.81	-3.42%	-0.52%	-10.50%	11.02	11.30	11.45	11.73	11.88	12.16	12.31

BİST-100 HİSSELERİ HAREKETLİ ORTALAMA ve DESTEK DİRENÇ TABLOSU

Kod	Kapanış	Hareketli Ortalama				Değişim			Destek ve Direnç Seviyeleri						
		5 HO	10 HO	20 HO	50 HO	Günlük	Haftalık	Aylık	Destek 3	Destek 2	Destek 1	Pivot	Direnç 1	Direnç 2	Direnç 3
HEKTS	19.90	20.17	20.49	21.19	21.56	-1.87%	-1.58%	-12.33%	18.27	19.06	19.48	20.27	20.69	21.48	21.90
IPEKE	31.88	31.85	31.61	33.35	37.47	-3.10%	3.98%	-18.47%	27.87	29.79	30.83	32.75	33.79	35.71	36.75
ISCTR	22.44	22.84	23.10	23.10	22.00	-4.27%	0.45%	1.72%	21.05	21.75	22.09	22.79	23.13	23.83	24.17
ISDMR	34.80	34.71	34.65	34.43	34.94	-2.47%	2.41%	-1.97%	33.13	33.83	34.31	35.01	35.49	36.19	36.67
ISGYO	14.77	15.13	17.68	18.94	20.45	-4.34%	-6.22%	-29.53%	13.80	14.27	14.52	14.99	15.24	15.71	15.96
ISMEN	29.98	30.33	30.13	30.02	33.02	-4.89%	3.24%	-9.26%	27.85	28.91	29.45	30.51	31.05	32.11	32.65
IZENR	26.64	26.18	25.59	27.53	32.32	-4.45%	10.08%	-21.42%	24.93	25.79	26.21	27.07	27.49	28.35	28.77
IZMDC	5.40	5.58	5.47	5.41	5.85	-6.09%	0.00%	-5.92%	4.89	5.15	5.27	5.53	5.65	5.91	6.03
KARSN	8.58	8.45	8.38	8.59	9.22	-2.94%	6.45%	-9.49%	8.25	8.41	8.50	8.66	8.75	8.91	9.00
KAYSE	32.68	33.09	33.80	36.11	37.22	-6.68%	3.09%	-15.03%	29.56	31.12	31.90	33.46	34.24	35.80	36.58
KCAER	28.26	28.42	27.64	28.49	29.10	-6.11%	6.64%	-5.61%	26.05	27.15	27.71	28.81	29.37	30.47	31.03
KCHOL	138.70	140.14	140.32	141.23	141.24	-2.94%	1.99%	-2.32%	132.63	135.57	137.13	140.07	141.63	144.57	146.13
KLSEK	62.35	62.69	61.83	66.54	71.57	-6.10%	6.04%	-13.52%	56.30	59.25	60.80	63.75	65.30	68.25	69.80
KMPUR	59.50	57.55	56.58	59.52	65.95	-4.42%	9.17%	-12.63%	52.83	55.67	57.58	60.42	62.33	65.17	67.08
KONTR	247.10	220.40	207.75	213.65	246.23	3.52%	27.70%	-0.76%	210.73	224.17	235.63	249.07	260.53	273.97	285.43
KONYA	7,150.00	7,239.00	7,494.25	8,482.00	8,345.46	-4.92%	0.70%	-27.61%	6,479.17	6,778.33	6,964.17	7,263.33	7,449.17	7,748.33	7,934.17
KORDS	77.25	76.62	75.71	76.91	82.25	-2.22%	4.60%	-9.60%	72.98	74.62	75.93	77.57	78.88	80.52	81.83
KOZAL	41.90	42.10	41.92	45.07	51.16	-2.96%	3.00%	-23.96%	37.48	39.34	40.62	42.48	43.76	45.62	46.90
KOZAL	19.22	19.51	19.70	20.47	21.83	-3.47%	-0.47%	-18.28%	17.50	18.34	18.78	19.62	20.06	20.90	21.34
KRDMD	24.18	24.03	23.53	23.23	24.15	-4.05%	5.04%	-1.06%	22.67	23.33	23.75	24.41	24.83	25.49	25.91
MAVI	113.80	113.70	110.44	110.64	105.79	-3.64%	5.27%	9.21%	106.63	109.87	111.83	115.07	117.03	120.27	122.23
MGROS	333.25	333.25	333.63	338.39	351.62	-2.27%	1.45%	-5.33%	317.08	323.42	328.33	334.67	339.58	345.92	350.83
MIATK	37.48	35.96	33.23	35.69	44.54	-5.59%	18.31%	-2.40%	31.59	34.53	36.01	38.95	40.43	43.37	44.85
ODAS	8.18	8.16	8.16	8.81	10.50	-3.65%	4.60%	-24.33%	7.56	7.80	7.99	8.23	8.42	8.66	8.85
OTKAR	406.75	415.10	412.38	426.64	426.30	-4.18%	0.93%	-7.56%	375.75	391.25	399.00	414.50	422.25	437.75	445.50
OYAKC	55.70	55.66	55.59	56.27	63.86	-3.38%	3.34%	-12.63%	52.87	54.13	54.92	56.18	56.97	58.23	59.02
PENTA	18.50	17.89	17.92	18.76	20.23	-0.75%	8.70%	-13.55%	15.82	17.15	17.83	19.16	19.84	21.17	21.85
PETKM	18.15	17.94	17.92	18.61	20.04	-2.84%	6.45%	-16.36%	16.94	17.54	17.85	18.45	18.76	19.36	19.67
PGSUS	649.50	651.10	655.65	669.78	700.28	-2.99%	1.64%	-9.10%	617.00	632.50	641.00	656.50	665.00	680.50	689.00
QUAGR	4.66	5.22	5.43	5.67	5.76	-9.86%	-10.56%	-22.20%	4.26	4.46	4.56	4.76	4.86	5.06	5.16
SAHOL	58.95	60.44	61.82	62.37	59.93	-2.88%	-2.96%	-4.92%	56.62	57.78	58.37	59.53	60.12	61.28	61.87
SASA	35.36	36.28	37.62	41.59	43.96	-3.02%	-3.12%	-32.39%	32.43	33.89	34.63	36.09	36.83	38.29	39.03
SDTTR	272.25	265.21	257.02	264.51	292.32	-3.63%	10.76%	-10.07%	252.92	261.58	266.92	275.58	280.92	289.58	294.92
SISE	44.54	46.01	46.23	46.74	48.05	-3.51%	-4.91%	-8.95%	42.03	43.29	43.91	45.17	45.79	47.05	47.67
SKBNK	3.96	4.25	5.13	5.96	6.60	-7.04%	-13.91%	-44.30%	3.53	3.75	3.85	4.07	4.17	4.39	4.49
SMRTG	60.00	56.59	54.72	56.48	62.44	-1.23%	13.74%	-6.69%	53.23	55.97	57.98	60.72	62.73	65.47	67.48
SOKM	53.70	53.72	53.48	54.80	58.66	-0.28%	0.00%	-8.05%	51.60	52.20	52.95	53.55	54.30	54.90	55.65
TATEN	30.84	30.06	28.81	30.54	35.75	-5.05%	12.55%	-16.33%	28.63	29.73	30.29	31.39	31.95	33.05	33.61
TAVHL	109.80	106.92	107.39	110.38	115.11	1.57%	6.50%	-5.99%	100.73	103.87	106.83	109.97	112.93	116.07	119.03
TECELL	57.70	56.46	55.33	55.23	54.21	-1.54%	7.45%	0.53%	55.42	56.33	57.02	57.93	58.62	59.53	60.22
THYAO	230.10	229.26	232.01	240.91	240.28	-2.66%	3.56%	-11.75%	221.57	225.63	227.87	231.93	234.17	238.23	240.47
TKFEN	35.88	35.94	35.99	39.81	41.91	-2.76%	3.40%	-19.55%	33.73	34.71	35.29	36.27	36.85	37.83	38.41
TOASO	215.30	213.70	213.18	218.57	236.84	-1.78%	1.65%	-9.95%	208.73	211.57	213.43	216.27	218.13	220.97	222.83
TSKB	6.79	6.53	6.71	6.88	7.00	0.30%	9.69%	-6.09%	6.39	6.50	6.65	6.76	6.91	7.02	7.17
TTKOM	24.96	24.48	24.60	24.73	22.91	0.00%	6.03%	3.23%	23.70	24.16	24.56	25.02	25.42	25.88	26.28
TTRAK	681.50	687.70	685.50	689.43	717.23	-3.20%	2.33%	-2.99%	648.83	665.17	673.33	689.67	697.83	714.17	722.33
TUKAS	6.76	6.74	6.67	6.95	7.61	-4.79%	5.62%	-13.99%	6.29	6.53	6.64	6.88	6.99	7.23	7.34
TUPRS	140.50	143.66	144.78	147.09	148.55	-2.43%	-3.90%	-8.35%	135.13	137.57	139.03	141.47	142.93	145.37	146.83
ULKER	82.20	80.68	78.29	79.18	81.45	-2.03%	9.02%	-2.72%	78.72	80.03	81.12	82.43	83.52	84.83	85.92
VAKBN	13.01	12.71	12.98	13.34	14.74	-0.38%	6.46%	-6.94%	12.58	12.76	12.89	13.07	13.20	13.38	13.51
VESTL	44.90	45.16	45.31	48.08	55.54	-3.61%	3.60%	-23.25%	42.47	43.69	44.29	45.51	46.11	47.33	47.93
YEOTK	178.80	169.22	164.27	178.92	208.24	-1.16%	14.25%	-15.38%	151.73	163.47	171.13	182.87	190.53	202.27	209.93
YKBNK	19.39	19.42	19.93	20.22	18.74	-1.87%	1.20%	-2.17%	18.76	19.08	19.23	19.55	19.70	20.02	20.17
YYLGD	12.18	12.20	12.17	13.17	14.73	-5.43%	6.84%	-13.62%	11.23	11.71	11.94	12.42	12.65	13.13	13.36
ZOREN	4.17	4.20	4.22	4.41	4.89	-4.58%	4.25%	-17.43%	3.90	4.04	4.10	4.24	4.30	4.44	4.50

ŞİRKET TEMETTÜ ÖDEMELERİ

Kod	Brüt Temettü (Bin TL)	Temettü Dağıtma Oranı	Hisse Başına Brüt Tutar (TL)	Hisse Başına Net Tutar (TL)	Temettü Verimi(%)	Temettü Dağıtma Tarihi	Ödemeye Kalan Gün	Ödeme Tarihleri
-----	-----------------------	-----------------------	------------------------------	-----------------------------	-------------------	------------------------	-------------------	-----------------

Yabancı Takas Oranı



BİST 100 Kapanış ve İşlem Hacmi(Milyar TL)

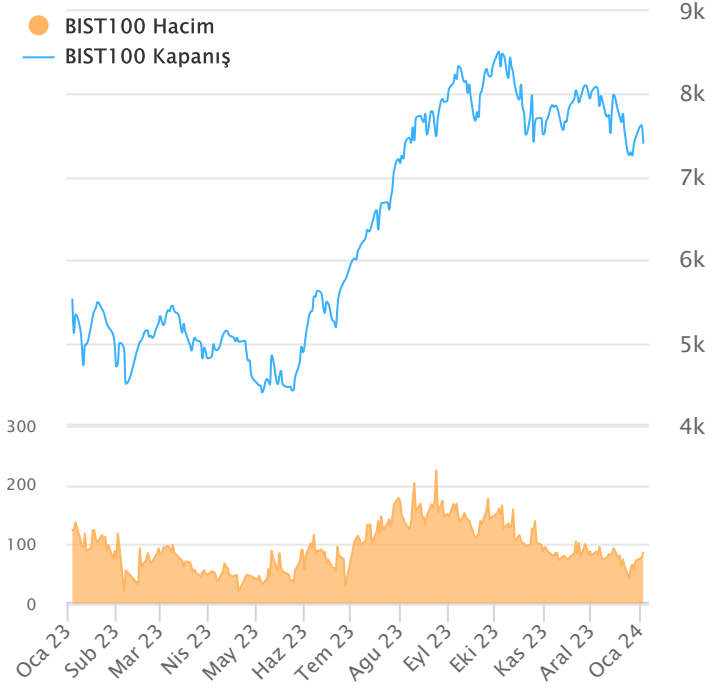

TEKNİK GÖSTERGELER AÇIKLAMA

RSI

RSI ilgili periyoddaki kapanış değerlerini periyodun bir önceki kapanış değerleriyle kıyaslayarak hesaplanan kısa ve orta vadeli trendin yönü hakkında öngörüde bulunmayı sağlayan bir göstergedir. İndikatör 0'la 100 arasında değer alır. RSI da genellikle 30 ve 70 referans değerleri kullanılmakla beraber 50 seviyesi de kullanılabilir. Genel kabul görmüş yaklaşım uygulamada, 30 referans değerinin altına inen RSI değerlerinin "aşırı satım", 70 değerinin üzerine çıkan RSI değerlerinin de "aşırı alım" işaret ettiği yönünde. RSI 'ın yorumlanışında kullanılan bir diğer yöntemse uyumsuzluklardır. Yükselen bir piyasada RSI daki yeni oluşan dip ve tepelerin bir önceki dip ve tepelerden daha yüksekte oluşması beklenirken, alçalan bir piyasada RSI daki dip ve tepelerin bir önceki dip ve tepelerden daha aşağıda oluşması beklenir. Bunun gerçekleşmediği durumlar uyumsuzluk olarak kabul edilebilir.

Momentum

Belirlenmiş olan bir süre içinde fiyatların değişim hızını ölçen bir göstergedir. Son günün kapanışının, x gün önceki kapanışı bölünmesinin 100 ile çarpımı olarak hesaplanan Momentum'da bu iki günün eşit olduğu durumlarda bulunacak olan 100 değeri referans değeri olarak kabul edilir. Kullanım açısından 110 seviyenin üzeri "aşırı alım", 90 seviyesinin altı ise "aşırı satım" olarak kabul edilebilir. Ayrıca Momentum'la 100 referans çizginin kesişme noktalarında Momentum'un referans değerini yukarı kesmesi "al" aşağı kesmesi ise "sat" sinyali olarak kabul edilebilir. Uyumsuzluklar: Fiyatlar yükselirken ve yeni zirveler yaparken, göstergenin yeni zirve yapamaması veya fiyatlar yeni dip yaparken, göstergenin yeni dip yapmaması. Bu durumu trend değişikliğinin erken sinyali olarak değerlendirmek gerekebilir.

MACD

Genelde 26 ve 12 günlük olarak kullanılan iki üssel hareketli ortalamaların farkı olan Macd, kısa vadeli üssel ortalamaların uzun vadeliye göre olan pozisyonlarını değerlendiren trendin yönü hakkında bilgi vermeye çalışır. MACD orta vadeli indikatörlerden biridir. Macd'nin 0 olduğu seviyede 12 günlük üssel hareketli ortalamaya 26 günlük üssel ortalamaya eşittir. 12 günlüğün 26 günlüğün üzerine çıktığı durumlarda ise Macd pozitif değerler alacaktır. Tersine 12 günlüğün 26 günlüğün altına indiği durumlarda ise Macd negatif olacaktır. Yorumlamalarda 12 günlük hareketli ortalamaların 26 günlük hareketli ortalamadan uzaklaştığı yani Macd'nin 0 değerinin altında yada üzerinde olduğu durumlar "al" ve "sat" olarak değerlendirilebilir. Ancak bu bölgelerde olmanın ürettikleri sinyaller referans değeri kullanan diğer göstergelere göre daha zayıftır. Fiyatların trend yönünde aşırı bir hareketi olduğunu söylese de dönüş zamanı hakkında kesin bilgiler içermez. Macd'nin yorumlanmasında önem taşıyan bir diğer yöntemde uyumsuzluklara dikkat edilmesidir.

CCI

Mal piyasaları için Donald Lambert tarafından uyarlanmış olan CCI, hesaplanışındaki özellikler nedeniyle rahatlıkla hisse senedi piyasasına da kullanılan bir osilatördür. Bir çok analist bu göstergesi aşırı alım / aşırı satım bölgelerini gösteren osilatör olarak kullanır. CCI +100 ile -100 arasında bir değer alır. +100'ün üzerinde olması demek, kağıdın fiyatının aşırı yükselmiş olması, -100'un altında olması ise aşırı düşmüş olması demektir. ("aşırı alım ve aşırı satım") CCI'nin yorumlanmasında önem taşıyan bir diğer yöntemde uyumsuzluklara dikkat edilmesidir

Hareketli Ortalama (HO)

Hareketli Ortalama: bir dizinin verilen zaman aralığı içerisindeki ortalamasının hesaplanması için kullanılan bir yöntemdir. "Hareketli" kelimesi aslında ortalamaların durağan olmayıp zaman içinde eklenen veriye göre sürekli olarak kendini yeniden revize etmesi anlamında kullanılır. Kullandıkları datalarda hangi dönemin datalarına önem verdikleri açısından basit, ağırlıklı, üssel, üçgensel ve değişken olmak üzere beş farklı yöntemle hesaplanabilirler. Basit hareketli ortalamada periyod içindeki tüm günler aynı önemde kabul edilir. Ancak son günlerin önemini atlayan bu yaklaşıma karşı ağırlıklı hareketli ortalamada da ilk günlerin önemi azaltılarak ağırlık son günlere kaydırılır. Üssel hareketli ortalamada ise ağırlığın yine son günlere verilmesine karşın ilk günler ağırlıklı hareketli ortalamada olduğu gibi göz ardı edilmez

Teknik Metodoloji ve Risk Uyarıları

Tabloların hazırlanmasında Finnet veri terminali kullanılmış olup, datalar Finnet tarafından sağlanmıştır. BİST-50 Hisseleri Teknik değerlendirme tablosunda, Bazı önemli teknik göstergeler, hareketli ortalamalar değerleri, sinyalleri, aşırı alım-satım bölgeleri belirtilmiştir. Destek, Direnç ve PIVOT seviyeleri Trive Yatırım'ın belirlediği destek ve direnç seviyeleri değildir. Tüm tablolarda yer alan veriler günlük güncellenmektedir. Tüm bu veriler Finnet veri terminalinden alınmıştır. Teknik göstergelerin son aldığı değerler belirtilmiştir. Sadece teknik göstergelere bakılıp yatırım kararı verilmesi doğru sonuçlar doğurmayabilir. Bu bültende hazırlanan tablolar tek başına yeterli bir gösterge olmayıp, temel ve diğer gelişmelerin devre dışı bırakıldığının unutulmaması gerekmektedir. Trive Yatırım'ın söz konusu bilgi ve görüşlerde meydana gelebilecek değişikliklerden yatırımcıları haberdar etme yükümlülüğü bulunmamaktadır. Trive Yatırım bu bilgilerin veya bu bilgilere dayalı olarak yapılan tahmin, çıkarım veya görüşlerin doğruluğu, tamlığı veya uygunluğuna ilişkin açık veya zımni hiçbir beyan veya taahhütte bulunmamaktadır.

YASAL UYARI

Burada yer alan bilgiler Trive Yatırım tarafından genel bilgilendirme amacı ile hazırlanmıştır. Yatırım bilgi, yorum ve tavsiyeleri yatırım danışmanlığı kapsamında değildir. Yatırım danışmanlığı hizmeti, SPK tarafından yetkilendirilmiş yetkili kuruluşlar tarafından kişilerin risk ve getiri tercihleri dikkate alınarak sözleşme imzalanmak suretiyle kişiye özel olarak sunulmaktadır. Burada yer alan yorum ve tavsiyeler ise genel nitelikte olup tavsiyede bulunanların kişisel görüşlerine dayanmaktadır. Herhangi bir yatırım aracının alım-satım önerisi ya da getiri vaadi olarak yorumlanmamalıdır. Bu görüşler mali durumunuz ile risk ve getiri tercihlerinize uygun olmayabilir. Bu nedenle, sadece burada yer alan bilgilere dayanarak yatırım kararı verilmesi beklentilerinize uygun sonuçlar doğurmayabilir. Tüm veriler, Trive Yatırım tarafından güvenilir olduğuna inanılan kaynaklardan alınmıştır. Burada yer alan fiyatlar, veriler ve bilgilerin tam ve doğru olduğu garanti edilemez; içerik, haber verilmeksizin değiştirilebilir. Bu kaynakların kullanılması nedeni ile ortaya çıkabilecek hatalardan veya zararlardan kurum çalışanları ile Trive Yatırım sorumlu değildir.

Adres: Reşitpaşa Mah. Eski Büyükdere Cad. No:2 İç Kapı No: 6 Sarıyer / İstanbul www.trive.com.tr

Kaynaklar: Trive Yatırım Araştırma, Matriks ve Finnet

Raporu Hazırlayan Birim : Trive Yatırım Araştırma ve Strateji Departmanı

Mail: destek@trive.com.tr

Tel: 444 39 34