

F_XU0301223	Zarar Kes	Düşük	Yüksek	Aort	Son		
	8,035.66	8,285.00	8,485.50	8,374.36	8,372.25		
Performans			Açık Pozisyon				
Gün%	Haf%	Sayısı	Değişimi				
-2.39%	-4.57%	262,732.0	-6,067.0				
Destek 3	Destek 2	Destek 1	Kapanış	Direnç 1	Direnç 2	Direnç 3	
8,075.83	8,180.42	8,276.33	8,372.25	8,476.83	8,581.42	8,677.33	
İşlem Miktarı (Adet)			Hareketli Ortalamalar (HO)				
Son	5 Günlük Ort.	5 HO	10 HO	20 HO	50 HO		
186,497.00	190,561.00	8,562.10	8,709.33	8,761.15	8,758.13		
5 gün ortalama miktarın -2% altında		-2.22%	-3.87%	-4.44%	-4.41%		
Teknik Göstergeler							
RSI	MOM	CCI	MACD				
38.27	AŞAĞI	95.12	YUKARI	-164.38	YUKARI	-51.27	AŞAĞI

BİST30 endeks vadeli işlem sözleşmesinde ilk destek 8,276.33 seviyesinde bulunuyor. Bu seviyenin aşağı yönlü kırılması durumunda zarar kes seviyesi 8,035.66 olarak değerlendirilebilir. Yukarı yönlü hareketlerde direnç 8,476.83 seviyesinden geçmektedir. Direnç seviyesinin yukarı yönlü kırılması durumunda 8,677.33 seviyesi öncelikli kısa vadeli teknik hedef olacaktır. Sözleşmede toplam açık pozisyon sayısı 262732 adet olup açık pozisyonda önceki işlem gününe göre 6067 adetlik azalış dikkat çekmektedir.

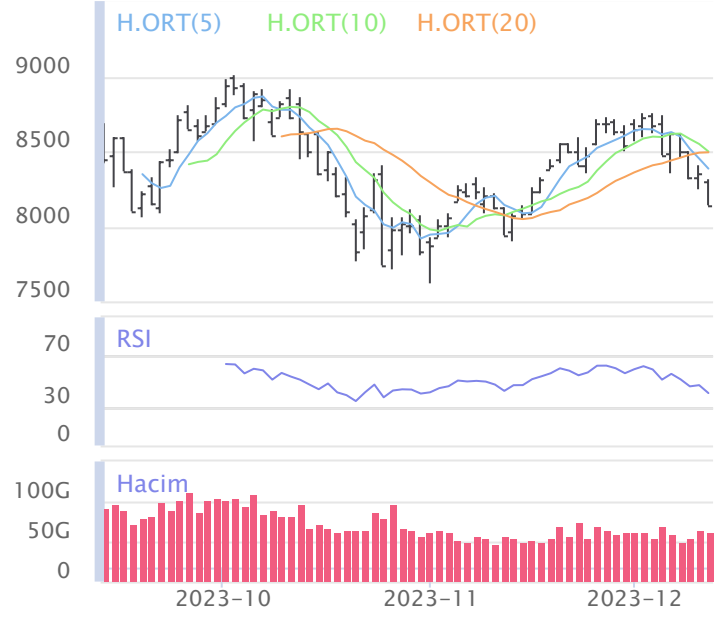

XUSIN	Zarar Kes	Düşük	Yüksek	Aort	Son		
	11,194.10	11,733.84	12,096.67	11,733.84	11,733.84		
Performans			Endekse Göre Performans				
Gün%	Haf%	Aylık%	Yb%	Gün%	Haf%	Aylık%	Yb%
-3.52	-5.47	-4.41	31.78	-0.70	-1.38	-3.92	-3.58
Destek 3	Destek 2	Destek 1	Kapanış	Direnç 1	Direnç 2	Direnç 3	
11,250.07	11,491.95	11,612.90	11,733.84	11,975.73	12,217.61	12,338.56	
İşlem Hacmi (mn TL)			Hareketli Ortalamalar (HO)				
Son	5 Günlük Ort.	5 HO	10 HO	20 HO	50 HO		
41,124	40,571	12,279.14	12,533.36	12,661.56	12,732.87		
5 gün ortalama hacmin %1 üzerinde		-4.44%	-6.38%	-7.33%	-7.85%		
Teknik Göstergeler							
RSI	MOM	CCI	MACD				
31.77	AŞAĞI	91.47	AŞAĞI	-206.52	AŞAĞI	-140.21	AŞAĞI

BİST sanayi endeksinde birinci destek seviyesi 11,612.90 seviyesinden geçmekte olup bu seviyenin aşağı yönlü kırılması durumunda zarar kes seviyesi olarak 11,194.10 seviyesi kullanılabilir. Yukarı yönlü ataklarda ise direnç 11,975.73 seviyelerinden geçmektedir. Bu direnç seviyesinin yukarı yönlü kırılması durumunda ise 12,338.56 seviyesi öncelikli kısa vadeli teknik hedef konumunda değerlendirilebilir.

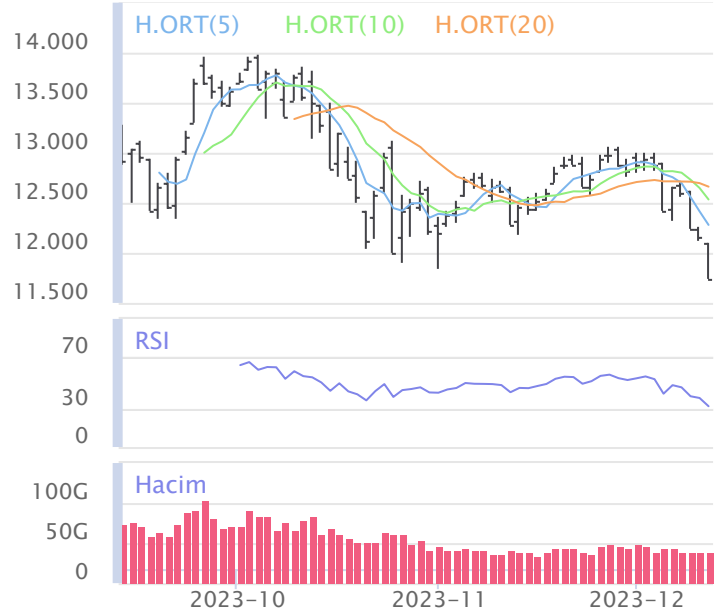

XBANK	Zarar Kes	Düşük	Yüksek	Aort	Son		
	8,301.15	8,800.36	9,144.03	8,801.15	8,801.15		
Performans			Endekse Göre Performans				
Gün%	Haf%	Aylık%	Yb%	Gün%	Haf%	Aylık%	Yb%
-0.93	-1.07	19.53	75.05	1.96	3.21	20.15	28.09
Destek 3	Destek 2	Destek 1	Kapanış	Direnç 1	Direnç 2	Direnç 3	
8,342.66	8,571.51	8,686.33	8,801.15	9,030.00	9,258.85	9,373.67	
İşlem Hacmi (mn TL)			Hareketli Ortalamalar (HO)				
Son	5 Günlük Ort.	5 HO	10 HO	20 HO	50 HO		
21,976	18,593	8,719.62	8,719.66	8,393.86	8,186.96		
5 gün ortalama hacmin %18 üzerinde		0.94%	0.93%	4.85%	7.50%		
Teknik Göstergeler							
RSI	MOM	CCI	MACD				
61.38	AŞAĞI	105.30	YUKARI	63.01	AŞAĞI	228.95	AŞAĞI

BİST banka endeksinde ilk etapta olası geri çekilmelerde birinci destek seviyesi konumunda olan 8,686.33 seviyesinin alım yönünde izlenebileceği düşüncesindeyiz. Zarar kes seviyesini ise 8,301.15 seviyesi olarak belirlemekteyiz. Alım pozisyonlarında bu seviyenin altına dikkat edilmeli. Olası yukarı yönlü ataklarda ise ilk etapta 9,030.00 birinci direnç seviyesinin aşılması durumunda teknik olarak kısa vadede yukarı hareket hız kazanabilir. Olası böyle bir durumda 9,373.67 seviyesi öncelikli kısa vadeli teknik hedef konumunda olacaktır.



Şirketlerden Haberler

MPARK	13/12/2023 21:03 MLP Sağlık Hizmetleri A.Ş. 13.12.2023 Tarihli Pay Geri Alım İşlemleri Haberin Devamı
YYLGD	13/12/2023 21:03 Yayla Agro Gıda Sanayi Ve Ticaret A.Ş. 13 Aralık 2023 Tarihli Pay Geri Alım İşlemleri Hakkında Bildirim Haberin Devamı
ALBRK	13/12/2023 20:47 Albaraka Türk Katılım Bankası A.Ş. Geri Alım Programı çerçevesinde gerçekleştirilen işlemler hk. Haberin Devamı
SNICA	13/12/2023 20:00 Sanica Isı Sanayi A.Ş. Alt - Üst Yapı Boru ve Radyatör Ürünleri Satış Sözleşmeleri İmzalanması Haberin Devamı
KRVGD	13/12/2023 19:04 Kervan Gıda Sanayi Ve Ticaret A.Ş. 13.12.2023 TARİHLİ PAY GERİ ALIMI HAKKINDA, Haberin Devamı
CWENE	13/12/2023 18:59 Cw Enerji Mühendislik Ticaret Ve Sanayi A.Ş. Yeni İş İlişkisi Hk. Haberin Devamı
LIDER	13/12/2023 18:48 LDR Turizm A.Ş. Pay Geri Alım İşlemlerinin Başlatılması Hakkında Haberin Devamı
SISE	13/12/2023 18:43 Türkiye Şişe ve Cam Fabrikaları Anonim Şirketi Payların Geri Alınmasına İlişkin Bildirim Haberin Devamı
SUWEN	13/12/2023 18:25 Suwen Tekstil Sanayi Pazarlama A.Ş. 13.12.2023 Tarihli Pay Geri Alım İşlemleri Haberin Devamı
VRGYO	13/12/2023 18:22 Vera Konsept Gayrimenkul Yatırım Ortaklığı A.Ş. T.C Özelleştirme İdaresi tarafından İzmir/Konak/Mersinli 2876 ada 12 parsel numaralı 8.181,00 m2 yüzölçümlü taşınmazın özelleştirilmesi kapsamında açılan ihale süreci hk. Haberin Devamı
MEKAG	13/12/2023 18:10 Meka Beton Santralleri İmalat Sanayi Ve Ticaret A.Ş. Yeni Sözleşme Haberin Devamı
GRTRK	13/12/2023 17:56 Grainturk Tarım A.Ş. Lisanslı Depoculuk Kapasite Artırımı Haberin Devamı
EMKEL	13/12/2023 17:02 Emek Elektrik Endüstrisi A.Ş., Akfen Gayrimenkul Yatırım Ortaklığı A.Ş. Hak Kullanımı Haberin Devamı
NTHOL	13/12/2023 16:32 Net Holding A.Ş. Pay Geri Alım İşlemlerinin başlatılması hk. Haberin Devamı
MARBL	13/12/2023 16:23 Tureks Turunç Madencilik İç ve Dış Ticaret A.Ş. Yeni İş İlişkisi Haberin Devamı
AKFGY	13/12/2023 15:44 Akfen Gayrimenkul Yatırım Ortaklığı A.Ş. Bedelli Sermaye Artırımı Kapsamında Belirlenen Rüşhan Isın Kodları Hk. Haberin Devamı
AKFEN	13/12/2023 15:43 Akfen Holding A.Ş., Akfen Gayrimenkul Yatırım Ortaklığı A.Ş. Sermaye avansı Haberin Devamı
NTHOL	13/12/2023 15:36 Net Holding A.Ş. Geri alım programının tamamlanması hk. Haberin Devamı
YEOTK	13/12/2023 14:42 Yeo Teknoloji Enerji Ve Endüstri A.Ş. Şirketimiz Kayıtlı Sermaye Tavanının Artırılması ve Geçerlilik Süresinin Uzatılmasına İlişkin SPK Başvurusunun Yapılması Hk. Haberin Devamı
SASA	13/12/2023 14:32 Sasa Polyester Sanayi A.Ş. Polyester PET Cips Korunma Önlemleri Kararı Haberin Devamı
NTHOL	13/12/2023 14:29 Net Holding A.Ş. Şirketimizin kendi paylarının geri alımı hakkında Haberin Devamı
YEOTK	13/12/2023 11:18 Yeo Teknoloji Enerji Ve Endüstri A.Ş. Fabrika Yatırımı Finansmanı Hakkında. Haberin Devamı
TAVHL	13/12/2023 10:25 TAV Havalimanları Holding A.Ş. Nijerya Lagos Havalimanı İhalesi Haberin Devamı
ADGYO	13/12/2023 10:03 Adra Gayrimenkul Yatırım Ortaklığı A.Ş. T.C Özelleştirme İdaresi tarafından İzmir ili, Konak İlçesi, Mersinli Mahallesi, 8.181,00 m2 yüzölçümlü taşınmazın özelleştirilmesi kapsamında açılan ihaleye teklif verilmesi hk Haberin Devamı
SNICA	13/12/2023 09:43 Sanica Isı Sanayi A.Ş. Alt Yapı - Üst Yapı Boru Distribütörlük Anlaşmasının İmzalanması Haberin Devamı

BİST-50 HİSSELERİ TEKNİK DEĞERLENDİRME

Kod	RSI			MOMENTUM			CCI			5HO	10HO	20HO	MACD	
	Değer	Sinyal	Bölge	Değer	Sinyal	Bölge	Değer	Sinyal	Bölge	Sinyal	Sinyal	Sinyal	Değer	Sinyal
XU030	40.85	-	-	95.25	-	-	-196.68	-	AŞIRI SATIM	-	-	-	17.82	-
XU050	38.69	-	-	94.72	-	-	-206.87	-	AŞIRI SATIM	-	-	-	-8.86	-
XU100	37.28	-	-	94.72	-	-	-212.65	-	AŞIRI SATIM	-	-	-	-32.96	-
XBANK	61.38	-	-	105.30	-	-	63.01	-	-	-	-	-	228.95	-
XUSIN	31.77	-	-	91.47	-	-	-206.52	-	AŞIRI SATIM	-	-	-	-140.21	-
AEFES	52.03	-	-	103.43	-	-	-13.92	-	-	SATIŞ	SATIŞ	-	1.86	-
AKBNK	67.26	SATIŞ	-	109.33	-	-	91.39	-	-	-	-	-	1.54	-
AKSEN	28.90	-	AŞIRI SATIM	88.96	-	AŞIRI SATIM	-196.39	-	AŞIRI SATIM	-	-	-	-0.96	-
ALARK	28.42	-	AŞIRI SATIM	87.50	-	AŞIRI SATIM	-141.35	-	AŞIRI SATIM	-	-	-	-4.46	-
ARCLK	26.78	-	AŞIRI SATIM	90.14	-	-	-171.99	-	AŞIRI SATIM	-	-	-	-4.62	-
ASELS	48.10	SATIŞ	-	92.87	-	-	-128.84	-	AŞIRI SATIM	-	-	-	0.83	-
ASTOR	28.81	-	AŞIRI SATIM	89.15	-	AŞIRI SATIM	-148.78	-	AŞIRI SATIM	-	-	-	-4.88	-
BIMAS	46.41	SATIŞ	-	98.05	-	-	-141.41	-	AŞIRI SATIM	-	-	SATIŞ	3.97	-
CANTE	38.98	-	-	90.95	-	-	-188.51	-	AŞIRI SATIM	-	-	-	-0.11	-
CIMSA	31.85	-	-	84.97	-	AŞIRI SATIM	-156.27	-	AŞIRI SATIM	-	-	-	-1.05	-
CWENE	30.71	-	-	85.67	-	AŞIRI SATIM	-263.40	-	AŞIRI SATIM	-	-	-	-9.56	-
DOAS	38.28	-	-	94.62	-	-	-89.39	-	-	SATIŞ	-	-	-7.37	-
DOHOL	23.38	-	AŞIRI SATIM	82.12	-	AŞIRI SATIM	-158.93	-	AŞIRI SATIM	-	-	-	-0.56	-
EKGYO	40.33	-	-	94.44	SATIŞ	-	-227.30	-	AŞIRI SATIM	-	-	-	0.02	SATIŞ
ENJSA	34.22	-	-	93.78	-	-	-197.20	-	AŞIRI SATIM	-	-	-	-1.19	-
ENKAI	52.36	-	-	96.59	-	-	-16.58	-	-	-	-	-	0.15	-
EREGL	39.63	-	-	92.19	-	-	-149.96	-	AŞIRI SATIM	-	-	-	-0.29	-
EUPWR	32.13	-	-	89.16	-	AŞIRI SATIM	-212.44	-	AŞIRI SATIM	-	-	-	-7.13	SATIŞ
FROTO	33.50	-	-	89.30	-	AŞIRI SATIM	-206.90	-	AŞIRI SATIM	-	-	-	-11.21	-
GARAN	65.57	-	-	108.97	-	-	69.14	-	-	-	-	-	2.64	-
GESAN	29.13	-	AŞIRI SATIM	83.94	-	AŞIRI SATIM	-179.13	-	AŞIRI SATIM	-	-	-	-4.08	-
GUBRF	35.85	-	-	87.89	-	AŞIRI SATIM	-162.07	-	AŞIRI SATIM	-	-	-	-3.39	-
HALKB	33.62	-	-	94.14	-	-	-212.72	-	AŞIRI SATIM	SATIŞ	-	-	-0.26	SATIŞ
HEKTS	40.39	-	-	92.11	-	-	-112.93	-	AŞIRI SATIM	-	-	-	-0.24	SATIŞ
ISCTR	54.10	-	-	104.10	-	-	29.87	-	-	-	-	-	0.21	-
KCHOL	38.95	-	-	96.61	-	-	-216.55	-	AŞIRI SATIM	-	-	-	-0.78	-
KONTR	29.36	-	AŞIRI SATIM	83.53	-	AŞIRI SATIM	-136.28	-	AŞIRI SATIM	-	-	-	-14.24	-
KOZAA	23.21	-	AŞIRI SATIM	81.45	-	AŞIRI SATIM	-172.06	-	AŞIRI SATIM	-	-	-	-2.49	-
KOZAL	29.02	-	AŞIRI SATIM	86.32	-	AŞIRI SATIM	-188.27	-	AŞIRI SATIM	-	-	-	-0.63	-
KRDMD	28.16	-	AŞIRI SATIM	86.56	-	AŞIRI SATIM	-175.91	-	AŞIRI SATIM	-	-	-	-0.83	-
MGROS	38.84	-	-	94.16	-	-	-99.51	-	-	-	-	-	-6.13	-
ODAS	26.65	-	AŞIRI SATIM	82.16	-	AŞIRI SATIM	-136.50	-	AŞIRI SATIM	-	-	-	-0.62	-
OYAKC	24.95	-	AŞIRI SATIM	82.36	-	AŞIRI SATIM	-121.58	-	AŞIRI SATIM	-	-	-	-3.79	-
PETKM	31.34	-	-	85.14	-	AŞIRI SATIM	-148.10	-	AŞIRI SATIM	-	-	-	-0.53	-
PGSUS	32.95	-	-	92.27	-	-	-196.61	-	AŞIRI SATIM	-	-	-	-14.81	-
SAHOL	53.35	-	-	100.08	ALIŞ	-	-73.39	-	-	-	-	-	0.88	-
SASA	39.72	SATIŞ	-	86.25	-	AŞIRI SATIM	-178.60	-	AŞIRI SATIM	-	-	-	0.67	-
SISE	35.25	-	-	93.30	-	-	-134.13	-	AŞIRI SATIM	-	-	-	-0.80	-
SMRTG	31.51	-	-	84.47	-	AŞIRI SATIM	-165.55	-	AŞIRI SATIM	-	-	-	-2.91	-
TAVHL	36.68	-	-	94.66	-	-	-179.77	-	AŞIRI SATIM	-	-	-	-1.92	-
TCELL	35.29	-	-	90.23	-	-	-337.84	-	AŞIRI SATIM	-	-	-	0.43	-
THYAO	44.79	SATIŞ	-	96.14	-	-	-171.25	-	AŞIRI SATIM	-	-	-	3.06	-
TKFEN	44.48	-	-	95.96	-	-	-157.74	-	AŞIRI SATIM	-	-	-	0.20	-
TOASO	32.03	-	-	90.82	-	-	-124.87	-	AŞIRI SATIM	-	-	-	-9.59	-
TSKB	36.09	-	-	92.13	-	-	-205.21	-	AŞIRI SATIM	-	-	-	-0.08	-
TTKOM	48.57	SATIŞ	-	97.07	SATIŞ	-	-71.54	-	-	-	-	SATIŞ	0.87	-
TUPRS	40.45	-	-	94.24	-	-	-184.02	-	AŞIRI SATIM	-	-	-	0.06	-
VAKBN	29.59	-	AŞIRI SATIM	94.03	-	-	-142.89	-	AŞIRI SATIM	-	-	-	-0.65	-
VESTL	21.96	-	AŞIRI SATIM	80.94	-	AŞIRI SATIM	-152.97	-	AŞIRI SATIM	-	-	-	-2.86	-
YKBNK	66.74	-	-	105.73	-	-	77.60	-	-	-	-	-	0.71	-

ŞİRKET TEMETTÜ ÖDEMELERİ

Kod	Brüt Temettü (Bin TL)	Temettü Dağıtma Oranı	Hisse Başına Brüt Tutar (TL)	Hisse Başına Net Tutar (TL)	Temettü Verimi(%)	Temettü Dağıtma Tarihi	Ödemeye Kalan Gün	Ödeme Tarihleri
FORTE	35,599	48.64%	0.53	0.48	0.87%	13.12.2023	0	13.12.2023
DURDO	28,000	10.40%	0.80	0.72	1.71%	19.12.2023	6	Taksit : 21.11.2023 - 17.10.2023 - 19.09.2023 - 15.08.2023 - 19.12.2023
BIMAS	3,036,000	37.22%	5.00	4.50	1.66%	20.12.2023	7	Taksit : 20.12.2023 - 14.06.2023
TCELL	2,260,000	20.45%	1.03	0.92	1.97%	20.12.2023	7	20.12.2023
PAGYO	91,768	4.99%	1.05	1.05	2.98%	21.12.2023	8	Taksit : 21.12.2023 - 21.09.2023 - 17.04.2023
ARDYZ	2,600	0.85%	0.02	0.01	0.06%	25.12.2023	12	25.12.2023
BUCIM	75,000	6.00%	0.05	0.05	0.69%	27.12.2023	14	27.12.2023
ELITE	60,000	47.38%	0.46	0.42	0.77%	27.12.2023	14	Taksit : 27.12.2023 - 23.06.2023
SONME	12,000	91.65%	0.16	0.16	0.24%	27.12.2023	14	Taksit : 27.12.2023 - 10.07.2023
OZSUB	19,884	23.56%	0.33	0.30	1.12%	29.12.2023	16	Taksit : 29.12.2023 - 30.11.2023 - 31.10.2023 - 29.09.2023 - 03.07.2023

Yabancı Takas Oranı



BİST 100 Kapanış ve İşlem Hacmi(Milyar TL)

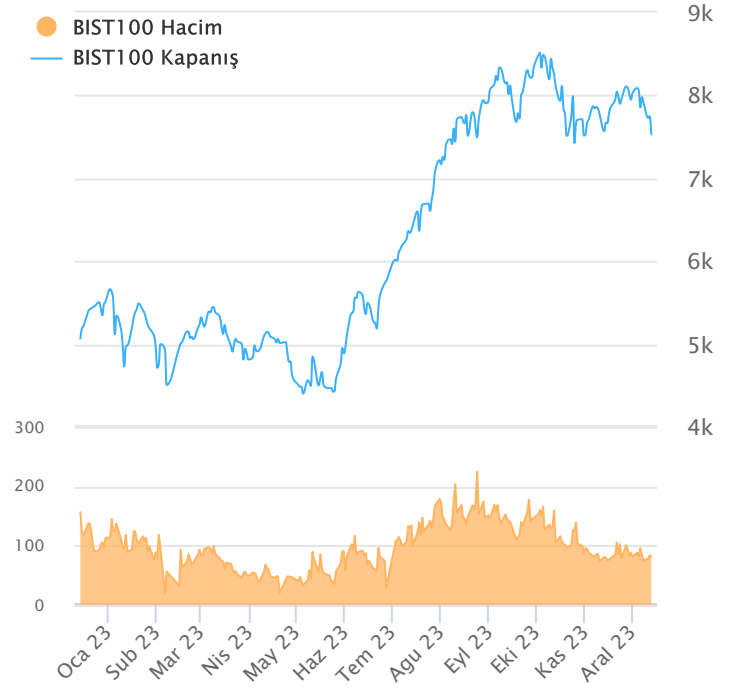

TEKNİK GÖSTERGELER AÇIKLAMA

RSI

RSI İlgili periyoddaki kapanış değerlerini periyodun bir önceki kapanış değerleriyle kıyaslayarak hesaplanan kısa ve orta vadeli trendin yönü hakkında öngörüde bulunmayı sağlayan bir göstergedir. İndikatör 0'la 100 arasında değer alır. RSI da genellikle 30 ve 70 referans değerleri kullanılmakla beraber 50 seviyesi de kullanılabilir. Genel kabul görmüş yaklaşım uygulamada, 30 referans değerinin altına inen RSI değerlerinin "aşırı satım", 70 değerinin üzerine çıkan RSI değerlerinin de "aşırı alım" işaret ettiği yönünde. RSI 'ın yorumlanışında kullanılan bir diğer yöntemse uyumsuzluklardır. Yükselen bir piyasada RSI daki yeni oluşan dip ve tepelerin bir önceki dip ve tepelerden daha yüksekte oluşması beklenirken, alçalan bir piyasada RSI daki dip ve tepelerin bir önceki dip ve tepelerden daha aşağıda oluşması beklenir. Bunun gerçekleşmediği durumlar uyumsuzluk olarak kabul edilebilir.

Momentum

Belirlenmiş olan bir süre içinde fiyatların değişim hızını ölçen bir göstergedir. Son günün kapanışının, x gün önceki kapanışı bölünmesinin 100 ile çarpımı olarak hesaplanan Momentum'da bu iki günün eşit olduğu durumlarda bulunacak olan 100 değeri referans değeri olarak kabul edilir. Kullanım açısından 110 seviyenin üzeri "aşırı alım", 90 seviyesinin altı ise "aşırı satım" olarak kabul edilebilir. Ayrıca Momentum'la 100 referans çizginin kesişme noktalarında Momentum'un referans değerini yukarı kesmesi "al" aşağı kesmesi ise "sat" sinyali olarak kabul edilebilir. Uyumsuzluklar: Fiyatlar yükselirken ve yeni zirveler yaparken, göstergenin yeni zirve yapamaması veya fiyatlar yeni dip yaparken, göstergenin yeni dip yapmaması. Bu durumu trend değişikliğinin erken sinyali olarak değerlendirmek gerekebilir.

MACD

Genelde 26 ve 12 günlük olarak kullanılan iki üssel hareketli ortalamaların farkı olan Macd, kısa vadeli üssel ortalamaların uzun vadeliye göre olan pozisyonlarını değerlendiren trendin yönü hakkında bilgi vermeye çalışır. MACD orta vadeli indikatörlerden biridir. Macd'nin 0 olduğu seviyede 12 günlük üssel hareketli ortalama 26 günlük üssel ortalamaya eşittir. 12 günlüğün 26 günlüğün üzerine çıktığı durumlarda ise Macd pozitif değerler alacaktır. Tersine 12 günlüğün 26 günlüğün altına indiği durumlarda ise Macd negatif olacaktır. Yorumlamalarda 12 günlük hareketli ortalamaların 26 günlük hareketli ortalamadan uzaklaştığı yani Macd'nin 0 değerinin altında yada üzerinde olduğu durumlar "al" ve "sat" olarak değerlendirilebilir. Ancak bu bölgelerde olmanın ürettikleri sinyaller referans değeri kullanan diğer göstergelere göre daha zayıftır. Fiyatların trend yönünde aşırı bir hareketi olduğunu söylese de dönüş zamanı hakkında kesin bilgiler içermez. Macd'nin yorumlanmasında önem taşıyan bir diğer yöntemde uyumsuzluklara dikkat edilmesidir.

CCI

Mal piyasaları için Donald Lambert tarafından uyarlanmış olan CCI, hesaplanışındaki özellikler nedeniyle rahatlıkla hisse senedi piyasasına da kullanılan bir osilatördür. Bir çok analist bu göstergesi aşırı alım / aşırı satım bölgelerini gösteren osilatör olarak kullanır. CCI +100 ile -100 arasında bir değer alır. +100'ün üzerinde olması demek, kağıdın fiyatının aşırı yükselmiş olması, -100'un altında olması ise aşırı düşmüş olması demektir. ("aşırı alım ve aşırı satım") CCI'nin yorumlanmasında önem taşıyan bir diğer yöntemde uyumsuzluklara dikkat edilmesidir

Hareketli Ortalama (HO)

Hareketli Ortalama: bir dizinin verilen zaman aralığı içerisindeki ortalamasının hesaplanması için kullanılan bir yöntemdir. "Hareketli" kelimesi aslında ortalamaların durağan olmayıp zaman içinde eklenen veriye göre sürekli olarak kendini yeniden revize etmesi anlamında kullanılır. Kullandıkları datalarda hangi dönemin datalarına önem verdikleri açısından basit, ağırlıklı, üssel, üçgensel ve değişken olmak üzere beş farklı yöntemle hesaplanabilirler. Basit hareketli ortalama periyod içindeki tüm günler aynı önemde kabul edilir. Ancak son günlerin önemini atlayan bu yaklaşıma karşı ağırlıklı hareketli ortalama da ilk günlerin önemi azaltılarak ağırlık son günlere kaydırılır. Üssel hareketli ortalama ise ağırlığın yine son günlere verilmesine karşın ilk günler ağırlıklı hareketli ortalama olduğu gibi göz ardı edilmez

Teknik Metodoloji ve Risk Uyarıları

Tabloların hazırlanmasında Finnet veri terminali kullanılmış olup, datalar Finnet tarafından sağlanmıştır. BİST-50 Hisseleri Teknik değerlendirme tablosunda, Bazı önemli teknik göstergeler, hareketli ortalamalar değerleri, sinyalleri, aşırı alım-satım bölgeleri belirtilmiştir. Destek, Direnç ve PIVOT seviyeleri Trive Yatırım'ın belirlediği destek ve direnç seviyeleri değildir. Tüm tablolarda yer alan veriler günlük güncellenmektedir. Tüm bu veriler Finnet veri terminalinden alınmıştır. Teknik göstergelerin son aldığı değerler belirtilmiştir. Sadece teknik göstergelere bakılıp yatırım kararı verilmesi doğru sonuçlar doğurmayabilir. Bu bültende hazırlanan tablolar tek başına yeterli bir gösterge olmayıp, temel ve diğer gelişmelerin devre dışı bırakıldığının unutulmaması gerekmektedir. Trive Yatırım'ın söz konusu bilgi ve görüşlerde meydana gelebilecek değişikliklerden yatırımcıları haberdar etme yükümlülüğü bulunmamaktadır. Trive Yatırım bu bilgilerin veya bu bilgilere dayalı olarak yapılan tahmin, çıkarım veya görüşlerin doğruluğu, tamlığı veya uygunluğuna ilişkin açık veya zımni hiçbir beyan veya taahhütte bulunmamaktadır.

YASAL UYARI

Burada yer alan bilgiler Trive Yatırım tarafından genel bilgilendirme amacı ile hazırlanmıştır. Yatırım bilgi, yorum ve tavsiyeleri yatırım danışmanlığı kapsamında değildir. Yatırım danışmanlığı hizmeti, SPK tarafından yetkilendirilmiş yetkili kuruluşlar tarafından kişilerin risk ve getiri tercihleri dikkate alınarak sözleşme imzalanmak suretiyle kişiye özel olarak sunulmaktadır. Burada yer alan yorum ve tavsiyeler ise genel nitelikte olup tavsiyede bulunanların kişisel görüşlerine dayanmaktadır. Herhangi bir yatırım aracının alım-satım önerisi ya da getiri vaadi olarak yorumlanmamalıdır. Bu görüşler mali durumunuz ile risk ve getiri tercihlerinize uygun olmayabilir. Bu nedenle, sadece burada yer alan bilgilere dayanarak yatırım kararı verilmesi beklentilerinize uygun sonuçlar doğurmayabilir. Tüm veriler, Trive Yatırım tarafından güvenilir olduğuna inanılan kaynaklardan alınmıştır. Burada yer alan fiyatlar, veriler ve bilgilerin tam ve doğru olduğu garanti edilemez; içerik, haber verilmeksizin değiştirilebilir. Bu kaynakların kullanılması nedeni ile ortaya çıkabilecek hatalardan veya zararlardan kurum çalışanları ile Trive Yatırım sorumlu değildir.

Adres: Reşitpaşa Mah. Eski Büyükdere Cad. No:2 İç Kapı No: 6 Sarıyer / İstanbul www.trive.com.tr

Kaynaklar: Trive Yatırım Araştırma, Matrics ve Finnet

Raporu Hazırlayan Birim : Trive Yatırım Araştırma ve Strateji Departmanı

Mail: destek@trive.com.tr

Tel: 444 39 34