

| Borsa İstanbul | İşl. Hac.(Milyar TL) | Son | Gün % | Hafta % | Ay % |
|----------------|----------------------|--------|-------|---------|--------|
| BİST 100 | 133.1 | 8,039 | 0.48% | 0.97% | 3.45% |
| BİST 30 | 90.2 | 8,444 | 0.17% | 0.86% | 1.56% |
| BİST Sanayi | 88.9 | 13,165 | 1.66% | 1.65% | 5.30% |
| BİST Banka | 22.8 | 8,099 | 1.00% | 7.12% | 19.64% |
| Bist Tüm | 191.6 | 9,281 | 1.01% | 1.78% | 5.66% |

| Borsa İstanbul | Piy.Değ.(Milyar TL) | Son | S1 Haf. | S1 Ay | S3 Ay |
|----------------|---------------------|--------|---------|--------|--------|
| Yabancı Payı | 1,408.2 | 33.88% | 33.14% | 31.14% | 29.14% |

| Döviz Kurları | Düşük | Yüksek | Son | Gün % | Hafta % | Ay % |
|---------------|---------|---------|---------|--------|---------|--------|
| USDTRY | 27.1053 | 27.2224 | 27.1678 | 0.18% | 0.61% | -0.13% |
| EURTRY | 28.8204 | 28.9975 | 28.9506 | 0.05% | 0.52% | -1.85% |
| GBPTRY | 33.2167 | 33.4056 | 33.2881 | -0.24% | -0.53% | -4.02% |
| EURUSD | 1.0615 | 1.0674 | 1.0645 | -0.15% | -0.15% | -1.85% |
| GBPUSD | 1.2230 | 1.2301 | 1.2245 | -0.44% | -1.16% | -3.82% |

| Döviz Sepetleri | Son | Gün % | Hafta % | Ay % |
|---------------------|----------|--------|---------|--------|
| Sepet Kur | 27.9299 | -0.18% | -0.05% | -1.62% |
| Dolar Endeksi (DXY) | 105.5820 | 0.17% | 0.25% | 1.97% |

| VİOP Sözleşme | Vadesi | VKGS | Son | Gün % | Hafta % | Ay % |
|---------------|--------|------|----------|--------|---------|--------|
| F_XU0301023 | 31 Eki | 37 | 8,670.75 | -0.10% | 0.23% | -0.96% |
| F_XAUUSD1023 | 31 Eki | 37 | 1,938.45 | 0.40% | 0.00% | 0.83% |
| F_USDTRY0923 | 29 Eyl | 5 | 27.25 | 0.02% | 0.07% | -3.25% |
| F_EURTRY0923 | 29 Eyl | 5 | 29.03 | -0.05% | -0.14% | -5.07% |

| Tahvil Faizleri | Düşük | Yüksek | Son | Önc. Gün | Önc. Haf | Önc. Ay |
|-------------------|-------|--------|-------|----------|----------|---------|
| TL Referans Faiz | 28.50 | 28.50 | 28.50 | 26.50 | 26.50 | 19.00 |
| Türkiye 1 yıllık | 24.08 | 24.69 | 24.08 | 28.00 | 21.87 | 20.51 |
| Türkiye 2 yıllık | 28.45 | 28.49 | 28.48 | 29.06 | 28.72 | 21.93 |
| Türkiye 5 yıllık | 24.76 | 24.83 | 24.78 | 25.22 | 26.14 | 16.99 |
| Türkiye 10 yıllık | 20.99 | 21.09 | 21.03 | 20.38 | 26.67 | 19.49 |
| ABD 10 yıllık | 4.43 | 4.51 | 4.44 | 4.49 | 4.33 | 4.23 |
| Almanya 10 yıllık | 2.68 | 2.77 | 2.74 | 2.74 | 2.68 | 2.56 |

| Emtia | Düşük | Yüksek | Son | Gün % | Hafta % | Ay % |
|------------|----------|----------|----------|--------|---------|--------|
| Altın Ons | 1,919.25 | 1,929.14 | 1,925.36 | 0.31% | 0.07% | 1.47% |
| Gram Altın | 1,708.15 | 1,715.02 | 1,714.47 | 0.57% | 0.31% | -0.56% |
| Gümüş Ons | 23.40 | 23.77 | 23.56 | 0.67% | 2.29% | 0.65% |
| Gram Gümüş | 20.40 | 20.75 | 20.58 | 0.85% | 2.92% | 0.54% |
| Brent | 91.72 | 93.48 | 92.34 | -0.01% | -1.41% | 10.35% |
| WTI | 88.98 | 90.93 | 89.90 | 0.57% | -0.57% | 12.91% |

| Dünya Endeksleri | Son | Gün % | Hafta % | Ay % |
|------------------|--------|--------|---------|--------|
| S&P 500 | 4,320 | -0.23% | -2.93% | -1.54% |
| DOW 30 | 33,964 | -0.31% | -1.89% | -0.95% |
| NASDAQ | 13,212 | -0.09% | -3.62% | -2.18% |
| CAC40 | 7,185 | -0.40% | -2.63% | -0.77% |
| DAX | 15,557 | -0.09% | -2.12% | -0.94% |
| FTSE | 7,684 | 0.07% | -0.36% | 5.68% |
| NIKKEI 225 | 32,402 | -0.52% | -3.37% | 1.71% |

| En Çok Yükselen Hisseler XU100 | | | | En Çok Düşen Hisseler XU100 | | | |
|--------------------------------|-------|---------|---------|-----------------------------|--------|---------|---------|
| | Gün % | Kapanış | Hacim | | Gün % | Kapanış | Hacim |
| CIMSA | 9.99% | 296.10 | 1,732.7 | TUKAS | -6.10% | 9.23 | 1,462.7 |
| KONTR | 9.98% | 319.60 | 1,241.6 | KOZAA | -3.30% | 64.45 | 1,176.0 |
| KCAER | 9.97% | 28.46 | 738.4 | TAVHL | -3.01% | 119.20 | 793.5 |
| BERA | 9.96% | 17.66 | 818.2 | THYAO | -2.79% | 226.10 | 6,509.6 |
| ISCTR | 7.61% | 24.90 | 8,910.4 | ALARK | -2.41% | 121.60 | 1,085.7 |
| BUCIM | 7.12% | 8.88 | 237.7 | ISMEN | -2.32% | 38.82 | 485.3 |
| GWIND | 6.80% | 35.20 | 801.2 | GARAN | -2.31% | 50.80 | 2,718.0 |
| BIOEN | 6.21% | 21.22 | 227.9 | BAGFS | -2.21% | 42.52 | 235.3 |
| CANTE | 4.77% | 19.10 | 987.9 | BRSAN | -2.12% | 714.00 | 1,253.8 |
| AKFGY | 4.55% | 5.51 | 408.0 | KOZAL | -2.03% | 28.02 | 2,473.1 |

| Para Girişi Gözlenenler XU100 | | | | Hacmi En Yüksek Hisseler | | | |
|-------------------------------|-------|--------|---------|--------------------------|-------|--------|--------|
| | Hacim | Kap. | Hac. % | | Hacim | Kap. | Gün % |
| TUPRS | 9,959 | 154.10 | 32.68% | TUPRS | 9,959 | 154.10 | 4.26% |
| ISCTR | 8,910 | 24.90 | 29.16% | ISCTR | 8,910 | 24.90 | 7.61% |
| EREGL | 6,455 | 43.28 | 19.88% | ASTOR | 7,772 | 139.40 | -0.78% |
| KRDMD | 5,170 | 27.52 | 92.90% | THYAO | 6,510 | 226.10 | -2.79% |
| ASELS | 3,061 | 40.52 | 27.36% | EREGL | 6,455 | 43.28 | 3.69% |
| PETKM | 2,799 | 19.90 | 25.52% | KRDMD | 5,170 | 27.52 | 4.01% |
| SMRTG | 2,626 | 79.60 | 100.15% | YKBNK | 4,246 | 16.80 | -1.18% |
| OYAKC | 2,577 | 75.80 | 113.99% | SISE | 3,832 | 54.70 | 3.31% |
| GESAN | 2,554 | 93.40 | 89.07% | AKBNK | 3,461 | 30.80 | -1.28% |
| ALFAS | 2,086 | 160.10 | -12.36% | ASELS | 3,061 | 40.52 | 1.66% |

| BIST 100 | USDTRY | 10 Yıllık Faiz TR | XAUUSD |
|----------------|-----------------|-------------------|-------------------|
| 8,039 0.48% | 27.168 0.18% | 21.03 0.06% | 1,925.36 0.31% |

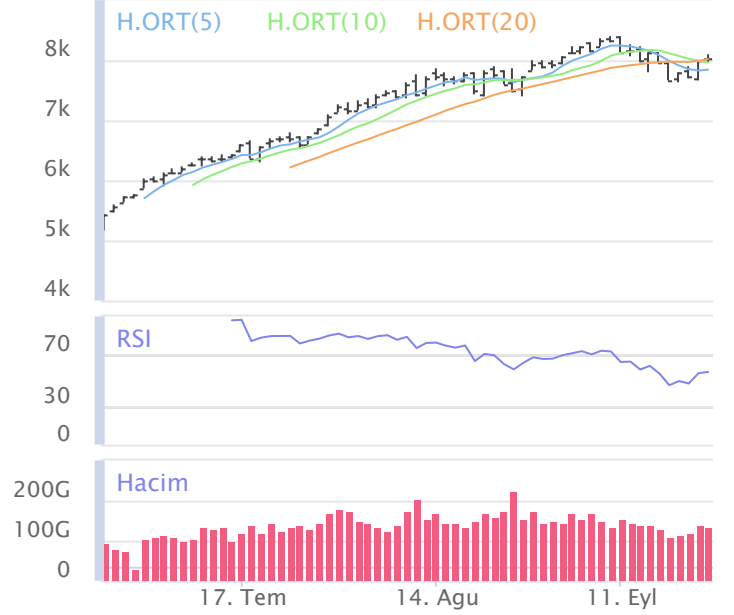

| XU100 | Zarar Kes | Düşük | Yüksek | Aort | Son | | |
|-----------------------------------|---------------|----------|----------------------------|--------------------------|----------|----------|-------|
| | 7,830.31 | 7,981.23 | 8,094.03 | 8,039.18 | 8,039.18 | | |
| Performans | | | | Dolar Bazında Performans | | | |
| Gün% | Haf% | Aylık% | Yb% | Gün% | Haf% | Aylık% | Yb% |
| 0.48 | 0.97 | 3.45 | 45.92 | 0.44 | 0.61 | 3.93 | 1.04 |
| Destek 4 | Destek 2 | Destek 1 | Kapanış | Direnç 1 | Direnç 2 | Direnç 3 | |
| 7,869.46 | 7,925.35 | 7,982.26 | 8,039.18 | 8,095.06 | 8,150.95 | 8,207.86 | |
| İşlem Hacmi (mn TL) | | | Hareketli Ortalamalar (HO) | | | | |
| Son | 5 Günlük Ort. | 5 HO | 10 HO | 20 HO | 50 HO | | |
| 133,067 | 122,962 | 7,844.77 | 7,962.48 | 8,019.33 | 7,532.67 | | |
| 5 gün ortalama hacmin %8 üzerinde | | | 2.48% | 0.96% | 0.25% | 6.72% | |
| Teknik Göstergeler | | | | | | | |
| RSI | | MOM | | CCI | | MACD | |
| 56.43 | YUKARI | 98.68 | YUKARI | -4.54 | YUKARI | 109.66 | AŞAĞI |

BİST 100 endeksinde ilk önemli destek seviyesi 7,982.26 seviyesinde bulunuyor. Bu seviyenin olası aşağı yönlü ataklarda aşağı yönlü kırılması durumunda zarar kes seviyesini 7,830.31 olarak değerlendirmekteyiz. Yukarı yönlü hareketlerde ise öncelikli direnç 8,095.06 seviyesinden geçmektedir. Bu direncin yukarı yönlü kırılması durumunda 8,207.86 seviyesini öncelikli kısa vadeli teknik hedef olarak değerlendirmekteyiz.

BİST 100 endeksi son işlem gününü %0.48 değer kazancıyla 8,039.18 seviyesinden tamamlamıştır. Endeks gün içinde en düşük 7,981.23 en yüksek 8,094.03 seviyesini gördü. Toplam işlem hacmi 191.6 milyar TL olarak gerçekleşti. Sektör endekslerinden en çok değer kazanan %5.49 ile BİST TAŞ, TOPRAK endeksi olurken, en çok değer kaybeden ise -%2.55 ile BİST MEN. KIYM. Y. O. endeksi olarak gerçekleşti. İşlem hacmi en yüksek 88.9 milyar TL ile BİST SINAİ oldu.

*BİST 100 endeksi içerisinde yer alan 49 hissenin fiyatı artarken 49 hissenin fiyatı azaldı. 2 hissenin fiyatında değişim olmadı.

*ABD borsalarının dünü negatif tamamladıkları gözlemlendi. Kapanışta S&P 500 %0.23, Dow Jones %0.31, Nasdaq %0.09 değer kaybetti.

Avrupada Almanya DAX endeksi 0.09 düşerken İngiltere FTSE endeksi günü 0.07 yükselişle tamamladı.

Türkiye'nin 10 yıllık tahvil faizi bir önceki güne göre 64.7 baz puan yükselerek günü 21.03 seviyesinden tamamlamıştır.

ABD 10 yıllık tahvil faizinde bir önceki güne göre 5.2 baz puan düşerek günü 4.44 seviyesinden tamamlamıştır.

| F_XU0301023 | Zarar Kes | Düşük | Yüksek | Aort | Son | | |
|--------------------------------------|---------------|-----------|----------------------------|----------|----------|----------|--------|
| | 8,420.48 | 8,609.75 | 8,762.00 | 8,679.16 | 8,693.50 | | |
| Performans | | | Açık Pozisyon | | | | |
| Gün% | Haf% | Sayısı | Değişimi | | | | |
| -0.10% | 0.23% | 227,714.0 | 16,343.0 | | | | |
| Destek 3 | Destek 2 | Destek 1 | Kapanış | Direnç 1 | Direnç 2 | Direnç 3 | |
| 8,462.58 | 8,536.17 | 8,614.83 | 8,693.50 | 8,767.08 | 8,840.67 | 8,919.33 | |
| İşlem Miktarı (Adet) | | | Hareketli Ortalamalar (HO) | | | | |
| Son | 5 Günlük Ort. | 5 HO | 10 HO | 20 HO | 50 HO | | |
| 150,734.00 | 222,570.40 | 8,530.00 | 8,672.18 | 8,824.99 | 8,555.03 | | |
| 5 gün ortalama miktarın -32% altında | | | 1.92% | 0.25% | -1.49% | 1.62% | |
| Teknik Göstergeler | | | | | | | |
| RSI | MOM | CCI | MACD | | | | |
| 50.21 | AŞAĞI | 97.41 | YUKARI | -32.19 | YUKARI | 0.79 | YUKARI |

BİST30 endeks vadeli işlem sözleşmesinde ilk destek 8,614.83 seviyesinde bulunuyor. Bu seviyenin aşağı yönlü kırılması durumunda zarar kes seviyesi 8,420.48 olarak değerlendirilebilir. Yukarı yönlü hareketlerde direnç 8,767.08 seviyesinden geçmektedir. Direnç seviyesinin yukarı yönlü kırılması durumunda 8,919.33 seviyesi öncelikli kısa vadeli teknik hedef olacaktır. Sözleşmede toplam açık pozisyon sayısı 227714 adet olup açık pozisyonda önceki işlem gününe göre 16343 adetlik artış dikkat çekmektedir.

| XUSIN | Zarar Kes | Düşük | Yüksek | Aort | Son | | |
|------------------------------------|---------------|-----------|----------------------------|-----------|-----------|-----------|--------|
| | 12,720.60 | 12,973.64 | 13,211.59 | 13,165.39 | 13,165.39 | | |
| Performans | | | Endekse Göre Performans | | | | |
| Gün% | Haf% | Aylık% | Yb% | Gün% | Haf% | Aylık% | Yb% |
| 1.66 | 1.65 | 5.30 | 47.85 | 1.17 | 0.68 | 1.79 | 1.32 |
| Destek 3 | Destek 2 | Destek 1 | Kapanış | Direnç 1 | Direnç 2 | Direnç 3 | |
| 12,784.21 | 12,878.92 | 13,022.16 | 13,165.39 | 13,260.11 | 13,354.82 | 13,498.06 | |
| İşlem Hacmi (mn TL) | | | Hareketli Ortalamalar (HO) | | | | |
| Son | 5 Günlük Ort. | 5 HO | 10 HO | 20 HO | 50 HO | | |
| 88,899 | 69,465 | 12,733.17 | 12,895.61 | 12,915.32 | 11,953.89 | | |
| 5 gün ortalama hacmin %28 üzerinde | | | 3.39% | 2.09% | 1.94% | 10.13% | |
| Teknik Göstergeler | | | | | | | |
| RSI | MOM | CCI | MACD | | | | |
| 60.34 | YUKARI | 100.03 | YUKARI | 42.47 | YUKARI | 265.01 | YUKARI |

BİST sanayi endeksinde birinci destek seviyesi 13,022.16 seviyesinden geçmekte olup bu seviyenin aşağı yönlü kırılması durumunda zarar kes seviyesi olarak 12,720.60 seviyesi kullanılabilir. Yukarı yönlü ataklarda ise direnç 13,260.11 seviyelerinden geçmektedir. Bu direnç seviyesinin yukarı yönlü kırılması durumunda ise 13,498.06 seviyesi öncelikli kısa vadeli teknik hedef konumunda değerlendirilebilir.

| XBANK | Zarar Kes | Düşük | Yüksek | Aort | Son | | |
|-----------------------------------|---------------|----------|----------------------------|----------|----------|----------|--------|
| | 7,681.70 | 7,961.75 | 8,211.61 | 8,099.01 | 8,099.01 | | |
| Performans | | | Endekse Göre Performans | | | | |
| Gün% | Haf% | Aylık% | Yb% | Gün% | Haf% | Aylık% | Yb% |
| 1.00 | 7.12 | 19.64 | 61.09 | 0.52 | 6.09 | 15.65 | 10.39 |
| Destek 3 | Destek 2 | Destek 1 | Kapanış | Direnç 1 | Direnç 2 | Direnç 3 | |
| 7,720.11 | 7,840.93 | 7,969.97 | 8,099.01 | 8,219.83 | 8,340.65 | 8,469.69 | |
| İşlem Hacmi (mn TL) | | | Hareketli Ortalamalar (HO) | | | | |
| Son | 5 Günlük Ort. | 5 HO | 10 HO | 20 HO | 50 HO | | |
| 22,804 | 22,219 | 7,801.68 | 7,723.13 | 7,754.68 | 7,022.50 | | |
| 5 gün ortalama hacmin %3 üzerinde | | | 3.81% | 4.87% | 4.44% | 15.33% | |
| Teknik Göstergeler | | | | | | | |
| RSI | MOM | CCI | MACD | | | | |
| 65.70 | YUKARI | 103.51 | YUKARI | 67.33 | YUKARI | 236.53 | YUKARI |

BİST banka endeksinde ilk etapta olası geri çekilmelerde birinci destek seviyesi konumunda olan 7,969.97 seviyesinin alım yönünde izlenebileceği düşüncesindeyiz. Zarar kes seviyesini ise 7,681.70 seviyesi olarak belirlemekteyiz. Alım pozisyonlarında bu seviyenin altına dikkat edilmeli. Olası yukarı yönlü ataklarda ise ilk etapta 8,219.83 birinci direnç seviyesinin aşılması durumunda teknik olarak kısa vadede yukarı hareket hız kazanabilir. Olası böyle bir durumda 8,469.69 seviyesi öncelikli kısa vadeli teknik hedef konumunda olacaktır.

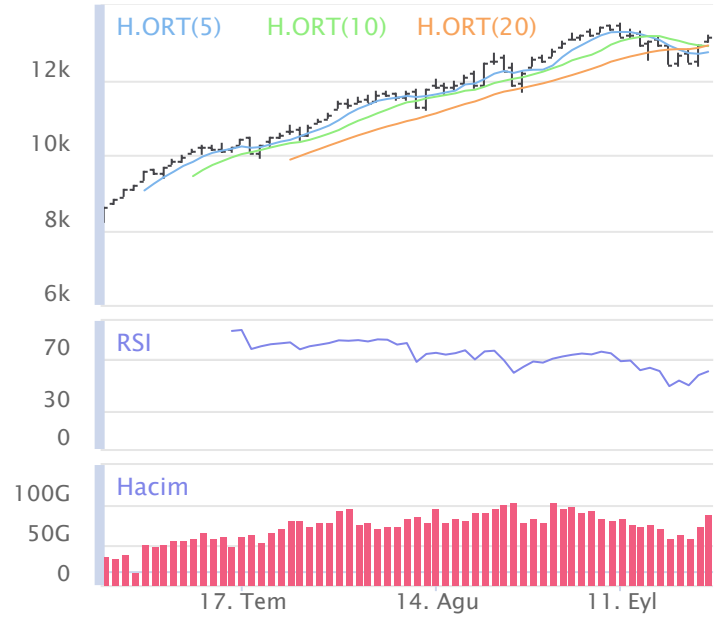
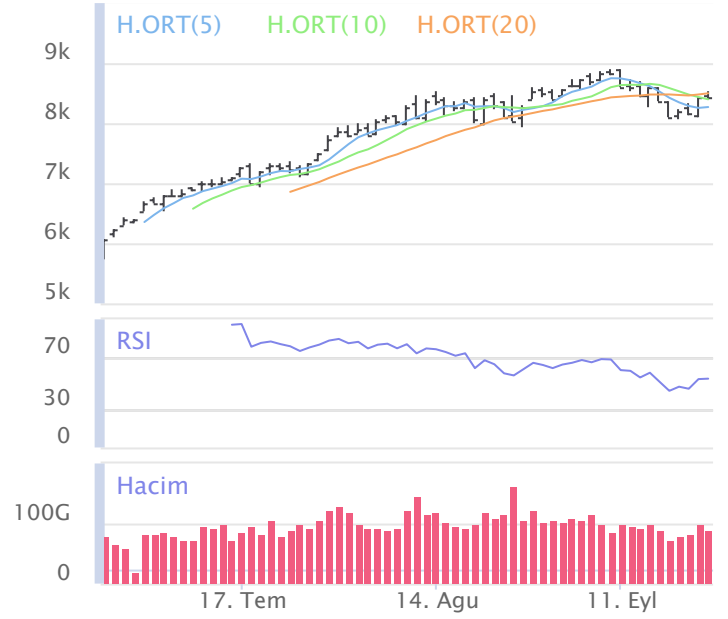

Şirketlerden Haberler

| | |
|-------|---|
| RUBNS | 22/09/2023 23:15 Rubenis Tekstil Sanayi Ticaret A.Ş. 2022 Yılı Olağan Genel Kurul Toplantı Çağrısı Haberin Devamı |
| RUBNS | 22/09/2023 23:10 Rubenis Tekstil Sanayi Ticaret A.Ş. Genel Kurul İç Yönergesi Haberin Devamı |
| MPARK | 22/09/2023 21:52 MLP Sağlık Hizmetleri A.Ş. 22.09.2023 Tarihli Pay Geri Alım İşlemleri Haberin Devamı |
| ASELS | 22/09/2023 19:10 Aselsan Elektronik Sanayi Ve Ticaret A.Ş. Olağanüstü Genel Kurul Toplantısı Kararları Haberin Devamı |
| GSRAY | 22/09/2023 18:51 Galatasaray Sportif Sınai ve Ticari Yatırımlar Anonim Şirketi Sermaye Artırımının Tamamlanması ve Tadil Metrinin Tescili Hakkında Haberin Devamı |
| BIST | 22/09/2023 18:37 Borsa İstanbul A.Ş.,Aztek Teknoloji Ürünleri Ticaret A.Ş. Pay Piyasasında Volatilite Bazlı Tedbir Sistemi Haberin Devamı |
| CEMAS | 22/09/2023 18:35 Çemaş Döküm Sanayi A.Ş.,Avrupa Yatırım Holding A.Ş.,Tuğçelik Alüminyum ve Metal Mamülleri San. ve Tic. A.Ş.,Borsa İstanbul A.Ş.,Kiler Holding A.Ş. Pay Piyasasında Volatilite Bazlı Tedbir Sistemi Haberin Devamı |
| CVKMD | 22/09/2023 18:33 CVK Maden İşletmeleri Sanayi Ve Ticaret A.Ş. Yeni İş İlişkisi Haberin Devamı |
| VKGYO | 22/09/2023 17:34 Vakıf Gayrimenkul Yatırım Ortaklığı Anonim Şirketi Şirketimiz bedelsiz sermaye artırımını SPK onayı ve bedelsiz pay alma hakkı kullanımı başlangıç tarihi hakkında Haberin Devamı |
| LIDER | 22/09/2023 17:12 LDR Turizm A.Ş. Bedelsiz Sermaye Artırımına İlişkin Sermaye Piyasası Kurulu Başvurusu Hakkında Haberin Devamı |
| ASELS | 22/09/2023 10:37 Aselsan Elektronik Sanayi Ve Ticaret A.Ş. Sözleşme İmzalanması Haberin Devamı |
| MPARK | 21/09/2023 22:16 MLP Sağlık Hizmetleri A.Ş. 21.09.2023 Tarihli Pay Geri Alım İşlemleri Haberin Devamı |
| CIMSA | 21/09/2023 20:33 Çimsa Çimento Sanayi Ve Ticaret A.Ş. Bedelsiz Sermaye Artırımına İlişkin SPK Başvuru Sonucu Haberin Devamı |
| ELITE | 21/09/2023 18:38 Elite Naturel Organik Gıda Sanayi Ve Ticaret A.Ş.,Tarkim Bitki Koruma Sanayi ve Ticaret A.Ş. Pay Piyasasında Volatilite Bazlı Tedbir Sistemi Haberin Devamı |
| KLKIM | 21/09/2023 18:18 Kalekim Kimyevi Maddeler Sanayi Ve Ticaret A.Ş. Bedelsiz Sermaye Artırımına İlişkin SPK Onayı Haberin Devamı |
| EGGUB | 21/09/2023 18:18 Ege Gübre Sanayii A.Ş. Bedelsiz Sermaye Artırımına İlişkin Yönetim Kurulu Kararı Haberin Devamı |
| BRLSM | 21/09/2023 18:11 Birleşim Mühendislik Isıtma Soğutma Havalandırma Sanayi Ve Ticaret A.Ş.,Europower Enerji A.Ş. Yeni Sipariş Alınması Haberin Devamı |
| HLGYO | 21/09/2023 18:11 Halk Gayrimenkul Yatırım Ortaklığı A.Ş. Esas Sözleşme Haberin Devamı |
| BRKVY | 21/09/2023 18:08 Birikim Varlık Yönetim A.Ş. Tahsili Gecikmiş Alacak Portföyü Alımı - İhaleye Konu Alacakların Devrine Yönelik Sözleşmenin İmza Sürecinin Tamamlanması Haberin Devamı |
| MEDTR | 21/09/2023 14:29 Meditera Tıbbi Malzeme Sanayi Ve Ticaret A.Ş. İzmir İl Sağlık Müdürlüğü Tarafından Yapılan İhalenin 496.028.372,41 TL' si (tamamı) Anlaşma Hükümleri Dahilinde Kurulan Ortak Girişim Uhdesinde Kalmıştır. Haberin Devamı |
| MIATK | 21/09/2023 11:52 Mia Teknoloji A.Ş. Tripy & PTT İşbirliği Protokolü Haberin Devamı |
| EUPWR | 21/09/2023 11:46 Europower Enerji A.Ş. İhale Sonucu Bildirimi Haberin Devamı |
| HLGYO | 21/09/2023 10:17 Halk Gayrimenkul Yatırım Ortaklığı A.Ş. Hak Kullanım İşlemleri Haberin Devamı |
| MERCN | 21/09/2023 09:26 Mercan Kimya Sanayi Ve Ticaret A.Ş. Bedelsiz Sermaye Artırımına İlişkin SPK Onayı Haberin Devamı |
| MPARK | 20/09/2023 23:29 MLP Sağlık Hizmetleri A.Ş. 20.09.2023 Tarihli Pay Geri Alım İşlemleri Haberin Devamı |

BİST-50 HİSSELERİ TEKNİK DEĞERLENDİRME

| Kod | RSI | | | MOMENTUM | | | CCI | | | 5HO | 10HO | 20HO | MACD | |
|-------|-------|--------|-------------|----------|--------|-------------|---------|--------|-------------|--------|--------|--------|--------|--------|
| | Değer | Sinyal | Bölge | Değer | Sinyal | Bölge | Değer | Sinyal | Bölge | Sinyal | Sinyal | Sinyal | Değer | Sinyal |
| XU030 | 53.45 | - | - | 98.03 | - | - | -21.19 | - | - | - | - | - | 67.33 | - |
| XU050 | 55.08 | - | - | 98.54 | - | - | -8.29 | - | - | - | - | - | 73.69 | - |
| XU100 | 56.43 | - | - | 98.68 | - | - | -4.54 | - | - | - | - | - | 109.66 | - |
| XBANK | 65.70 | - | - | 103.51 | ALIŞ | - | 67.33 | - | - | - | - | - | 236.53 | - |
| XUSIN | 60.34 | - | - | 100.03 | ALIŞ | - | 42.47 | - | - | - | - | - | 265.01 | - |
| AEFES | 51.65 | - | - | 98.26 | - | - | -17.64 | - | - | - | - | - | 0.52 | - |
| AKBNK | 57.04 | - | - | 100.59 | ALIŞ | - | 29.08 | - | - | - | - | - | 0.42 | - |
| AKSA | 58.20 | - | - | 96.74 | SATIŞ | - | 28.43 | - | - | - | - | - | 2.11 | - |
| AKSEN | 53.14 | - | - | 99.80 | - | - | 44.89 | - | - | - | - | - | -0.17 | - |
| ALARK | 49.88 | SATIŞ | - | 97.51 | - | - | -83.91 | - | - | SATIŞ | SATIŞ | SATIŞ | 1.96 | - |
| ARCLK | 50.17 | - | - | 99.24 | - | - | -54.89 | ALIŞ | - | SATIŞ | SATIŞ | SATIŞ | 0.98 | - |
| ASELS | 54.12 | - | - | 97.59 | - | - | -8.73 | - | - | - | ALIŞ | - | 0.65 | - |
| ASTOR | 55.93 | - | - | 100.29 | ALIŞ | - | 8.61 | - | - | - | - | - | 4.12 | - |
| BIMAS | 60.23 | - | - | 101.26 | - | - | 69.65 | - | - | - | - | - | 8.84 | - |
| CIMSA | 73.16 | - | AŞIRI ALIM | 119.64 | - | AŞIRI ALIM | 209.41 | - | AŞIRI ALIM | - | - | - | 20.46 | - |
| DOAS | 53.21 | - | - | 99.09 | - | - | 38.85 | - | - | - | - | ALIŞ | 1.53 | - |
| DOHOL | 46.29 | - | - | 92.56 | - | - | -75.33 | - | - | SATIŞ | - | - | -0.03 | - |
| EGEEN | 58.92 | - | - | 102.52 | - | - | 46.87 | - | - | - | - | - | 311.79 | - |
| EKGYO | 39.19 | - | - | 87.60 | - | AŞIRI SATIM | -86.78 | ALIŞ | - | - | - | - | -0.20 | - |
| ENJSA | 57.46 | - | - | 98.32 | - | - | 41.46 | - | - | - | - | - | 0.67 | - |
| ENKAI | 51.73 | - | - | 99.83 | SATIŞ | - | -30.93 | - | - | SATIŞ | - | - | 0.60 | - |
| EREGL | 50.05 | ALIŞ | - | 93.44 | - | - | -42.03 | ALIŞ | - | ALIŞ | ALIŞ | - | 0.03 | - |
| FROTO | 42.67 | - | - | 94.33 | - | - | -98.42 | ALIŞ | - | - | - | - | -12.40 | - |
| GARAN | 52.80 | - | - | 101.09 | ALIŞ | - | -1.87 | - | - | SATIŞ | SATIŞ | - | 0.64 | - |
| GESAN | 52.72 | - | - | 101.52 | ALIŞ | - | 38.25 | - | - | - | - | - | -0.23 | - |
| GUBRF | 52.28 | - | - | 94.54 | - | - | -40.76 | - | - | - | SATIŞ | - | 4.25 | - |
| HALKB | 53.50 | - | - | 101.40 | ALIŞ | - | -67.98 | - | - | - | - | - | 0.47 | SATIŞ |
| HEKTS | 36.55 | - | - | 92.26 | - | - | -81.84 | ALIŞ | - | SATIŞ | - | - | -1.12 | - |
| ISCTR | 72.37 | - | AŞIRI ALIM | 109.21 | ALIŞ | - | 118.11 | - | AŞIRI ALIM | - | - | - | 1.37 | - |
| KCHOL | 50.50 | - | - | 96.49 | - | - | -41.92 | - | - | - | SATIŞ | SATIŞ | 0.75 | - |
| KONTR | 65.45 | - | - | 113.86 | - | AŞIRI ALIM | 298.21 | - | AŞIRI ALIM | - | - | - | 10.49 | ALIŞ |
| KOZAA | 50.84 | - | - | 92.07 | - | - | -79.00 | - | - | SATIŞ | SATIŞ | SATIŞ | 1.45 | - |
| KOZAL | 47.41 | - | - | 85.43 | - | AŞIRI SATIM | -87.99 | ALIŞ | - | SATIŞ | - | - | 0.24 | - |
| KRDMD | 59.52 | - | - | 105.04 | ALIŞ | - | 143.05 | - | AŞIRI ALIM | - | - | - | 0.45 | - |
| MGROS | 57.74 | - | - | 101.19 | - | - | -14.83 | - | - | SATIŞ | SATIŞ | - | 13.95 | - |
| ODAS | 45.18 | - | - | 94.87 | - | - | -75.16 | - | - | - | - | - | -0.06 | - |
| OYAKC | 64.36 | - | - | 104.99 | ALIŞ | - | 113.33 | - | AŞIRI ALIM | - | - | - | 2.84 | - |
| PETKM | 54.33 | - | - | 99.85 | - | - | 11.37 | - | - | - | - | - | 0.11 | - |
| PGSUS | 37.35 | - | - | 92.42 | - | - | -79.59 | ALIŞ | - | - | - | - | -22.85 | - |
| SAHOL | 43.54 | - | - | 90.91 | - | - | -77.78 | ALIŞ | - | - | - | - | -0.45 | - |
| SASA | 29.31 | - | AŞIRI SATIM | 88.05 | - | AŞIRI SATIM | -103.16 | - | AŞIRI SATIM | - | - | - | -2.50 | - |
| SISE | 56.53 | - | - | 100.18 | ALIŞ | - | 49.47 | - | - | - | ALIŞ | - | 0.62 | - |
| SMRTG | 59.29 | - | - | 108.74 | - | - | 186.34 | - | AŞIRI ALIM | - | - | - | 0.87 | - |
| SOKM | 54.47 | - | - | 93.58 | - | - | -100.08 | - | AŞIRI SATIM | - | - | SATIŞ | 2.71 | - |
| TAVHL | 50.09 | - | - | 97.47 | - | - | -2.65 | - | - | - | - | SATIŞ | -0.45 | - |
| TCELL | 46.60 | - | - | 92.21 | - | - | -83.56 | ALIŞ | - | SATIŞ | - | - | 0.33 | - |
| THYAO | 43.77 | - | - | 96.42 | - | - | -60.71 | - | - | SATIŞ | SATIŞ | - | -4.70 | - |
| TKFEN | 61.29 | - | - | 107.04 | - | - | 93.90 | - | - | - | - | - | 1.81 | - |
| TOASO | 48.01 | SATIŞ | - | 94.72 | - | - | -50.71 | - | - | - | - | - | 1.98 | - |
| TSKB | 53.52 | - | - | 96.68 | - | - | -55.13 | - | - | SATIŞ | SATIŞ | - | 0.18 | - |
| TTKOM | 43.06 | - | - | 89.64 | - | AŞIRI SATIM | -93.32 | ALIŞ | - | - | - | - | -0.02 | - |
| TUPRS | 67.72 | - | - | 109.91 | - | - | 247.47 | - | AŞIRI ALIM | - | - | - | 7.01 | - |
| VAKBN | 48.28 | - | - | 93.43 | - | - | -80.61 | - | - | - | - | - | 0.18 | - |
| VESTL | 51.94 | ALIŞ | - | 95.25 | - | - | -10.83 | ALIŞ | - | - | ALIŞ | ALIŞ | 0.06 | - |
| YKBNK | 57.67 | - | - | 103.26 | ALIŞ | - | 37.36 | - | - | - | - | - | 0.29 | - |

BİST-100 HİSSELERİ HAREKETLİ ORTALAMA ve DESTEK DİRENÇ TABLOSU

| Kod | Kapanış | Hareketli Ortalama | | | | Değişim | | | Destek ve Direnç Seviyeleri | | | | | | |
|-------|-----------|--------------------|-----------|-----------|-----------|---------|----------|---------|-----------------------------|-----------|-----------|-----------|-----------|-----------|-----------|
| | | 5 HO | 10 HO | 20 HO | 50 HO | Günlük | Haftalık | Aylık | Destek 3 | Destek 2 | Destek 1 | Pivot | Direnç 1 | Direnç 2 | Direnç 3 |
| XU030 | 8,444.18 | 8,269.59 | 8,397.70 | 8,498.61 | 8,091.33 | 0.17% | 0.86% | 1.56% | 8,253.36 | 8,320.81 | 8,382.49 | 8,449.94 | 8,511.62 | 8,579.07 | 8,640.75 |
| XU050 | 7,025.47 | 6,856.22 | 6,963.93 | 7,025.70 | 6,660.21 | 0.40% | 1.11% | 2.51% | 6,875.40 | 6,927.12 | 6,976.29 | 7,028.01 | 7,077.18 | 7,128.90 | 7,178.07 |
| XU100 | 8,039.18 | 7,844.77 | 7,962.48 | 8,019.33 | 7,532.67 | 0.48% | 0.97% | 3.45% | 7,869.46 | 7,925.35 | 7,982.26 | 8,038.15 | 8,095.06 | 8,150.95 | 8,207.86 |
| XBANK | 8,099.01 | 7,801.68 | 7,723.13 | 7,754.68 | 7,022.50 | 1.00% | 7.12% | 19.64% | 7,720.11 | 7,840.93 | 7,969.97 | 8,090.79 | 8,219.83 | 8,340.65 | 8,469.69 |
| XUSIN | 13,165.39 | 12,733.17 | 12,895.61 | 12,915.32 | 11,953.89 | 1.66% | 1.65% | 5.30% | 12,784.21 | 12,878.92 | 13,022.16 | 13,116.87 | 13,260.11 | 13,354.82 | 13,498.06 |
| AEFES | 106.30 | 103.24 | 104.96 | 107.46 | 101.94 | -1.39% | 2.77% | -4.11% | 99.33 | 101.57 | 103.93 | 106.17 | 108.53 | 110.77 | 113.13 |
| AGHOL | 219.90 | 218.18 | 228.23 | 225.70 | 188.07 | -0.90% | -4.06% | 6.75% | 203.77 | 210.23 | 215.07 | 221.53 | 226.37 | 232.83 | 237.67 |
| AHGAZ | 14.62 | 14.51 | 14.65 | 14.45 | 13.30 | 0.69% | -1.35% | 2.38% | 14.13 | 14.29 | 14.45 | 14.61 | 14.77 | 14.93 | 15.09 |
| AKBNK | 30.80 | 29.82 | 29.57 | 30.10 | 28.59 | -1.28% | 8.30% | 12.00% | 29.63 | 30.21 | 30.51 | 31.09 | 31.39 | 31.97 | 32.27 |
| AKCNS | 170.10 | 160.50 | 159.07 | 150.36 | 130.58 | 1.55% | 6.78% | 17.39% | 155.97 | 160.83 | 165.47 | 170.33 | 174.97 | 179.83 | 184.47 |
| AKFGY | 5.51 | 5.30 | 5.11 | 4.83 | 4.86 | 4.55% | 9.11% | 11.99% | 5.00 | 5.12 | 5.31 | 5.43 | 5.62 | 5.74 | 5.93 |
| AKSA | 88.90 | 86.09 | 88.77 | 84.60 | 83.14 | -0.84% | -1.98% | 14.05% | 84.48 | 86.07 | 87.48 | 89.07 | 90.48 | 92.07 | 93.48 |
| AKSEN | 39.20 | 37.56 | 38.01 | 38.66 | 38.84 | -0.46% | 4.26% | 1.29% | 36.60 | 37.52 | 38.36 | 39.28 | 40.12 | 41.04 | 41.88 |
| ALARK | 121.60 | 122.74 | 123.50 | 125.66 | 114.46 | -2.41% | -2.95% | -4.19% | 116.73 | 118.87 | 120.23 | 122.37 | 123.73 | 125.87 | 127.23 |
| ALBRK | 4.04 | 3.93 | 3.94 | 4.00 | 3.69 | -0.74% | 2.02% | 2.28% | 3.92 | 3.97 | 4.01 | 4.06 | 4.10 | 4.15 | 4.19 |
| ALFAS | 160.10 | 153.64 | 151.86 | 147.09 | 116.72 | 0.25% | 5.54% | 71.90% | 146.90 | 152.10 | 156.10 | 161.30 | 165.30 | 170.50 | 174.50 |
| ARCLK | 156.70 | 155.96 | 157.75 | 159.15 | 154.69 | -1.01% | -3.63% | -0.82% | 151.23 | 153.37 | 155.03 | 157.17 | 158.83 | 160.97 | 162.63 |
| ASELS | 40.52 | 39.28 | 40.45 | 40.06 | 38.33 | 1.66% | -0.73% | 10.71% | 37.79 | 38.73 | 39.63 | 40.57 | 41.47 | 42.41 | 43.31 |
| ASTOR | 139.40 | 135.84 | 137.35 | 138.71 | 122.44 | -0.78% | 0.29% | 8.74% | 129.43 | 134.07 | 136.73 | 141.37 | 144.03 | 148.67 | 151.33 |
| ASUZU | 250.60 | 244.80 | 251.50 | 247.05 | 234.93 | -0.40% | -0.36% | 5.69% | 229.70 | 236.20 | 243.40 | 249.90 | 257.10 | 263.60 | 270.80 |
| AYDEM | 19.31 | 18.88 | 18.81 | 19.00 | 18.40 | -0.62% | 2.17% | 12.59% | 18.19 | 18.60 | 18.96 | 19.37 | 19.73 | 20.14 | 20.50 |
| BAGFS | 42.52 | 41.78 | 41.22 | 38.31 | 34.26 | -2.21% | 5.93% | 43.65% | 40.15 | 41.09 | 41.81 | 42.75 | 43.47 | 44.41 | 45.13 |
| BERA | 17.66 | 15.51 | 14.89 | 14.42 | 14.20 | 9.96% | 15.35% | 28.30% | 15.73 | 16.11 | 16.89 | 17.27 | 18.05 | 18.43 | 19.21 |
| BIMAS | 273.40 | 272.64 | 271.76 | 266.38 | 243.05 | -0.83% | 1.26% | 8.92% | 263.23 | 267.27 | 270.33 | 274.37 | 277.43 | 281.47 | 284.53 |
| BIOEN | 21.22 | 19.79 | 20.04 | 20.43 | 19.72 | 6.21% | 5.68% | 4.33% | 18.55 | 19.14 | 20.18 | 20.77 | 21.81 | 22.40 | 23.44 |
| BRSAN | 714.00 | 734.40 | 703.60 | 723.21 | 502.67 | -2.12% | -4.63% | 37.41% | 672.67 | 691.33 | 702.67 | 721.33 | 732.67 | 751.33 | 762.67 |
| BRYAT | 2,230.00 | 2,251.20 | 2,262.48 | 2,254.12 | 2,040.05 | -1.06% | -9.38% | 10.20% | 2,083.63 | 2,150.87 | 2,190.43 | 2,257.67 | 2,297.23 | 2,364.47 | 2,404.03 |
| BUCIM | 8.88 | 8.25 | 8.44 | 8.36 | 7.95 | 7.12% | 3.98% | 9.36% | 7.86 | 8.07 | 8.48 | 8.69 | 9.10 | 9.31 | 9.72 |
| CANTE | 19.10 | 18.13 | 18.22 | 18.66 | 19.17 | 4.77% | 2.69% | 3.19% | 18.01 | 18.34 | 18.72 | 19.05 | 19.43 | 19.76 | 20.14 |
| CCOLA | 384.30 | 377.02 | 386.90 | 391.62 | 353.99 | 1.67% | 0.05% | 6.45% | 371.03 | 373.97 | 379.13 | 382.07 | 387.23 | 390.17 | 395.33 |
| CEMTS | 13.78 | 13.18 | 13.37 | 13.36 | 11.82 | 0.36% | 0.44% | 16.68% | 12.75 | 13.11 | 13.45 | 13.81 | 14.15 | 14.51 | 14.85 |
| CIMSA | 296.10 | 253.88 | 254.58 | 234.34 | 201.08 | 9.99% | 20.46% | 52.79% | 261.77 | 268.63 | 282.37 | 289.23 | 302.97 | 309.83 | 323.57 |
| DOAS | 272.50 | 261.52 | 268.25 | 271.98 | 257.94 | 2.06% | 1.08% | -8.59% | 249.67 | 256.63 | 264.57 | 271.53 | 279.47 | 286.43 | 294.37 |
| DOHOL | 13.06 | 13.01 | 13.37 | 13.74 | 13.13 | -1.66% | -1.88% | -9.81% | 12.50 | 12.73 | 12.90 | 13.13 | 13.30 | 13.53 | 13.70 |
| ECILC | 54.10 | 52.95 | 53.59 | 52.68 | 46.99 | 1.60% | -1.55% | 8.77% | 50.43 | 51.57 | 52.83 | 53.97 | 55.23 | 56.37 | 57.63 |
| ECZYT | 224.50 | 217.74 | 216.69 | 220.09 | 210.79 | 2.05% | 3.50% | 0.45% | 210.77 | 214.43 | 219.47 | 223.13 | 228.17 | 231.83 | 236.87 |
| EGEEN | 7,960.00 | 7,713.98 | 7,861.29 | 7,597.93 | 6,840.90 | -0.50% | -4.10% | 10.36% | 7,481.00 | 7,640.80 | 7,800.40 | 7,960.20 | 8,119.80 | 8,279.60 | 8,439.20 |
| EKGYO | 7.91 | 7.95 | 8.31 | 8.64 | 8.63 | -1.49% | -5.27% | -11.12% | 7.57 | 7.71 | 7.81 | 7.95 | 8.05 | 8.19 | 8.29 |
| ENJSA | 52.60 | 50.11 | 51.15 | 51.53 | 48.88 | 3.44% | 4.78% | 8.14% | 48.63 | 49.57 | 51.08 | 52.02 | 53.53 | 54.47 | 55.98 |
| ENKAI | 34.66 | 34.55 | 35.68 | 34.39 | 33.46 | -0.80% | -5.56% | 7.44% | 32.34 | 33.30 | 33.98 | 34.94 | 35.62 | 36.58 | 37.26 |
| EREGL | 43.28 | 42.12 | 43.44 | 44.23 | 41.96 | 3.69% | -1.64% | -2.92% | 40.27 | 40.99 | 42.13 | 42.85 | 43.99 | 44.71 | 45.85 |
| EUREN | 20.00 | 19.48 | 19.49 | 20.16 | 17.35 | 2.25% | 1.27% | 6.84% | 18.73 | 19.23 | 19.61 | 20.11 | 20.49 | 20.99 | 21.37 |
| FROTO | 839.40 | 841.00 | 862.70 | 872.94 | 895.88 | -1.19% | -3.88% | -8.15% | 811.60 | 823.20 | 831.30 | 842.90 | 851.00 | 862.60 | 870.70 |
| GARAN | 50.80 | 50.79 | 50.35 | 51.06 | 47.93 | -2.31% | 1.60% | 3.17% | 48.80 | 49.80 | 50.30 | 51.30 | 51.80 | 52.80 | 53.30 |
| GENIL | 66.10 | 66.99 | 67.35 | 67.44 | 64.51 | -1.12% | -5.03% | -7.23% | 61.67 | 63.43 | 64.77 | 66.53 | 67.87 | 69.63 | 70.97 |
| GESAN | 93.40 | 89.06 | 90.37 | 92.43 | 91.85 | 0.43% | 4.12% | 0.16% | 81.80 | 86.40 | 89.90 | 94.50 | 98.00 | 102.60 | 106.10 |
| GLYHO | 13.41 | 12.73 | 12.59 | 12.58 | 12.80 | 3.15% | 3.15% | -3.32% | 12.59 | 12.82 | 13.11 | 13.34 | 13.63 | 13.86 | 14.15 |
| GSDHO | 4.62 | 4.48 | 4.53 | 4.54 | 4.52 | 0.00% | 4.05% | -1.91% | 4.41 | 4.49 | 4.55 | 4.63 | 4.69 | 4.77 | 4.83 |
| GUBRF | 339.50 | 335.60 | 341.08 | 342.79 | 324.13 | -0.29% | 1.95% | 6.83% | 326.93 | 330.97 | 335.23 | 339.27 | 343.53 | 347.57 | 351.83 |
| GWIND | 35.20 | 32.78 | 32.94 | 31.29 | 26.45 | 6.80% | 7.78% | 41.03% | 30.33 | 31.47 | 33.33 | 34.47 | 36.33 | 37.47 | 39.33 |

BİST-100 HİSSELERİ HAREKETLİ ORTALAMA ve DESTEK DİRENÇ TABLOSU

| Kod | Kapanış | Hareketli Ortalama | | | | Değişim | | | Destek ve Direnç Seviyeleri | | | | | | |
|-------|----------|--------------------|----------|----------|----------|---------|----------|---------|-----------------------------|----------|----------|----------|----------|----------|----------|
| | | 5 HO | 10 HO | 20 HO | 50 HO | Günlük | Haftalık | Aylık | Destek 3 | Destek 2 | Destek 1 | Pivot | Direnç 1 | Direnç 2 | Direnç 3 |
| HALKB | 15.23 | 15.45 | 15.64 | 14.98 | 14.22 | -1.74% | -9.99% | 15.64% | 14.60 | 14.88 | 15.05 | 15.33 | 15.50 | 15.78 | 15.95 |
| HEKTS | 23.60 | 23.48 | 24.30 | 25.08 | 27.70 | -1.09% | -4.22% | -9.51% | 22.20 | 22.80 | 23.20 | 23.80 | 24.20 | 24.80 | 25.20 |
| İPEKE | 44.38 | 44.24 | 46.71 | 47.54 | 44.14 | -1.81% | -6.21% | -3.27% | 40.79 | 42.25 | 43.31 | 44.77 | 45.83 | 47.29 | 48.35 |
| İSCTR | 24.90 | 22.88 | 22.41 | 22.38 | 18.40 | 7.61% | 15.38% | 52.67% | 21.19 | 22.09 | 23.49 | 24.39 | 25.79 | 26.69 | 28.09 |
| İSDMR | 40.60 | 39.07 | 39.97 | 40.87 | 39.16 | 3.57% | 0.94% | -3.33% | 37.87 | 38.45 | 39.53 | 40.11 | 41.19 | 41.77 | 42.85 |
| İSGYO | 21.68 | 21.73 | 22.33 | 21.19 | 18.47 | -0.55% | -8.98% | 18.79% | 19.89 | 20.45 | 21.07 | 21.63 | 22.25 | 22.81 | 23.43 |
| İSMEN | 38.82 | 37.08 | 36.90 | 38.73 | 32.47 | -2.32% | 6.18% | -6.05% | 36.66 | 37.62 | 38.22 | 39.18 | 39.78 | 40.74 | 41.34 |
| İZMDC | 7.14 | 7.05 | 7.30 | 7.63 | 8.05 | 0.28% | -3.25% | -6.54% | 6.92 | 7.01 | 7.08 | 7.17 | 7.24 | 7.33 | 7.40 |
| KARSN | 11.75 | 11.54 | 11.68 | 11.95 | 11.55 | -1.26% | 0.51% | 0.34% | 11.18 | 11.45 | 11.60 | 11.87 | 12.02 | 12.29 | 12.44 |
| KCAER | 28.46 | 25.84 | 25.68 | 24.77 | 21.89 | 9.97% | 10.48% | 14.30% | 25.93 | 26.43 | 27.45 | 27.95 | 28.97 | 29.47 | 30.49 |
| KCHOL | 137.50 | 135.70 | 137.90 | 140.38 | 133.35 | -0.94% | 0.81% | -2.62% | 130.03 | 133.17 | 135.33 | 138.47 | 140.63 | 143.77 | 145.93 |
| KMPUR | 82.40 | 78.06 | 80.13 | 82.84 | 73.65 | 2.62% | 2.87% | 7.64% | 73.37 | 76.53 | 79.47 | 82.63 | 85.57 | 88.73 | 91.67 |
| KONTR | 319.60 | 283.00 | 280.45 | 279.71 | 251.01 | 9.98% | 14.55% | 18.63% | 288.77 | 294.93 | 307.27 | 313.43 | 325.77 | 331.93 | 344.27 |
| KONYA | 5,400.00 | 5,243.06 | 5,329.37 | 5,602.09 | 4,970.85 | 0.37% | -0.45% | -6.75% | 5,075.00 | 5,200.00 | 5,300.00 | 5,425.00 | 5,525.00 | 5,650.00 | 5,750.00 |
| KORDS | 91.35 | 85.10 | 86.64 | 86.07 | 85.05 | 4.46% | 5.42% | 9.93% | 84.65 | 86.05 | 88.70 | 90.10 | 92.75 | 94.15 | 96.80 |
| KOZAA | 64.45 | 64.31 | 66.20 | 66.14 | 61.07 | -3.30% | -5.15% | 11.12% | 60.95 | 62.45 | 63.45 | 64.95 | 65.95 | 67.45 | 68.45 |
| KOZAL | 28.02 | 27.94 | 29.55 | 29.27 | 27.92 | -2.03% | -5.91% | 2.26% | 26.65 | 27.23 | 27.63 | 28.21 | 28.61 | 29.19 | 29.59 |
| KRDMD | 27.52 | 26.16 | 26.17 | 26.13 | 24.82 | 4.01% | 6.17% | 6.83% | 24.95 | 25.63 | 26.57 | 27.25 | 28.19 | 28.87 | 29.81 |
| KZBGY | 21.30 | 20.74 | 21.45 | 21.89 | 21.34 | 1.53% | -1.30% | 1.82% | 20.29 | 20.55 | 20.93 | 21.19 | 21.57 | 21.83 | 22.21 |
| MAVI | 110.60 | 109.16 | 112.16 | 112.22 | 101.23 | 0.36% | -1.43% | 4.14% | 102.23 | 105.67 | 108.13 | 111.57 | 114.03 | 117.47 | 119.93 |
| MGROS | 375.20 | 373.66 | 379.25 | 368.11 | 331.18 | -1.08% | -1.63% | 7.51% | 359.03 | 365.27 | 370.23 | 376.47 | 381.43 | 387.67 | 392.63 |
| ODAS | 11.28 | 11.44 | 11.53 | 12.10 | 11.48 | -1.83% | -8.14% | -10.48% | 10.54 | 10.90 | 11.09 | 11.45 | 11.64 | 12.00 | 12.19 |
| OTKAR | 340.00 | 333.84 | 345.50 | 353.59 | 331.07 | 2.01% | -6.59% | -9.38% | 322.67 | 328.13 | 334.07 | 339.53 | 345.47 | 350.93 | 356.87 |
| OYAK | 75.80 | 70.13 | 71.10 | 68.78 | 62.89 | 4.26% | 7.90% | 18.72% | 71.17 | 72.73 | 74.27 | 75.83 | 77.37 | 78.93 | 80.47 |
| PENTA | 23.42 | 22.65 | 23.15 | 23.15 | 24.50 | 2.09% | 2.81% | -6.62% | 22.14 | 22.46 | 22.94 | 23.26 | 23.74 | 24.06 | 24.54 |
| PETKM | 19.90 | 19.14 | 19.40 | 19.94 | 18.74 | 1.07% | 2.52% | 1.53% | 18.97 | 19.29 | 19.59 | 19.91 | 20.21 | 20.53 | 20.83 |
| PGSUS | 767.20 | 761.36 | 796.86 | 835.25 | 838.37 | -0.72% | -4.47% | -14.99% | 734.70 | 746.40 | 756.80 | 768.50 | 778.90 | 790.60 | 801.00 |
| PSGYO | 5.94 | 5.78 | 5.39 | 5.31 | 5.30 | 0.00% | 16.47% | 12.77% | 5.67 | 5.75 | 5.85 | 5.93 | 6.03 | 6.11 | 6.21 |
| QUAGR | 6.50 | 6.24 | 6.43 | 6.66 | 7.13 | 4.33% | 0.46% | -7.41% | 5.97 | 6.09 | 6.30 | 6.42 | 6.63 | 6.75 | 6.96 |
| SAHOL | 56.50 | 56.15 | 58.19 | 59.85 | 57.98 | -0.79% | -3.58% | -3.67% | 54.58 | 55.37 | 55.93 | 56.72 | 57.28 | 58.07 | 58.63 |
| SASA | 45.52 | 46.10 | 48.15 | 50.48 | 55.31 | -1.68% | -7.10% | -14.36% | 43.43 | 44.39 | 44.95 | 45.91 | 46.47 | 47.43 | 47.99 |
| SELEC | 62.90 | 59.61 | 59.60 | 60.15 | 52.96 | 4.40% | 3.97% | 0.16% | 55.75 | 57.20 | 60.05 | 61.50 | 64.35 | 65.80 | 68.65 |
| SISE | 54.70 | 52.55 | 53.80 | 53.32 | 51.71 | 3.31% | 0.27% | 9.18% | 50.92 | 51.73 | 53.22 | 54.03 | 55.52 | 56.33 | 57.82 |
| SKBNK | 5.58 | 5.60 | 5.56 | 5.02 | 4.03 | 0.18% | -0.89% | 41.27% | 5.28 | 5.38 | 5.48 | 5.58 | 5.68 | 5.78 | 5.88 |
| SMRTG | 79.60 | 73.92 | 73.72 | 74.68 | 71.61 | 2.05% | 10.17% | 4.74% | 68.40 | 72.60 | 76.10 | 80.30 | 83.80 | 88.00 | 91.50 |
| SNGYO | 3.25 | 3.18 | 3.31 | 3.27 | 3.15 | 0.93% | -1.52% | 5.86% | 3.13 | 3.18 | 3.21 | 3.26 | 3.29 | 3.34 | 3.37 |
| SOKM | 60.50 | 61.67 | 63.15 | 62.20 | 52.64 | -1.94% | -4.12% | 13.19% | 57.10 | 58.40 | 59.45 | 60.75 | 61.80 | 63.10 | 64.15 |
| TAVHL | 119.20 | 116.04 | 117.69 | 120.89 | 118.16 | -3.01% | 5.96% | -6.66% | 114.80 | 116.40 | 117.80 | 119.40 | 120.80 | 122.40 | 123.80 |
| TCELL | 54.45 | 54.26 | 56.68 | 57.38 | 53.57 | -1.71% | -3.71% | -7.32% | 52.17 | 53.08 | 53.77 | 54.68 | 55.37 | 56.28 | 56.97 |
| THYAO | 226.10 | 223.74 | 228.65 | 238.25 | 239.64 | -2.79% | -0.44% | -11.30% | 215.70 | 220.90 | 223.50 | 228.70 | 231.30 | 236.50 | 239.10 |
| TKFEN | 52.00 | 49.64 | 50.33 | 48.81 | 45.27 | 2.06% | 1.76% | 22.07% | 47.80 | 49.60 | 50.80 | 52.60 | 53.80 | 55.60 | 56.80 |
| TKNSA | 25.80 | 24.54 | 25.23 | 25.55 | 25.16 | 3.20% | 1.82% | -4.73% | 23.51 | 24.01 | 24.91 | 25.41 | 26.31 | 26.81 | 27.71 |
| TOASO | 278.00 | 281.94 | 289.38 | 280.54 | 279.81 | -1.73% | -4.34% | -2.83% | 262.13 | 268.87 | 273.43 | 280.17 | 284.73 | 291.47 | 296.03 |
| TSKB | 7.27 | 7.21 | 7.34 | 7.37 | 6.64 | -1.76% | -0.68% | 5.52% | 6.97 | 7.09 | 7.18 | 7.30 | 7.39 | 7.51 | 7.60 |
| TTKOM | 23.18 | 23.27 | 24.38 | 25.37 | 23.24 | -0.69% | -5.39% | -2.77% | 22.07 | 22.51 | 22.85 | 23.29 | 23.63 | 24.07 | 24.41 |
| TTRAK | 933.00 | 927.54 | 943.87 | 921.56 | 786.79 | -1.69% | -1.49% | 7.40% | 874.80 | 897.40 | 915.20 | 937.80 | 955.60 | 978.20 | 996.00 |
| TUKAS | 9.23 | 10.01 | 10.46 | 10.83 | 9.80 | -6.10% | -15.71% | -4.85% | 8.05 | 8.62 | 8.92 | 9.49 | 9.79 | 10.36 | 10.66 |
| TUPRS | 154.10 | 145.32 | 143.62 | 143.34 | 121.00 | 4.26% | 8.90% | 10.86% | 139.37 | 143.43 | 148.77 | 152.83 | 158.17 | 162.23 | 167.57 |
| ULKER | 80.85 | 78.35 | 80.29 | 73.68 | 55.17 | -0.49% | 4.66% | 51.12% | 75.23 | 77.62 | 79.23 | 81.62 | 83.23 | 85.62 | 87.23 |
| VAKBN | 13.50 | 13.51 | 13.85 | 14.12 | 12.87 | -1.03% | -5.92% | 2.66% | 12.82 | 13.11 | 13.31 | 13.60 | 13.80 | 14.09 | 14.29 |
| VESBE | 16.50 | 16.11 | 16.26 | 16.92 | 16.18 | 0.30% | 1.23% | 1.54% | 15.97 | 16.09 | 16.30 | 16.42 | 16.63 | 16.75 | 16.96 |
| VESTL | 64.10 | 61.38 | 63.35 | 65.09 | 61.99 | 3.55% | 0.31% | 2.40% | 59.33 | 60.57 | 62.33 | 63.57 | 65.33 | 66.57 | 68.33 |
| YKBNK | 16.80 | 16.47 | 16.34 | 16.51 | 15.40 | -1.18% | 4.54% | 8.67% | 16.32 | 16.56 | 16.68 | 16.92 | 17.04 | 17.28 | 17.40 |
| YYLGD | 21.50 | 20.55 | 20.99 | 21.84 | 18.64 | 4.37% | 0.00% | 0.71% | 19.47 | 19.87 | 20.69 | 21.09 | 21.91 | 22.31 | 23.13 |
| ZOREN | 4.87 | 4.68 | 4.78 | 4.82 | 4.49 | 2.96% | 1.67% | -2.21% | 4.60 | 4.71 | 4.79 | 4.90 | 4.98 | 5.09 | 5.17 |

ŞİRKET TEMETTÜ ÖDEMELERİ

| Kod | Brüt Temettü (Bin TL) | Temettü Dağıtma Oranı | Hisse Başına Brüt Tutar (TL) | Hisse Başına Net Tutar (TL) | Temettü Verimi(%) | Temettü Dağıtma Tarihi | Ödemeye Kalan Gün | Ödeme Tarihleri |
|-------|-----------------------|-----------------------|------------------------------|-----------------------------|-------------------|------------------------|-------------------|---|
| ARCLK | 1,800,000 | 41.62% | 2.66 | 2.40 | 1.70% | 25.09.2023 | 1 | 25.09.2023 |
| BFREN | 60,773 | 55.91% | 24.31 | 21.88 | 0.39% | 26.09.2023 | 2 | 26.09.2023 |
| ADEL | 18,002 | 48.02% | 0.76 | 0.69 | 0.13% | 27.09.2023 | 3 | 27.09.2023 |
| ZRGYO | 23,028 | 0.21% | 0.00 | 0.00 | 0.09% | 27.09.2023 | 3 | 27.09.2023 |
| MTRKS | 10,000 | 17.04% | 0.37 | 0.34 | 0.70% | 29.09.2023 | 5 | 29.09.2023 |
| TUPRS | 27,000,000 | 65.78% | 52.94 | 47.64 | 9.09% | 29.09.2023 | 5 | 29.09.2023 |
| MAKIM | 9,280 | 7.85% | 0.17 | 0.15 | 0.31% | 01.10.2023 | 7 | 01.10.2023 |
| PRKME | 170,000 | 39.87% | 1.14 | 1.03 | 3.97% | 03.10.2023 | 9 | 03.10.2023 |
| BIZIM | 50,000 | 17.96% | 0.83 | 0.75 | 1.89% | 09.10.2023 | 15 | 09.10.2023 |
| PLTUR | 17,600 | 4.46% | 0.06 | 0.06 | 0.46% | 10.10.2023 | 16 | 10.10.2023 |
| YKSLN | 12,500 | 7.53% | 0.10 | 0.09 | 0.74% | 17.10.2023 | 23 | 17.10.2023 |
| VKFYO | 1,100 | 19.49% | 0.04 | 0.04 | 0.15% | 25.10.2023 | 31 | 25.10.2023 |
| GRSEL | 10,000 | 4.44% | 0.10 | 0.09 | 0.20% | 27.10.2023 | 33 | 27.10.2023 |
| OSMEN | 18,000 | 6.82% | 0.86 | 0.78 | 0.35% | 27.10.2023 | 33 | Taksit : 27.10.2023 - 26.07.2023 - 28.04.2023 |
| ONCSM | 9,896 | 38.82% | 0.41 | 0.37 | 0.20% | 01.11.2023 | 38 | 01.11.2023 |
| ASELS | 400,000 | 3.36% | 0.18 | 0.16 | 0.22% | 22.11.2023 | 59 | 22.11.2023 |
| SDTTR | 67,363 | 33.34% | 1.16 | 1.05 | 0.30% | 24.11.2023 | 61 | Taksit : 24.11.2023 - 27.10.2023 - 16.06.2023 |
| KRDMA | 52,698 | 11.50% | 0.22 | 0.20 | 0.80% | 28.11.2023 | 65 | Taksit : 28.11.2023 - 21.06.2023 |
| KRDMB | 26,200 | 11.50% | 0.22 | 0.20 | 0.90% | 28.11.2023 | 65 | Taksit : 28.11.2023 - 21.06.2023 |
| KRDMD | 171,102 | 11.50% | 0.22 | 0.20 | 0.80% | 28.11.2023 | 65 | Taksit : 28.11.2023 - 21.06.2023 |
| KAYSE | 203,218 | 4.92% | 0.29 | 0.26 | 0.65% | 28.11.2023 | 65 | Taksit : 28.11.2023 - 19.09.2023 |
| LKMNH | 16,500 | 14.03% | 0.46 | 0.41 | 1.18% | 30.11.2023 | 67 | Taksit : 30.11.2023 - 29.09.2023 |
| ATLAS | 20,766 | 19.00% | 0.35 | 0.35 | 6.02% | 05.12.2023 | 72 | 05.12.2023 |
| MTRYO | 20,791 | 19.00% | 0.50 | 0.50 | 6.59% | 05.12.2023 | 72 | 05.12.2023 |
| FORTE | 35,599 | 48.64% | 0.53 | 0.48 | 0.57% | 13.12.2023 | 80 | 13.12.2023 |
| DURDO | 28,000 | 10.40% | 0.80 | 0.72 | 1.52% | 19.12.2023 | 86 | Taksit : 21.11.2023 - 17.10.2023 - 19.09.2023 - 15.08.2023 - 19.12.2023 |
| BIMAS | 3,036,000 | 37.22% | 5.00 | 4.50 | 1.83% | 20.12.2023 | 87 | Taksit : 20.12.2023 - 14.06.2023 |
| TCELL | 2,260,000 | 20.45% | 1.03 | 0.92 | 1.89% | 20.12.2023 | 87 | 20.12.2023 |
| PAGYO | 91,768 | 4.99% | 1.05 | 1.05 | 2.53% | 21.12.2023 | 88 | Taksit : 21.12.2023 - 21.09.2023 - 17.04.2023 |
| BUCIM | 75,000 | 6.00% | 0.05 | 0.05 | 0.56% | 27.12.2023 | 94 | 27.12.2023 |
| ELITE | 60,000 | 47.38% | 0.46 | 0.42 | 0.83% | 27.12.2023 | 94 | Taksit : 27.12.2023 - 23.06.2023 |
| GLYHO | 15,000 | 1.28% | 0.02 | 0.02 | 0.17% | 27.12.2023 | 94 | 27.12.2023 |
| SONME | 12,000 | 91.65% | 0.16 | 0.16 | 0.31% | 27.12.2023 | 94 | Taksit : 27.12.2023 - 10.07.2023 |
| OZSUB | 19,884 | 23.56% | 0.33 | 0.30 | 1.04% | 29.12.2023 | 96 | Taksit : 29.12.2023 - 30.11.2023 - 31.10.2023 - 29.09.2023 - 03.07.2023 |

Yabancı Takas Oranı



BİST 100 Kapanış ve İşlem Hacmi(Milyar TL)

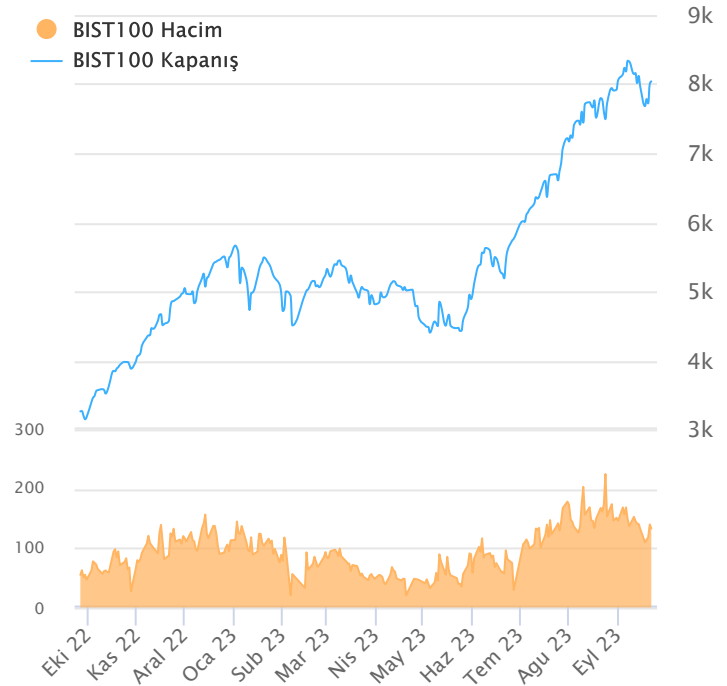

TEKNİK GÖSTERGELER AÇIKLAMA

RSI

RSI ilgili periyoddaki kapanış değerlerini periyodun bir önceki kapanış değerleriyle kıyaslayarak hesaplanan kısa ve orta vadeli trendin yönü hakkında öngörüde bulunmayı sağlayan bir göstergedir. İndikatör 0'la 100 arasında değer alır. RSI da genellikle 30 ve 70 referans değerleri kullanılmakla beraber 50 seviyesi de kullanılabilir. Genel kabul görmüş yaklaşım uygulamada, 30 referans değerinin altına inen RSI değerlerinin "aşırı satım", 70 değerinin üzerine çıkan RSI değerlerinin de "aşırı alım" işaret ettiği yönünde. RSI 'ın yorumlanışında kullanılan bir diğer yöntemse uyumsuzluklardır. Yükselen bir piyasada RSI daki yeni oluşan dip ve tepelerin bir önceki dip ve tepelerden daha yüksekte oluşması beklenirken, alçalan bir piyasada RSI daki dip ve tepelerin bir önceki dip ve tepelerden daha aşağıda oluşması beklenir. Bunun gerçekleşmediği durumlar uyumsuzluk olarak kabul edilebilir.

Momentum

Belirlenmiş olan bir süre içinde fiyatların değişim hızını ölçen bir göstergedir. Son günün kapanışının, x gün önceki kapanışı bölünmesinin 100 ile çarpımı olarak hesaplanan Momentum'da bu iki günün eşit olduğu durumlarda bulunacak olan 100 değeri referans değeri olarak kabul edilir. Kullanım açısından 110 seviyenin üzeri "aşırı alım", 90 seviyesinin altı ise "aşırı satım" olarak kabul edilebilir. Ayrıca Momentum'la 100 referans çizginin kesişme noktalarında Momentum'un referans değerini yukarı kesmesi "al" aşağı kesmesi ise "sat" sinyali olarak kabul edilebilir. Uyumsuzluklar: Fiyatlar yükselirken ve yeni zirveler yaparken, göstergenin yeni zirve yapamaması veya fiyatlar yeni dip yaparken, göstergenin yeni dip yapmaması. Bu durumu trend değişikliğinin erken sinyali olarak değerlendirmek gerekebilir.

MACD

Genelde 26 ve 12 günlük olarak kullanılan iki üssel hareketli ortalamaların farkı olan Macd, kısa vadeli üssel ortalamaların uzun vadeliye göre olan pozisyonlarını değerlendirerek trendin yönü hakkında bilgi vermeye çalışır. MACD orta vadeli indikatörlerden biridir. Macd'nin 0 olduğu seviyede 12 günlük üssel hareketli ortalama 26 günlük üssel ortalamaya eşittir. 12 günlük 26 günlük üzerine çıktığı durumlarda ise Macd pozitif değerler alacaktır. Tersine 12 günlük 26 günlük altına indiği durumlarda ise Macd negatif olacaktır. Yorumlamalarda 12 günlük hareketli ortalamaların 26 günlük hareketli ortalamadan uzaklaştığı yani Macd'nin 0 değerinin altında yada üzerinde olduğu durumlar "al" ve "sat" olarak değerlendirilebilir. Ancak bu bölgelerde olmanın ürettikleri sinyaller referans değeri kullanan diğer göstergelere göre daha zayıftır. Fiyatların trend yönünde aşırı bir hareketi olduğunu söylese de dönüş zamanı hakkında kesin bilgiler vermez. Macd'nin yorumlanmasında önem taşıyan bir diğer yöntemde uyumsuzluklara dikkat edilmesidir.

CCI

Mal piyasaları için Donald Lambert tarafından uyarlanmış olan CCI, hesaplanışındaki özellikler nedeniyle rahatlıkla hisse senedi piyasasına da kullanılan bir osilatördür. Bir çok analist bu göstergesi aşırı alım / aşırı satım bölgelerini gösteren osilatör olarak kullanır. CCI +100 ile -100 arasında bir değer alır. +100'ün üzerinde olması demek, kağıdın fiyatının aşırı yükselmiş olması, -100'un altında olması ise aşırı düşmüş olması demektir. ("aşırı alım ve aşırı satım") CCI'nin yorumlanmasında önem taşıyan bir diğer yöntemde uyumsuzluklara dikkat edilmesidir

Hareketli Ortalama (HO)

Hareketli Ortalama: bir dizinin verilen zaman aralığı içerisindeki ortalamasının hesaplanması için kullanılan bir yöntemdir. "Hareketli" kelimesi aslında ortalamaların durağan olmayıp zaman içinde eklenen veriye göre sürekli olarak kendini yeniden revize etmesi anlamında kullanılır. Kullandıkları datalarda hangi dönemin datalarına önem verdikleri açısından basit, ağırlıklı, üssel, üçgen ve değişken olmak üzere beş farklı yöntemle hesaplanabilirler. Basit hareketli ortalama periyod içindeki tüm günler aynı önemde kabul edilir. Ancak son günlerin önemini atlayan bu yaklaşıma karşı ağırlıklı hareketli ortalama da ilk günlerin önemi azaltılarak ağırlık son günlere kaydırılır. Üssel hareketli ortalama ise ağırlığın yine son günlere verilmesine karşın ilk günler ağırlıklı hareketli ortalama gibi göz ardı edilmez

Teknik Metodoloji ve Risk Uyarıları

Tabloların hazırlanmasında Finnet veri terminali kullanılmış olup, datalar Finnet tarafından sağlanmıştır. BİST-50 Hisseleri Teknik değerlendirme tablosunda, Bazı önemli teknik göstergeler, hareketli ortalamalar değerleri, sinyalleri, aşırı alım-satım bölgeleri belirtilmiştir. Destek, Direnç ve PIVOT seviyeleri Trive Yatırım'ın belirlediği destek ve direnç seviyeleri değildir. Tüm tablolarda yer alan veriler günlük güncellenmektedir. Tüm bu veriler Finnet veri terminalinden alınmıştır. Teknik göstergelerin son aldığı değerler belirtilmiştir. Sadece teknik göstergelere bakılıp yatırım kararı verilmesi doğru sonuçlar doğurmayabilir. Bu bülte hazırlanan tablolar tek başına yeterli bir gösterge olmayıp, temel ve diğer gelişmelerin devre dışı bırakıldığının unutulmaması gerekmektedir. Trive Yatırım'ın söz konusu bilgi ve görüşlerde meydana gelebilecek değişikliklerden yatırımcıları haberdar etme yükümlülüğü bulunmamaktadır. Trive Yatırım bu bilgilerin veya bu bilgilere dayalı olarak yapılan tahmin, çıkarım veya görüşlerin doğruluğu, tamlığı veya uygunluğuna ilişkin açık veya zımni hiçbir beyan veya taahhütte bulunmamaktadır.

YASAL UYARI

Burada yer alan bilgiler Trive Yatırım tarafından genel bilgilendirme amacı ile hazırlanmıştır. Yatırım bilgi, yorum ve tavsiyeleri yatırım danışmanlığı kapsamında değildir. Yatırım danışmanlığı hizmeti, SPK tarafından yetkilendirilmiş yetkili kuruluşlar tarafından kişilerin risk ve getiri tercihleri dikkate alınarak sözleşme imzalanmak suretiyle kişiye özel olarak sunulmaktadır. Burada yer alan yorum ve tavsiyeler ise genel nitelikte olup tavsiyede bulunanların kişisel görüşlerine dayanmaktadır. Herhangi bir yatırım aracının alım-satım önerisi ya da getiri vaadi olarak yorumlanmamalıdır. Bu görüşler mali durumunuz ile risk ve getiri tercihlerinize uygun olmayabilir. Bu nedenle, sadece burada yer alan bilgilere dayanarak yatırım kararı verilmesi beklentilerinize uygun sonuçlar doğurmayabilir. Tüm veriler, Trive Yatırım tarafından güvenilir olduğuna inanılan kaynaklardan alınmıştır. Burada yer alan fiyatlar, veriler ve bilgilerin tam ve doğru olduğu garanti edilemez; içerik, haber verilmeksizin değiştirilebilir. Bu kaynakların kullanılması nedeni ile ortaya çıkabilecek hatalardan veya zararlardan kurum çalışanları ile Trive Yatırım sorumlu değildir.

Adres: Reşitpaşa Mah. Eski Büyükdere Cad. No:2 İç Kapı No: 6 Sarıyer / İstanbul www.trive.com.tr

Kaynaklar: Trive Yatırım Araştırma, Matriks ve Finnet

Raporu Hazırlayan Birim : Trive Yatırım Araştırma ve Strateji Departmanı

Mail: destek@trive.com.tr

Tel: 444 39 34