

Borsa İstanbul	İşl. Hac.(Milyar TL)	Son	Gün %	Hafta %	Ay %
BİST 100	60.4	7,299	0.47%	-5.52%	-8.30%
BİST 30	43.6	7,956	0.38%	-5.18%	-6.16%
BİST Sanayi	29.5	11,079	0.84%	-7.34%	-13.05%
BİST Banka	12.0	8,697	-1.39%	-5.26%	7.55%
Bist Tüm	80.7	8,294	0.28%	-6.38%	-11.04%

Borsa İstanbul	Piy.Değ. (Milyar TL)	Son	S1 Haf.	S1 Ay	S3 Ay
Yabancı Payı	1,512.1	37.57%	35.76%	34.73%	35.78%

Döviz Kurları	Düşük	Yüksek	Son	Gün %	Hafta %	Ay %
USDTRY	29.0900	29.4150	29.0976	-0.20%	0.01%	0.80%
EURTRY	32.0950	32.4496	32.1536	0.41%	0.60%	1.71%
GBPTRY	36.9730	37.4775	37.0578	-0.52%	0.03%	1.74%
EURUSD	1.1006	1.1047	1.1042	0.30%	0.58%	1.02%
GBPUSD	1.2684	1.2731	1.2726	0.25%	0.01%	1.03%

Döviz Sepetleri	Son	Gün %	Hafta %	Ay %
Sepet Kur	30.7490	0.29%	1.18%	1.98%
Dolar Endeksi (DXY)	101.4660	-0.23%	-0.69%	-1.88%

VİOP Sözleşme	Vadesi	VKGS	Son	Gün %	Hafta %	Ay %
F_XU0301223	29 Ara	3	8,005.00	0.24%	-5.55%	-8.65%
F_XAUUSD1223	29 Ara	3	2,060.75	0.20%	0.68%	2.35%
F_USDTRY1223	29 Ara	3	29.40	0.21%	0.24%	-1.04%
F_EURTRY1223	29 Ara	3	32.38	0.15%	0.64%	-0.73%

Tahvil Faizleri	Düşük	Yüksek	Son	Önc. Gün	Önc. Haf	Önc. Ay
TL Referans Faiz	41.45	41.45	41.45	41.92	38.89	39.60
Türkiye 1 yıllık	25.71	37.67	37.67	36.72	35.69	39.69
Türkiye 2 yıllık	25.71	36.10	36.10	35.00	35.50	40.00
Türkiye 5 yıllık	24.62	26.44	24.62	23.57	23.43	28.75
Türkiye 10 yıllık	22.56	28.21	22.56	25.69	27.02	28.39
ABD 10 yıllık	3.88	3.92	3.90	3.90	3.92	4.34
Almanya 10 yıllık	1.96	1.96	1.96	1.96	2.08	2.55

Emtia	Düşük	Yüksek	Son	Gün %	Hafta %	Ay %
Altın Ons	2,053.59	2,068.67	2,068.04	0.73%	1.36%	3.21%
Gram Altın	1,992.99	1,997.82	1,996.80	-	1.82%	5.61%
Gümüş Ons	23.33	24.42	24.25	0.21%	0.78%	-0.32%
Gram Gümüş	21.96	23.07	22.69	-0.20%	0.83%	0.55%
Brent	78.40	81.43	80.48	1.94%	1.01%	-0.51%
WTI	73.21	76.22	75.25	2.26%	1.16%	-1.02%

Dünya Endeksleri	Son	Gün %	Hafta %	Ay %
S&P 500	4,775	0.42%	0.13%	4.72%
DOW 30	37,545	0.43%	-0.03%	6.09%
NASDAQ	15,075	0.54%	0.48%	5.78%
CAC40	7,569	-	-0.08%	3.78%
DAX	16,706	-	-0.23%	4.22%
FTSE	7,698	-	0.78%	2.80%
NIKKEI 225	33,306	0.16%	0.26%	-0.95%

En Çok Yükselen Hisseler XU100				En Çok Düşen Hisseler XU100			
Gün %	Kapanış	Hacim		Gün %	Kapanış	Hacim	
GESAN	9.98%	65.55	539.5	ISGYO	-9.98%	17.49	62.2
SMRTG	9.98%	53.80	172.5	GUBRF	-9.96%	172.60	217.9
IZMDC	9.96%	5.52	125.2	AHGAZ	-9.93%	9.62	153.2
BRYAT	9.96%	2,297.00	358.8	SKBNK	-9.88%	5.11	130.1
BRSAN	9.94%	525.50	799.9	TSKB	-6.67%	6.30	594.1
GLYHO	9.83%	10.17	225.8	VAKBN	-2.61%	12.32	346.7
AKFGY	4.79%	1.75	129.4	GARAN	-2.60%	56.20	1,918.7
ECZYT	4.40%	239.70	241.7	KONYA	-2.55%	6,972.50	289.3
CWENE	4.26%	240.00	479.5	TAVHL	-2.01%	102.50	422.3
ALFAS	3.90%	81.35	423.6	OTKAR	-1.87%	393.50	92.3

Para Girişi Gözlenenler XU100				Hacmi En Yüksek Hisseler			
Hacim	Kap.	Hac. %		Hacim	Kap.	Gün %	
AEFES	554	130.00	79.84%	THYAO	5,699	227.70	0.66%
GESAN	540	65.55	173.44%	TUPRS	3,359	143.50	3.24%
TTRAK	362	688.00	66.84%	AKBNK	3,190	37.68	-0.95%
GLYHO	226	10.17	395.19%	ISCTR	2,975	22.30	-1.41%
ECILC	159	41.58	2.09%	YKBNK	2,448	19.96	-0.50%
IZMDC	125	5.52	119.30%	ASELS	2,107	43.52	-1.49%
AKSA	72	85.50	78.09%	EREGL	2,106	40.56	-0.15%
				GARAN	1,919	56.20	-2.60%
				SAHOL	1,566	61.70	1.73%
				PETKM	1,540	17.28	-0.58%

BIST 100	USDTRY	10 Yıllık Faiz TR	XAUUSD
7,299	29.098	22.56	2,068.04
0.47%	-0.20%	0.07%	0.73%



XU100	Zarar Kes	Düşük	Yüksek	Aort	Son		
	6,962.81	7,202.88	7,405.05	7,299.33	7,299.33		
Performans		Dolar Bazında Performans					
Gün%	Haf%	Aylık%	Yb%	Gün%	Haf%	Aylık%	Yb%
0.47	-5.52	-8.30	32.49	0.21	-6.19	-9.66	-15.20
Destek 3	Destek 2	Destek 1	Kapanış	Direnç 1	Direnç 2	Direnç 3	
6,997.62	7,100.25	7,199.79	7,299.33	7,401.96	7,504.59	7,604.13	
İşlem Hacmi (mn TL)		Hareketli Ortalamalar (HO)					
Son	5 Günlük Ort.	5 HO	10 HO	20 HO	50 HO		
60,429	55,618	7,509.91	7,640.24	7,787.81	7,786.06		
5 gün ortalama hacmin %9 üzerinde		-2.80%	-4.46%	-6.27%	-6.25%		
Teknik Göstergeler							
RSI		MOM		CCI		MACD	
36.62	YUKARI	96.95	YUKARI	-158.19	YUKARI	-117.48	AŞAĞI

BİST 100 endeksinde ilk önemli destek seviyesi 7,199.79 seviyesinde bulunuyor. Bu seviyenin olası aşağı yönlü ataklarda aşağı yönlü kırılması durumunda zarar kes seviyesini 6,962.81 olarak değerlendirmekteyiz. Yukarı yönlü hareketlerde ise öncelikli direnç 7,401.96 seviyesinden geçmektedir. Bu direncin yukarı yönlü kırılması durumunda 7,604.13 seviyesini öncelikli kısa vadeli teknik hedef olarak değerlendirmekteyiz.

BİST 100 endeksi son işlem gününü %0.47 değer kazancıyla 7,299.33 seviyesinden tamamlamıştır. Endeks gün içinde en düşük 7,202.88 en yüksek 7,405.05 seviyesini gördü. Toplam işlem hacmi 80.8 milyar TL olarak gerçekleşti. Sektör endekslerinden en çok değer kazanan %3.59 ile BİST TURİZM endeksi olurken, en çok değer kaybeden ise -%2.86 ile BİST SPOR endeksi olarak gerçekleşti. İşlem hacmi en yüksek 29.5 milyar TL ile BİST SİNAI oldu.

*BİST 100 endeksi içerisinde yer alan 62 hissenin fiyatı artarken 36 hissenin fiyatı azaldı. 2 hissenin fiyatında değişim olmadı.

ABD borsalarının dünü pozitif tamamladıkları gözlemlendi. Kapanışta S&P 500 %0.42, Dow Jones %0.43, Nasdaq %0.54 değer kazandı.

Türkiye'nin 10 yıllık tahvil faizi bir önceki güne göre 313.8 baz puan düşerek gün 22.56 seviyesinden tamamlamıştır.

ABD 10 yıllık tahvil faizinde bir önceki güne göre 0.3 baz puan yükselerek gün 3.90 seviyesinden tamamlamıştır.

F_XU0301223	Zarar Kes	Düşük	Yüksek	Aort	Son		
	7,644.78	7,894.00	8,118.50	8,010.25	8,026.50		
Performans			Açık Pozisyon				
Gün%	Haf%	Sayısı	Değişimi				
0.24%	-5.55%	216,579.0	-8,464.0				
Destek 3	Destek 2	Destek 1	Kapanış	Direnç 1	Direnç 2	Direnç 3	
7,683.00	7,788.50	7,907.50	8,026.50	8,132.00	8,237.50	8,356.50	
İşlem Miktarı (Adet)			Hareketli Ortalamalar (HO)				
Son	5 Günlük Ort.	5 HO	10 HO	20 HO	50 HO		
195,326.00	164,298.33	8,253.60	8,407.50	8,587.59	8,594.84		
5 gün ortalama miktarın 19% üzerinde			-2.75%	-4.53%	-6.53%	-6.61%	
Teknik Göstergeler							
RSI	MOM	CCI	MACD				
34.11	AŞAĞI	95.87	YUKARI	-167.53	YUKARI	-146.90	AŞAĞI

BİST30 endeks vadeli işlem sözleşmesinde ilk destek 7,907.50 seviyesinde bulunuyor. Bu seviyenin aşağı yönlü kırılması durumunda zarar kes seviyesi 7,644.78 olarak değerlendirilebilir. Yukarı yönlü hareketlerde direnç 8,132.00 seviyesinden geçmektedir. Direnç seviyesinin yukarı yönlü kırılması durumunda 8,356.50 seviyesi öncelikli kısa vadeli teknik hedef olacaktır. Sözleşmede toplam açık pozisyon sayısı 216579 adet olup açık pozisyonda önceki işlem gününe göre 8464 adetlik azalış dikkat çekmektedir.

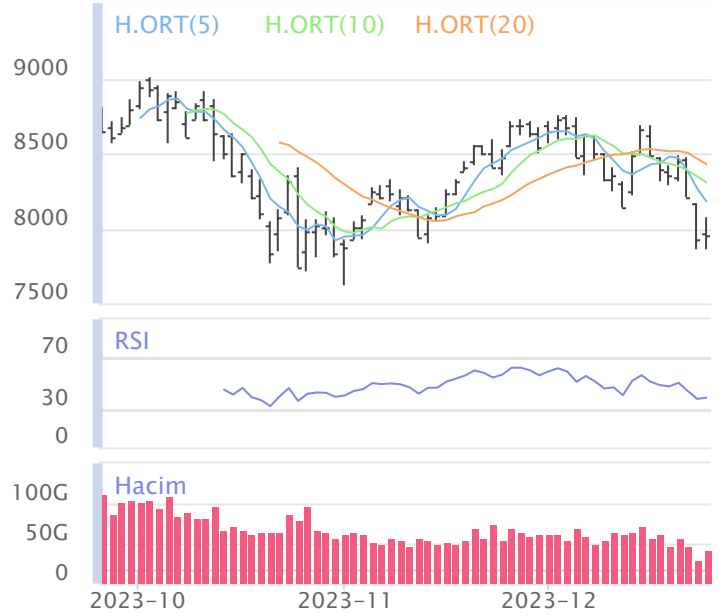

XUSIN	Zarar Kes	Düşük	Yüksek	Aort	Son		
	10,468.60	10,877.61	11,245.84	11,079.07	11,079.07		
Performans			Endekse Göre Performans				
Gün%	Haf%	Aylık%	Yb%	Gün%	Haf%	Aylık%	Yb%
0.84	-7.34	-13.05	24.42	0.37	-1.92	-5.19	-6.09
Destek 3	Destek 2	Destek 1	Kapanış	Direnç 1	Direnç 2	Direnç 3	
10,520.94	10,699.28	10,889.17	11,079.07	11,257.40	11,435.74	11,625.63	
İşlem Hacmi (mn TL)			Hareketli Ortalamalar (HO)				
Son	5 Günlük Ort.	5 HO	10 HO	20 HO	50 HO		
29,519	28,145	11,443.06	11,725.55	12,186.96	12,421.33		
5 gün ortalama hacmin %5 üzerinde			-3.18%	-5.51%	-9.09%	-10.81%	
Teknik Göstergeler							
RSI	MOM	CCI	MACD				
31.38	YUKARI	94.42	YUKARI	-152.18	YUKARI	-362.38	AŞAĞI

BİST sanayi endeksinde birinci destek seviyesi 10,889.17 seviyesinden geçmekte olup bu seviyenin aşağı yönlü kırılması durumunda zarar kes seviyesi olarak 10,468.60 seviyesi kullanılabilir. Yukarı yönlü ataklarda ise direnç 11,257.40 seviyelerinden geçmektedir. Bu direnç seviyesinin yukarı yönlü kırılması durumunda ise 11,625.63 seviyesi öncelikli kısa vadeli teknik hedef konumunda değerlendirilebilir.



XBANK	Zarar Kes	Düşük	Yüksek	Aort	Son		
	8,146.30	8,531.66	8,872.63	8,696.65	8,696.65		
Performans			Endekse Göre Performans				
Gün%	Haf%	Aylık%	Yb%	Gün%	Haf%	Aylık%	Yb%
-1.39	-5.26	7.55	72.97	-1.85	0.27	17.28	30.55
Destek 3	Destek 2	Destek 1	Kapanış	Direnç 1	Direnç 2	Direnç 3	
8,187.03	8,359.34	8,528.00	8,696.65	8,868.97	9,041.28	9,209.94	
İşlem Hacmi (mn TL)			Hareketli Ortalamalar (HO)				
Son	5 Günlük Ort.	5 HO	10 HO	20 HO	50 HO		
11,954	11,056	9,049.89	9,131.39	8,908.33	8,294.91		
5 gün ortalama hacmin %8 üzerinde			-3.90%	-4.76%	-2.38%	4.84%	
Teknik Göstergeler							
RSI	MOM	CCI	MACD				
48.80	AŞAĞI	98.81	AŞAĞI	-74.80	AŞAĞI	217.08	AŞAĞI

BİST banka endeksinde ilk etapta olası geri çekilmelerde birinci destek seviyesi konumunda olan 8,528.00 seviyesinin alım yönünde izlenebileceği düşüncesindeyiz. Zarar kes seviyesini ise 8,146.30 seviyesi olarak belirlemekteyiz. Alım pozisyonlarında bu seviyenin altına dikkat edilmeli. Olası yukarı yönlü ataklarda ise ilk etapta 8,868.97 birinci direnç seviyesinin aşılması durumunda teknik olarak kısa vadede yukarı hareket hız kazanabilir. Olası böyle bir durumda 9,209.94 seviyesi öncelikli kısa vadeli teknik hedef konumunda olacaktır.



Şirketlerden Haberler

GLCVY	26/12/2023 21:13 Gelecek Varlık Yönetimi A.Ş. İhale sonrası Devir ve Temlik İşlemlerinin tamamlanması hk. Haberin Devamı
GLCVY	26/12/2023 21:12 Gelecek Varlık Yönetimi A.Ş. İhale sonrası Devir ve Temlik İşlemlerinin tamamlanması hk. Haberin Devamı
KRVGD	26/12/2023 19:58 Kervan Gıda Sanayi Ve Ticaret A.Ş. 26.12.2023 TARİHLİ PAY GERİ ALIMI HAKKINDA, Haberin Devamı
LIDER	26/12/2023 19:42 LDR Turizm A.Ş. Payların Geri Alınmasına İlişkin Bildirim Haberin Devamı
NATEN	26/12/2023 19:13 Naturel Yenilenebilir Enerji Ticaret A.Ş. 26.12.2023 Tarihli Pay Geri Alım İşlemleri Haberin Devamı
ESEN	26/12/2023 19:12 Esenboğa Elektrik Üretim A.Ş. 26.12.2023 Tarihli Pay Geri Alım İşlemleri Haberin Devamı
MAGEN	26/12/2023 19:11 Margün Enerji Üretim Sanayi Ve Ticaret A.Ş. 26.12.2023 Tarihli Pay Geri Alım İşlemleri Haberin Devamı
BORLS	26/12/2023 18:52 Borlease Otomotiv A.Ş. Yönetim Kurulu Üyesi İstifası Haberin Devamı
BORLS	26/12/2023 18:48 Borlease Otomotiv A.Ş. Olağan Genel Kurul Toplantı Sonucu Haberin Devamı
MPARK	26/12/2023 18:44 MLP Sağlık Hizmetleri A.Ş. 26.12.2023 Tarihli Pay Geri Alım İşlemleri Haberin Devamı
BORLS	26/12/2023 18:37 Borlease Otomotiv A.Ş. 2022 Yılı Olağan Genel Kurul Sonucu Haberin Devamı
ENERY	26/12/2023 18:31 Enerya Enerji A.Ş. 26.12.2023 Tarihli Pay Geri Alım İşlemleri Haberin Devamı
VERUS	26/12/2023 18:30 Verusa Holding A.Ş. Pay Geri Alım İşlemleri Hk. Haberin Devamı
KTLEV	26/12/2023 18:29 Katılmevim Tasarruf Finansman A.Ş. Payların Geri Alınması Kapsamında Gerçekleşen İşlemler Hk. Haberin Devamı
DMRGD	26/12/2023 18:22 DMR Unlu Mamuller Üretim Gıda Toptan Perakende İhracat A.Ş. Payların Geri Alınması Kapsamında Gerçekleşen İşlemler Hk. Haberin Devamı
IZMDC	26/12/2023 18:13 İzmir Demir Çelik Sanayi A.Ş.,İzdemir Enerji Elektrik Üretim A.Ş. 26.12.2023 Tarihli IZMDC Pay Geri Alım İşlemleri Haberin Devamı
HLGYO	26/12/2023 18:06 Halk Gayrimenkul Yatırım Ortaklığı A.Ş. Şirketimizin Bedelli Sermaye Artırımına İlişkin SPK Tarafından Onaylanan İzahnamesi Hk. Haberin Devamı
HLGYO	26/12/2023 18:06 Halk Gayrimenkul Yatırım Ortaklığı A.Ş. Şirketimizin Bedelli Sermaye Artırımına İlişkin SPK Onayı Hk. Haberin Devamı
NATEN	26/12/2023 17:54 Naturel Yenilenebilir Enerji Ticaret A.Ş.,Esenboğa Elektrik Üretim A.Ş.,Margün Enerji Üretim Sanayi Ve Ticaret A.Ş. Yurt Dışı Proje Geliştirme ve Müteahhitlik Faaliyetleri Kapsamında KURTEKS Tekstil Enerji Tic. ve San. A.Ş. ve Hacı İsmail KURTUL ile İmzalanmış Sözleşmedeki Gelişmeler Hk Haberin Devamı
BIENY	26/12/2023 17:53 Bien Yapı Ürünleri Sanayi Turizm Ve Ticaret A.Ş. 2022 yılına ait Olağan Genel Kurul Toplantısının Tescili Haberin Devamı
DOHOL	26/12/2023 16:28 Doğan Şirketler Grubu Holding A.Ş.,Karel Elektronik Sanayi ve Ticaret A.Ş. İzahname Onayı ve Yeni Pay Alma Haklarının Bildirimi Haberin Devamı
KBORU	26/12/2023 15:57 Kuzey Boru A.Ş. Yeni iş ilişkisi Haberin Devamı
DOHOL	26/12/2023 15:40 Doğan Şirketler Grubu Holding A.Ş.,Karel Elektronik Sanayi ve Ticaret A.Ş. İzahname Onayı ve Yeni Pay Alma Haklarının Bildirimi Haberin Devamı
GESAN	26/12/2023 15:25 Girişim Elektrik Sanayi Taahhüt Ve Ticaret A.Ş. Yeni İş Sözleşmesi Haberin Devamı
SNICA	26/12/2023 12:46 Sanica Isı Sanayi A.Ş. Radyatör Ürünlerinin Satışına İlişkin Sözleşme İmzalanması Haberin Devamı

BİST-50 HİSSELERİ TEKNİK DEĞERLENDİRME

Kod	RSI			MOMENTUM			CCI			5HO	10HO	20HO	MACD	
	Değer	Sinyal	Bölge	Değer	Sinyal	Bölge	Değer	Sinyal	Bölge	Sinyal	Sinyal	Sinyal	Değer	Sinyal
XU030	38.96	-	-	97.79	-	-	-153.98	-	AŞIRI SATIM	-	-	-	-71.23	-
XU050	38.03	-	-	97.68	-	-	-156.69	-	AŞIRI SATIM	-	-	-	-79.26	-
XU100	36.62	-	-	96.95	-	-	-158.19	-	AŞIRI SATIM	-	-	-	-117.48	-
XBANK	48.80	SATIŞ	-	98.81	-	-	-74.80	-	-	-	-	-	217.08	-
XUSIN	31.38	ALIŞ	-	94.42	-	-	-152.18	-	AŞIRI SATIM	-	-	-	-362.38	-
AEFES	63.41	-	-	113.34	-	AŞIRI ALIM	85.34	-	-	-	-	-	4.77	-
AKBNK	58.45	-	-	102.45	-	-	-6.63	-	-	-	-	-	1.69	SATIŞ
AKSEN	31.08	-	-	93.14	-	-	-132.34	-	AŞIRI SATIM	-	-	-	-1.48	-
ALARK	36.90	-	-	98.36	-	-	-85.97	ALIŞ	-	-	-	-	-4.42	-
ARCLK	39.29	-	-	102.12	ALIŞ	-	-41.11	-	-	-	-	-	-4.12	-
ASELS	41.95	-	-	95.94	-	-	-162.43	-	AŞIRI SATIM	-	-	-	0.04	-
ASTOR	25.32	-	AŞIRI SATIM	89.78	-	AŞIRI SATIM	-111.18	-	AŞIRI SATIM	-	-	-	-6.77	-
BIMAS	48.67	-	-	101.58	ALIŞ	-	-67.50	-	-	-	-	-	1.19	-
CANTE	34.10	-	-	92.06	-	-	-162.58	-	AŞIRI SATIM	-	-	-	-0.60	-
CIMSA	33.81	-	-	94.74	-	-	-126.54	-	AŞIRI SATIM	-	-	-	-1.54	-
CWENE	35.68	-	-	93.39	-	-	-93.20	-	-	-	-	-	-16.98	-
DOAS	43.27	-	-	99.35	-	-	-57.75	ALIŞ	-	-	-	-	-6.01	-
DOHOL	33.07	-	-	97.42	-	-	-119.80	-	AŞIRI SATIM	-	-	-	-0.66	-
EKGYO	39.45	-	-	98.28	-	-	-121.29	-	AŞIRI SATIM	-	-	-	-0.10	-
ENJSA	37.82	-	-	98.43	-	-	-92.00	-	-	-	-	-	-1.45	-
ENKAI	47.54	-	-	100.53	ALIŞ	-	-35.71	-	-	-	-	-	0.47	SATIŞ
EREGL	50.12	-	-	107.42	-	-	-1.83	-	-	-	-	-	0.49	-
EUPWR	34.96	-	-	94.81	-	-	-143.66	-	AŞIRI SATIM	-	-	-	-7.28	-
FROTO	36.97	-	-	98.00	-	-	-115.66	-	AŞIRI SATIM	-	-	-	-21.83	-
GARAN	47.31	SATIŞ	-	95.42	-	-	-128.69	-	AŞIRI SATIM	-	-	-	1.93	-
GESAN	37.45	ALIŞ	-	95.00	-	-	-61.42	-	-	ALIŞ	-	-	-5.32	-
GUBRF	15.79	-	AŞIRI SATIM	51.68	-	AŞIRI SATIM	-140.67	-	AŞIRI SATIM	-	-	-	-41.56	-
HALKB	29.20	-	AŞIRI SATIM	94.03	-	-	-199.73	-	AŞIRI SATIM	-	-	-	-0.35	-
HEKTS	41.22	-	-	98.15	-	-	-117.09	-	AŞIRI SATIM	-	-	-	-0.32	-
ISCTR	46.28	-	-	99.91	SATIŞ	-	-68.81	-	-	-	-	-	0.40	SATIŞ
KCHOL	42.41	-	-	100.59	ALIŞ	-	-95.34	-	-	-	-	-	-0.58	-
KONTR	28.08	-	AŞIRI SATIM	88.35	-	AŞIRI SATIM	-123.81	-	AŞIRI SATIM	-	-	-	-19.04	-
KOZAA	26.45	-	AŞIRI SATIM	87.81	-	AŞIRI SATIM	-136.17	-	AŞIRI SATIM	-	-	-	-3.95	-
KOZAL	31.74	-	-	94.67	-	-	-148.43	-	AŞIRI SATIM	-	-	-	-0.95	-
KRDMD	40.96	-	-	104.68	-	-	-57.33	-	-	-	-	-	-0.51	-
MGROS	39.80	-	-	97.79	-	-	-78.62	ALIŞ	-	-	-	-	-7.59	-
ODAS	24.05	-	AŞIRI SATIM	85.75	-	AŞIRI SATIM	-148.28	-	AŞIRI SATIM	-	-	-	-0.90	-
OYAKC	34.06	-	-	100.47	ALIŞ	-	-114.39	-	AŞIRI SATIM	-	-	-	-3.31	-
PETKM	31.87	-	-	93.96	-	-	-141.89	-	AŞIRI SATIM	-	-	-	-0.90	-
PGSUS	38.01	-	-	98.62	-	-	-130.82	-	AŞIRI SATIM	-	-	-	-17.88	-
SAHOL	49.11	-	-	101.15	ALIŞ	-	-52.76	-	-	-	-	-	0.90	-
SASA	31.73	ALIŞ	-	88.61	-	AŞIRI SATIM	-91.58	ALIŞ	-	-	-	-	-2.21	-
SISE	39.40	-	-	99.48	-	-	-123.41	-	AŞIRI SATIM	-	-	-	-0.79	-
SMRTG	40.24	ALIŞ	-	96.94	-	-	-64.06	ALIŞ	-	ALIŞ	-	-	-3.50	-
TAVHL	33.72	-	-	93.35	-	-	-188.35	-	AŞIRI SATIM	-	-	-	-3.19	-
TCELL	44.69	-	-	103.68	ALIŞ	-	-75.92	-	-	-	-	-	-0.24	-
THYAO	37.75	-	-	94.36	-	-	-150.53	-	AŞIRI SATIM	-	-	-	-3.39	-
TKFEN	28.08	-	AŞIRI SATIM	78.56	-	AŞIRI SATIM	-111.91	-	AŞIRI SATIM	-	-	-	-2.52	-
TOASO	38.01	-	-	97.65	-	-	-99.26	-	-	-	-	-	-9.50	-
TSKB	34.13	-	-	96.04	-	-	-198.88	-	AŞIRI SATIM	-	-	-	-0.11	-
TTKOM	52.64	-	-	105.26	ALIŞ	-	-35.62	-	-	-	-	-	0.51	-
TUPRS	44.15	-	-	99.58	-	-	-86.87	-	-	-	-	-	-1.53	-
VAKBN	29.75	-	AŞIRI SATIM	94.26	-	-	-214.85	-	AŞIRI SATIM	-	-	-	-0.54	SATIŞ
VESTL	26.44	-	AŞIRI SATIM	89.58	-	AŞIRI SATIM	-130.99	-	AŞIRI SATIM	-	-	-	-3.95	-
YKBNK	52.00	-	-	98.33	-	-	-65.83	-	-	-	-	-	0.56	-

BİST-100 HİSSELERİ HAREKETLİ ORTALAMA ve DESTEK DİRENÇ TABLOSU

Kod	Kapanış	Hareketli Ortalama				Değişim			Destek ve Direnç Seviyeleri						
		5 HO	10 HO	20 HO	50 HO	Günlük	Haftalık	Aylık	Destek 3	Destek 2	Destek 1	Pivot	Direnç 1	Direnç 2	Direnç 3
XU030	7,955.70	8,178.60	8,306.14	8,427.24	8,279.11	0.38%	-5.18%	-6.16%	7,632.87	7,745.27	7,850.49	7,962.89	8,068.11	8,180.51	8,285.73
XU050	6,480.70	6,659.98	6,762.77	6,877.79	6,813.80	0.41%	-5.09%	-7.16%	6,230.01	6,318.39	6,399.54	6,487.92	6,569.07	6,657.45	6,738.60
XU100	7,299.33	7,509.91	7,640.24	7,787.81	7,786.06	0.47%	-5.52%	-8.30%	6,997.62	7,100.25	7,199.79	7,302.42	7,401.96	7,504.59	7,604.13
XBANK	8,696.65	9,049.89	9,131.39	8,908.33	8,294.91	-1.39%	-5.26%	7.55%	8,187.03	8,359.34	8,528.00	8,700.31	8,868.97	9,041.28	9,209.94
XUSIN	11,079.07	11,443.06	11,725.55	12,186.96	12,421.33	0.84%	-7.34%	-13.05%	10,520.94	10,699.28	10,889.17	11,067.51	11,257.40	11,435.74	11,625.63
AEFES	130.00	129.98	124.13	119.69	112.93	0.15%	3.26%	14.34%	114.27	120.33	125.17	131.23	136.07	142.13	146.97
AGHOL	187.00	193.46	193.29	193.66	203.71	-1.48%	-4.83%	-8.29%	176.37	181.53	184.27	189.43	192.17	197.33	200.07
AHGZ	9.62	10.79	11.15	11.54	12.55	-9.93%	-15.61%	-22.42%	8.11	8.87	9.24	10.00	10.37	11.13	11.50
AKBNK	37.68	38.78	38.64	37.06	33.08	-0.95%	-3.09%	18.27%	35.39	36.17	36.93	37.71	38.47	39.25	40.01
AKCNS	130.30	130.80	129.18	135.32	154.16	-1.81%	-0.61%	-15.99%	119.97	124.43	127.37	131.83	134.77	139.23	142.17
AKFGY	1.75	1.80	1.89	2.04	2.16	4.79%	-8.85%	-23.60%	1.53	1.60	1.67	1.74	1.81	1.88	1.95
AKFYE	13.29	13.96	14.63	15.86	17.51	3.10%	-10.81%	-32.40%	12.25	12.55	12.92	13.22	13.59	13.89	14.26
AKSA	85.50	83.63	82.89	83.93	86.61	3.01%	3.26%	-2.95%	77.67	79.23	82.37	83.93	87.07	88.63	91.77
AKSEN	28.52	29.64	30.08	31.86	33.76	-1.11%	-4.74%	-16.41%	27.16	27.72	28.12	28.68	29.08	29.64	30.04
ALARK	86.75	87.53	88.88	92.96	100.79	1.94%	-1.81%	-13.85%	82.82	83.88	85.32	86.38	87.82	88.88	90.32
ALBRK	3.66	3.73	3.84	3.93	4.07	1.67%	-7.11%	-9.85%	3.45	3.50	3.58	3.63	3.71	3.76	3.84
ALFAS	81.35	86.23	89.53	95.06	110.48	3.90%	-9.91%	-26.25%	71.92	74.78	78.07	80.93	84.22	87.08	90.37
ARCLK	125.10	126.04	125.46	129.73	137.54	0.08%	0.89%	-12.03%	118.53	120.57	122.83	124.87	127.13	129.17	131.43
ASELS	43.52	45.39	46.44	47.04	44.58	-1.49%	-10.08%	-8.95%	40.96	42.04	42.78	43.86	44.60	45.68	46.42
ASTOR	87.80	90.42	92.98	99.51	110.73	1.33%	-5.23%	-23.59%	78.72	81.73	84.77	87.78	90.82	93.83	96.87
BERA	10.65	11.11	11.62	12.42	14.52	1.43%	-11.18%	-24.84%	9.82	10.08	10.36	10.62	10.90	11.16	11.44
BIENY	38.22	40.48	41.90	44.31	48.05	1.00%	-11.61%	-23.25%	35.48	36.26	37.24	38.02	39.00	39.78	40.76
BIMAS	303.75	305.50	307.12	308.37	298.85	0.91%	0.50%	-3.08%	286.25	290.75	297.25	301.75	308.25	312.75	319.25
BRSAN	525.50	526.90	569.70	617.80	751.16	9.94%	-12.34%	-29.46%	421.33	442.17	483.83	504.67	546.33	567.17	608.83
BRYAT	2,297.00	2,311.80	2,551.35	2,563.80	2,439.62	9.96%	-7.83%	-2.96%	1,822.00	1,917.00	2,107.00	2,202.00	2,392.00	2,487.00	2,677.00
BUYIM	6.92	7.06	7.22	7.70	8.51	1.62%	-5.21%	-22.25%	6.44	6.60	6.76	6.92	7.08	7.24	7.40
CANTE	16.01	16.81	17.25	18.15	18.38	-0.12%	-10.41%	-14.98%	15.16	15.51	15.76	16.11	16.36	16.71	16.96
CCOLA	479.00	488.95	476.80	454.00	420.26	-1.03%	-3.18%	18.56%	447.50	460.00	469.50	482.00	491.50	504.00	513.50
CIMSA	27.74	28.45	29.16	30.93	33.16	0.87%	-6.91%	-22.17%	25.43	26.19	26.97	27.73	28.51	29.27	30.05
CWENE	240.00	243.79	253.20	273.57	294.87	4.26%	-5.97%	-17.81%	202.50	215.20	227.60	240.30	252.70	265.40	277.80
DOAS	230.50	229.92	234.69	236.69	250.23	1.36%	-2.16%	-10.14%	221.03	223.37	226.93	229.27	232.83	235.17	238.73
DOHOL	10.56	10.89	11.07	11.80	12.92	0.76%	-4.78%	-21.14%	9.85	10.11	10.33	10.59	10.81	11.07	11.29
ECILC	41.58	41.45	42.07	43.65	45.64	1.86%	-0.62%	-17.34%	38.25	39.09	40.33	41.17	42.41	43.25	44.49
ECZYT	239.70	246.16	261.96	283.65	282.18	4.40%	-10.31%	-26.13%	214.27	222.03	230.87	238.63	247.47	255.23	264.07
EGEEN	9,910.00	11,058.50	12,127.75	12,456.38	10,765.36	-0.97%	-20.91%	-1.02%	8,686.67	9,143.33	9,526.67	9,983.33	10,366.67	10,823.33	11,206.67
EKGYO	6.84	7.03	7.12	7.30	7.18	-1.01%	-3.66%	-6.56%	6.57	6.67	6.76	6.86	6.95	7.05	7.14
ENJSA	43.90	44.40	44.83	46.25	48.99	0.92%	-1.22%	-11.46%	41.39	42.25	43.07	43.93	44.75	45.61	46.43
ENKAI	34.14	35.57	35.45	34.71	33.37	0.59%	-6.00%	-0.81%	32.53	33.09	33.61	34.17	34.69	35.25	35.77
EREGL	40.56	41.68	41.23	40.50	39.51	-0.15%	-6.24%	0.25%	38.63	39.31	39.93	40.61	41.23	41.91	42.53
EUPWR	144.20	152.88	156.81	161.18	174.18	2.41%	-12.87%	-17.36%	124.93	132.07	138.13	145.27	151.33	158.47	164.53
EUREN	14.60	14.81	14.41	14.99	15.78	1.25%	2.46%	-11.52%	12.95	13.33	13.96	14.34	14.97	15.35	15.98
FROTO	736.00	748.80	760.85	790.45	810.31	1.10%	-4.29%	-10.19%	709.33	718.67	727.33	736.67	745.33	754.67	763.33
GARAN	56.20	59.79	60.51	58.96	52.59	-2.60%	-7.26%	8.81%	50.77	52.73	54.47	56.43	58.17	60.13	61.87
GENIL	44.20	46.33	47.95	50.58	54.80	0.41%	-8.79%	-21.98%	40.67	41.73	42.97	44.03	45.27	46.33	47.57
GESAN	65.55	64.47	66.75	72.07	80.91	9.98%	-2.16%	-21.02%	55.47	57.48	61.52	63.53	67.57	69.58	73.62
GLYHO	10.17	9.73	9.83	10.35	11.49	9.83%	5.83%	-13.67%	8.59	8.91	9.54	9.86	10.49	10.81	11.44
GUBRF	172.60	215.29	274.12	321.36	342.70	-9.96%	-40.84%	-53.26%	172.60	172.60	172.60	172.60	172.60	172.60	172.60
GWIND	21.00	21.84	22.31	23.68	25.86	0.15%	-5.38%	-21.94%	19.77	20.39	20.69	21.31	21.61	22.23	22.53
HALKB	11.49	12.06	12.33	12.58	13.04	-1.46%	-8.37%	-12.09%	11.01	11.22	11.35	11.56	11.69	11.90	12.03
HEKTS	20.16	20.81	21.57	21.87	21.86	0.80%	-10.24%	-1.95%	19.12	19.56	19.86	20.30	20.60	21.04	21.34

BİST-100 HİSSELERİ HAREKETLİ ORTALAMA ve DESTEK DİRENÇ TABLOSU

Kod	Kapanış	Hareketli Ortalama				Değişim			Destek ve Direnç Seviyeleri						
		5 HO	10 HO	20 HO	50 HO	Günlük	Haftalık	Aylık	Destek 3	Destek 2	Destek 1	Pivot	Direnç 1	Direnç 2	Direnç 3
IMASM	11.90	12.77	13.25	14.29	15.14	-0.83%	-12.05%	-29.42%	11.28	11.53	11.72	11.97	12.16	12.41	12.60
IPEKE	29.82	31.37	32.76	35.23	38.96	0.95%	-10.56%	-26.37%	27.08	28.10	28.96	29.98	30.84	31.86	32.72
ISCTR	22.30	23.36	23.60	22.91	21.99	-1.41%	-6.38%	4.89%	20.94	21.42	21.86	22.34	22.78	23.26	23.70
ISDMR	33.70	34.60	34.61	34.62	35.15	0.18%	-6.65%	-5.76%	32.37	32.83	33.27	33.73	34.17	34.63	35.07
ISGYO	17.49	20.24	20.32	20.40	21.17	-9.98%	-16.07%	-18.35%	16.14	16.82	17.15	17.83	18.16	18.84	19.17
ISMEN	29.06	29.94	29.86	30.38	33.90	-1.69%	-2.74%	-12.89%	27.89	28.47	28.77	29.35	29.65	30.23	30.53
IZMDC	5.52	5.36	5.36	5.45	5.95	9.96%	-1.78%	-9.66%	4.74	4.89	5.21	5.36	5.68	5.83	6.15
KARNS	8.13	8.31	8.45	8.87	9.41	1.25%	-4.24%	-13.60%	7.51	7.72	7.92	8.13	8.33	8.54	8.74
KAYSE	31.72	34.50	36.67	37.56	37.74	-0.81%	-15.23%	-22.55%	29.48	30.24	30.98	31.74	32.48	33.24	33.98
KCAER	25.72	26.87	28.37	28.79	29.13	2.88%	-12.40%	-20.86%	22.89	23.77	24.75	25.63	26.61	27.49	28.47
KCHOL	137.50	140.50	141.98	141.92	141.53	0.36%	-4.18%	-2.76%	132.90	134.50	136.00	137.60	139.10	140.70	142.20
KMPUR	53.65	55.61	58.12	62.02	67.66	2.39%	-9.38%	-23.08%	49.27	50.68	52.17	53.58	55.07	56.48	57.97
KONTR	188.00	195.10	202.81	221.68	251.72	3.01%	-9.13%	-29.52%	164.40	172.60	180.30	188.50	196.20	204.40	212.10
KONYA	6,972.50	7,749.50	8,468.75	9,043.37	8,433.87	-2.55%	-22.20%	-14.97%	5,885.00	6,267.50	6,620.00	7,002.50	7,355.00	7,737.50	8,090.00
KORDS	73.00	74.79	75.97	78.75	83.69	0.90%	-4.57%	-13.81%	68.70	70.10	71.55	72.95	74.40	75.80	77.25
KOZAA	39.48	41.73	43.97	48.39	52.94	0.71%	-11.60%	-28.54%	35.86	36.92	38.20	39.26	40.54	41.60	42.88
KOZAL	18.99	19.89	20.22	21.47	22.30	-0.52%	-6.91%	-15.37%	17.83	18.24	18.61	19.02	19.39	19.80	20.17
KRDMD	22.38	23.02	22.96	23.34	24.36	-0.09%	-6.20%	-8.92%	21.17	21.61	21.99	22.43	22.81	23.25	23.63
KZBVI	19.13	18.30	19.38	19.18	18.47	0.47%	-13.27%	-4.30%	15.40	16.02	16.58	17.20	17.76	18.38	18.94
MAVI	106.40	107.18	109.24	108.73	104.64	2.21%	-4.57%	5.03%	98.33	100.47	103.43	105.57	108.53	110.67	113.63
MGROS	331.25	334.00	336.88	343.83	354.69	0.15%	-0.08%	-10.59%	310.58	317.42	324.33	331.17	338.08	344.92	351.83
MIATK	28.80	30.50	32.97	36.67	45.68	2.64%	-16.03%	-34.19%	23.70	25.20	27.00	28.50	30.30	31.80	33.60
ODAS	7.70	8.16	8.61	9.54	10.89	1.99%	-13.87%	-34.19%	6.94	7.19	7.44	7.69	7.94	8.19	8.44
OTKAR	393.50	409.65	418.03	434.49	424.07	-1.87%	-8.11%	-10.42%	373.08	380.67	387.08	394.67	401.08	408.67	415.08
OYAKC	53.95	55.51	55.61	58.40	65.31	0.19%	-4.00%	-24.01%	48.53	50.72	52.33	54.52	56.13	58.32	59.93
PENTA	17.11	17.94	18.48	19.60	20.45	0.35%	-9.76%	-23.82%	15.76	16.13	16.62	16.99	17.48	17.85	18.34
PETKM	17.28	17.91	18.39	19.50	20.34	-0.58%	-6.49%	-21.17%	16.54	16.87	17.08	17.41	17.62	17.95	18.16
PGSUS	641.50	660.20	667.35	685.15	706.23	-0.54%	-3.75%	-11.70%	612.00	626.50	634.00	648.50	656.00	670.50	678.00
PSGYO	4.48	4.78	4.92	5.42	5.99	-0.88%	-7.82%	-28.43%	4.14	4.27	4.37	4.50	4.60	4.73	4.83
QUAGR	5.31	5.64	5.82	5.84	5.80	-1.48%	-9.69%	-10.46%	5.07	5.16	5.23	5.32	5.39	5.48	5.55
SAHOL	61.70	63.20	63.80	62.74	59.42	1.73%	-2.91%	0.98%	58.17	59.33	60.52	61.68	62.87	64.03	65.22
SASA	38.12	38.96	40.53	45.45	44.70	1.60%	-5.78%	-13.60%	36.11	36.85	37.49	38.23	38.87	39.61	40.25
SISE	45.72	46.44	46.87	47.54	48.49	0.57%	-3.58%	-7.37%	44.30	44.84	45.28	45.82	46.26	46.80	47.24
SKBNK	5.11	6.00	6.38	6.66	6.79	-9.88%	-22.46%	-29.90%	4.96	5.04	5.07	5.15	5.18	5.26	5.29
SMRTG	53.80	52.84	54.97	58.14	64.14	9.98%	-4.36%	-18.42%	52.63	52.87	53.33	53.57	54.03	54.27	54.73
SNGYO	2.68	2.79	2.87	2.96	2.95	-0.37%	-8.22%	-10.37%	2.55	2.59	2.64	2.68	2.73	2.77	2.82
SOKM	53.80	53.23	53.97	56.14	59.62	2.48%	2.18%	-10.03%	49.80	50.60	52.20	53.00	54.60	55.40	57.00
TAVHL	102.50	107.86	110.12	112.87	116.86	-2.01%	-8.32%	-14.23%	93.45	96.70	99.60	102.85	105.75	109.00	111.90
TELL	53.10	54.19	53.98	55.30	53.44	0.19%	-0.70%	-6.77%	50.65	51.40	52.25	53.00	53.85	54.60	55.45
THYAO	227.70	234.76	241.16	247.98	238.74	0.66%	-7.17%	-12.34%	218.37	222.23	224.97	228.83	231.57	235.43	238.17
TKFEN	34.00	36.05	38.80	42.36	42.87	-0.58%	-8.75%	-28.15%	31.86	32.68	33.34	34.16	34.82	35.64	36.30
TOASO	211.50	212.66	218.08	225.31	241.92	2.67%	-3.86%	-11.88%	193.67	198.63	205.07	210.03	216.47	221.43	227.87
TSKB	6.30	6.90	6.95	7.06	7.04	-6.67%	-11.52%	-15.09%	5.27	5.67	5.99	6.39	6.71	7.11	7.43
TTKOM	24.42	24.72	24.43	24.60	22.48	0.16%	1.41%	8.05%	22.53	23.25	23.83	24.55	25.13	25.85	26.43
TTRAK	688.00	683.30	691.65	690.83	731.07	3.69%	-2.96%	-4.71%	643.00	654.00	671.00	682.00	699.00	710.00	727.00
TUKAS	6.30	6.60	6.81	7.22	7.75	0.00%	-8.96%	-23.08%	5.98	6.11	6.20	6.33	6.42	6.55	6.64
TUPRS	143.50	145.90	147.01	149.67	147.71	3.24%	-2.58%	-4.65%	134.20	136.90	140.20	142.90	146.20	148.90	152.20
ULKER	74.85	75.90	77.09	80.19	81.67	2.82%	-4.41%	-17.02%	68.30	70.55	72.70	74.95	77.10	79.35	81.50
VAKBN	12.32	13.25	13.52	13.67	15.14	-2.61%	-11.37%	-17.32%	11.68	11.99	12.15	12.46	12.62	12.93	13.09
VESBE	15.00	15.45	15.15	15.51	16.65	-1.25%	-0.40%	-12.89%	14.22	14.53	14.77	15.08	15.32	15.63	15.87
VESTL	43.32	45.47	47.15	51.39	57.38	-1.55%	-6.88%	-27.07%	40.58	41.68	42.50	43.60	44.42	45.52	46.34
YEOTK	145.40	159.32	174.13	188.72	212.58	0.97%	-20.15%	-34.62%	129.27	135.93	140.67	147.33	152.07	158.73	163.47
YKBNK	19.96	20.44	20.76	20.33	18.63	-0.50%	-3.29%	12.01%	18.82	19.17	19.57	19.92	20.32	20.67	21.07
YYLGD	11.62	12.13	12.87	13.70	15.38	1.22%	-11.57%	-23.40%	10.79	11.07	11.34	11.62	11.89	12.17	12.44
ZOREN	4.04	4.23	4.35	4.63	5.05	0.00%	-7.97%	-18.88%	3.86	3.94	3.99	4.07	4.12	4.20	4.25

ŞİRKET TEMETTÜ ÖDEMELERİ

Kod	Brüt Temettü (Bin TL)	Temettü Dağıtma Oranı	Hisse Başına Brüt Tutar (TL)	Hisse Başına Net Tutar (TL)	Temettü Verimi(%)	Temettü Dağıtma Tarihi	Ödemeye Kalan Gün	Ödeme Tarihleri
KTSKR	100,000	21.49%	2.17	1.96	3.64%	26.12.2023	0	26.12.2023
BUCIM	75,000	6.00%	0.05	0.05	0.72%	27.12.2023	1	27.12.2023
ELITE	60,000	47.38%	0.46	0.42	0.98%	27.12.2023	1	Taksit : 27.12.2023 - 23.06.2023
PSGYO	50,002	1.47%	0.03	0.03	0.68%	27.12.2023	1	27.12.2023
SONME	12,000	91.65%	0.16	0.16	0.26%	27.12.2023	1	Taksit : 27.12.2023 - 10.07.2023
OZSUB	19,884	23.56%	0.33	0.30	1.49%	29.12.2023	3	Taksit : 29.12.2023 - 30.11.2023 - 31.10.2023 - 29.09.2023 - 03.07.2023

Yabancı Takas Oranı



BİST 100 Kapanış ve İşlem Hacmi(Milyar TL)

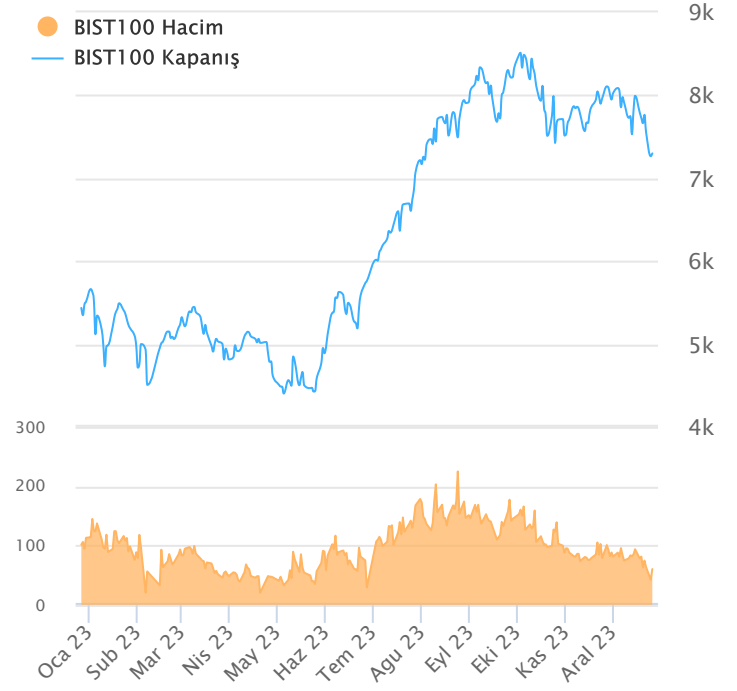

TEKNİK GÖSTERGELER AÇIKLAMA

RSI

RSI İlgili periyoddaki kapanış değerlerini periyodun bir önceki kapanış değerleriyle kıyaslayarak hesaplanan kısa ve orta vadeli trendin yönü hakkında öngörüde bulunmayı sağlayan bir göstergedir. İndikatör 0'la 100 arasında değer alır. RSI da genellikle 30 ve 70 referans değerleri kullanılmakla beraber 50 seviyesi de kullanılabilir. Genel kabul görmüş yaklaşım uygulamada, 30 referans değerinin altına inen RSI değerlerinin "aşırı satım", 70 değerinin üzerine çıkan RSI değerlerinin de "aşırı alım" işaret ettiği yönünde. RSI 'ın yorumlanışında kullanılan bir diğer yöntemse uyumsuzluklardır. Yükselen bir piyasada RSI daki yeni oluşan dip ve tepelerin bir önceki dip ve tepelerden daha yüksekte oluşması beklenirken, alçalan bir piyasada RSI daki dip ve tepelerin bir önceki dip ve tepelerden daha aşağıda oluşması beklenir. Bunun gerçekleşmediği durumlar uyumsuzluk olarak kabul edilebilir.

Momentum

Belirlenmiş olan bir süre içinde fiyatların değişim hızını ölçen bir göstergedir. Son günün kapanışının, x gün önceki kapanışı bölünmesinin 100 ile çarpımı olarak hesaplanan Momentum'da bu iki günün eşit olduğu durumlarda bulunacak olan 100 değeri referans değeri olarak kabul edilir. Kullanım açısından 110 seviyenin üzeri "aşırı alım", 90 seviyesinin altı ise "aşırı satım" olarak kabul edilebilir. Ayrıca Momentum'la 100 referans çizginin kesişme noktalarında Momentum'un referans değerini yukarı kesmesi "al" aşağı kesmesi ise "sat" sinyali olarak kabul edilebilir. Uyumsuzluklar: Fiyatlar yükselirken ve yeni zirveler yaparken, göstergenin yeni zirve yapamaması veya fiyatlar yeni dip yaparken, göstergenin yeni dip yapmaması. Bu durumu trend değişikliğinin erken sinyali olarak değerlendirmek gerekebilir.

MACD

Genelde 26 ve 12 günlük olarak kullanılan iki üssel hareketli ortalamaların farkı olan Macd, kısa vadeli üssel ortalamaların uzun vadeliye göre olan pozisyonlarını değerlendiren trendin yönü hakkında bilgi vermeye çalışır. MACD orta vadeli indikatörlerden biridir. Macd'nin 0 olduğu seviyede 12 günlük üssel hareketli ortalamaya 26 günlük üssel ortalamaya eşittir. 12 günlük 26 günlük üzerine çıktığı durumlarda ise Macd pozitif değerler alacaktır. Tersine 12 günlük 26 günlük altına indiği durumlarda ise Macd negatif olacaktır. Yorumlamalarda 12 günlük hareketli ortalamaların 26 günlük hareketli ortalamadan uzaklaştığı yani Macd'nin 0 değerinin altında yada üzerinde olduğu durumlar "al" ve "sat" olarak değerlendirilebilir. Ancak bu bölgelerde olmanın ürettikleri sinyaller referans değeri kullanan diğer göstergelere göre daha zayıftır. Fiyatların trend yönünde aşırı bir hareketi olduğunu söylese de dönüş zamanı hakkında kesin bilgiler vermez. Macd'nin yorumlanmasında önem taşıyan bir diğer yöntemde uyumsuzluklara dikkat edilmesidir.

CCI

Mal piyasaları için Donald Lambert tarafından uyarlanmış olan CCI, hesaplanışındaki özellikler nedeniyle rahatlıkla hisse senedi piyasasına da kullanılan bir osilatördür. Bir çok analist bu göstereyi aşırı alım / aşırı satım bölgelerini gösteren osilatör olarak kullanır. CCI +100 ile -100 arasında bir değer alır. +100'ün üzerinde olması demek, kağıdın fiyatının aşırı yükselmiş olması, -100'un altında olması ise aşırı düşmüş olması demektir. ("aşırı alım ve aşırı satım") CCI'nin yorumlanmasında önem taşıyan bir diğer yöntemde uyumsuzluklara dikkat edilmesidir

Hareketli Ortalama (HO)

Hareketli Ortalama: bir dizinin verilen zaman aralığı içerisindeki ortalamasının hesaplanması için kullanılan bir yöntemdir. "Hareketli" kelimesi aslında ortalamaların durağan olmayıp zaman içinde eklenen veriye göre sürekli olarak kendini yeniden revize etmesi anlamında kullanılır. Kullandıkları datalarda hangi dönemin datalarına önem verdikleri açısından basit, ağırlıklı, üssel, üçgen ve değişken olmak üzere beş farklı yöntemle hesaplanabilirler. Basit hareketli ortalamada periyod içindeki tüm günler aynı önemde kabul edilir. Ancak son günlerin önemini atlayan bu yaklaşıma karşı ağırlıklı hareketli ortalamada da ilk günlerin önemi azaltılarak ağırlık son günlere kaydırılır. Üssel hareketli ortalamada ise ağırlığın yine son günlere verilmesine karşın ilk günler ağırlıklı hareketli ortalamada olduğu gibi göz ardı edilmez

Teknik Metodoloji ve Risk Uyarıları

Tabloların hazırlanmasında Finnet veri terminali kullanılmış olup, datalar Finnet tarafından sağlanmıştır. BİST-50 Hisseleri Teknik değerlendirme tablosunda, Bazı önemli teknik göstergeler, hareketli ortalamalar değerleri, sinyalleri, aşırı alım-satım bölgeleri belirtilmiştir. Destek, Direnç ve PIVOT seviyeleri Trive Yatırım'ın belirlediği destek ve direnç seviyeleri değildir. Tüm tablolarda yer alan veriler günlük güncellenmektedir. Tüm bu veriler Finnet veri terminalinden alınmıştır. Teknik göstergelerin son aldığı değerler belirtilmiştir. Sadece teknik göstergelere bakılıp yatırım kararı verilmesi doğru sonuçlar doğurmayabilir. Bu bülte hazırlanan tablolar tek başına yeterli bir gösterge olmayıp, temel ve diğer gelişmelerin devre dışı bırakıldığının unutulmaması gerekmektedir. Trive Yatırım'ın söz konusu bilgi ve görüşlerde meydana gelebilecek değişikliklerden yatırımcıları haberdar etme yükümlülüğü bulunmamaktadır. Trive Yatırım bu bilgilerin veya bu bilgilere dayalı olarak yapılan tahmin, çıkarım veya görüşlerin doğruluğu, tamlığı veya uygunluğuna ilişkin açık veya zımni hiçbir beyan veya taahhütte bulunmamaktadır.

YASAL UYARI

Burada yer alan bilgiler Trive Yatırım tarafından genel bilgilendirme amacı ile hazırlanmıştır. Yatırım bilgi, yorum ve tavsiyeleri yatırım danışmanlığı kapsamında değildir. Yatırım danışmanlığı hizmeti, SPK tarafından yetkilendirilmiş yetkili kuruluşlar tarafından kişilerin risk ve getiri tercihleri dikkate alınarak sözleşme imzalanmak suretiyle kişiye özel olarak sunulmaktadır. Burada yer alan yorum ve tavsiyeler ise genel nitelikte olup tavsiyede bulunanların kişisel görüşlerine dayanmaktadır. Herhangi bir yatırım aracının alım-satım önerisi ya da getiri vaadi olarak yorumlanmamalıdır. Bu görüşler mali durumunuz ile risk ve getiri tercihlerinize uygun olmayabilir. Bu nedenle, sadece burada yer alan bilgilere dayanarak yatırım kararı verilmesi beklentilerinize uygun sonuçlar doğurmayabilir. Tüm veriler, Trive Yatırım tarafından güvenilir olduğuna inanılan kaynaklardan alınmıştır. Burada yer alan fiyatlar, veriler ve bilgilerin tam ve doğru olduğu garanti edilemez; içerik, haber verilmeksizin değiştirilebilir. Bu kaynakların kullanılması nedeni ile ortaya çıkabilecek hatalardan veya zararlardan kurum çalışanları ile Trive Yatırım sorumlu değildir.

Adres: Reşitpaşa Mah. Eski Büyükdere Cad. No:2 İç Kapı No: 6 Sarıyer / İstanbul www.trive.com.tr

Kaynaklar: Trive Yatırım Araştırma, Matriks ve Finnet

Raporu Hazırlayan Birim : Trive Yatırım Araştırma ve Strateji Departmanı

Mail: destek@trive.com.tr

Tel: 444 39 34