

F_XU0300624	Zarar Kes	Düşük	Yüksek	Aort	Son		
	11,023.05	11,698.50	12,196.75	11,949.53	11,764.50		
Performans			Açık Pozisyon				
Gün%	Haf%	Sayısı	Değişimi				
-0.85%	-2.04%	267,098.0	-1,611.0				
Destek 3	Destek 2	Destek 1	Kapanış	Direnç 1	Direnç 2	Direnç 3	
11,078.17	11,388.33	11,576.42	11,764.50	12,074.67	12,384.83	12,572.92	
İşlem Miktarı (Adet)			Hareketli Ortalamalar (HO)				
Son	5 Günlük Ort.	5 HO	10 HO	20 HO	50 HO		
279,185.00	194,939.00	11,933.60	12,093.38	11,940.71	11,482.20		
5 gün ortalama miktarın 43% üzerinde			-1.42%	-2.72%	-1.48%	2.46%	
Teknik Göstergeler							
RSI	MOM	CCI	MACD				
48.30	AŞAĞI	96.49	AŞAĞI	-74.33	AŞAĞI	126.64	AŞAĞI

BİST30 endeks vadeli işlem sözleşmesinde ilk destek 11,576.42 seviyesinde bulunuyor. Bu seviyenin aşağı yönlü kırılması durumunda zarar kes seviyesi 11,023.05 olarak değerlendirilebilir. Yukarı yönlü hareketlerde direnç 12,074.67 seviyesinden geçmektedir. Direnç seviyesinin yukarı yönlü kırılması durumunda 12,572.92 seviyesi öncelikli kısa vadeli teknik hedef olacaktır. Sözleşmede toplam açık pozisyon sayısı 267098 adet olup açık pozisyonda önceki işlem gününe göre 1611 adetlik azalış dikkat çekmektedir.



XUSIN	Zarar Kes	Düşük	Yüksek	Aort	Son		
	13,662.90	14,200.99	14,555.05	14,204.45	14,204.45		
Performans			Endekse Göre Performans				
Gün%	Haf%	Aylık%	Yb%	Gün%	Haf%	Aylık%	Yb%
-0.97	-4.73	-3.01	23.18	-0.20	-2.21	-6.32	-11.53
Destek 3	Destek 2	Destek 1	Kapanış	Direnç 1	Direnç 2	Direnç 3	
13,731.22	13,966.10	14,085.28	14,204.45	14,439.34	14,674.22	14,793.40	
İşlem Hacmi (mn TL)			Hareketli Ortalamalar (HO)				
Son	5 Günlük Ort.	5 HO	10 HO	20 HO	50 HO		
51,035	48,849	14,486.94	14,780.56	14,798.57	14,357.15		
5 gün ortalama hacmin %4 üzerinde			-1.95%	-3.90%	-4.01%	-1.06%	
Teknik Göstergeler							
RSI	MOM	CCI	MACD				
38.33	AŞAĞI	93.62	AŞAĞI	-145.86	AŞAĞI	8.45	AŞAĞI

BİST sanayi endeksinde birinci destek seviyesi 14,085.28 seviyesinden geçmekte olup bu seviyenin aşağı yönlü kırılması durumunda zarar kes seviyesi olarak 13,662.90 seviyesi kullanılabilir. Yukarı yönlü ataklarda ise direnç 14,439.34 seviyelerinden geçmektedir. Bu direnç seviyesinin yukarı yönlü kırılması durumunda ise 14,793.40 seviyesi öncelikli kısa vadeli teknik hedef konumunda değerlendirilebilir.

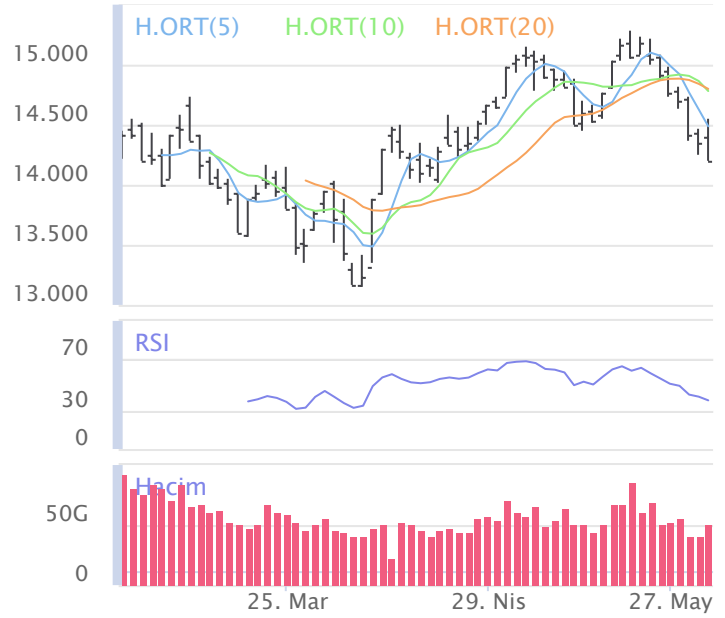

XBANK	Zarar Kes	Düşük	Yüksek	Aort	Son		
	13,723.23	14,792.58	15,678.06	15,062.44	15,062.44		
Performans			Endekse Göre Performans				
Gün%	Haf%	Aylık%	Yb%	Gün%	Haf%	Aylık%	Yb%
0.11	-0.04	12.33	72.79	0.89	2.61	8.50	24.11
Destek 3	Destek 2	Destek 1	Kapanış	Direnç 1	Direnç 2	Direnç 3	
13,791.85	14,292.21	14,677.33	15,062.44	15,562.81	16,063.17	16,448.29	
İşlem Hacmi (mn TL)			Hareketli Ortalamalar (HO)				
Son	5 Günlük Ort.	5 HO	10 HO	20 HO	50 HO		
35,665	22,303	15,140.32	15,161.31	14,335.90	12,885.28		
5 gün ortalama hacmin %60 üzerinde			-0.51%	-0.65%	5.07%	16.90%	
Teknik Göstergeler							
RSI	MOM	CCI	MACD				
64.45	YUKARI	102.42	AŞAĞI	35.30	AŞAĞI	687.10	AŞAĞI

BİST banka endeksinde ilk etapta olası geri çekilmelerde birinci destek seviyesi konumunda olan 14,677.33 seviyesinin alım yönünde izlenebileceği düşüncesindeyiz. Zarar kes seviyesini ise 13,723.23 seviyesi olarak belirlemekteyiz. Alım pozisyonlarında bu seviyenin altına dikkat edilmeli. Olası yukarı yönlü ataklarda ise ilk etapta 15,562.81 birinci direnç seviyesinin aşılması durumunda teknik olarak kısa vadede yukarı hareket hız kazanabilir. Olası böyle bir durumda 16,448.29 seviyesi öncelikli kısa vadeli teknik hedef konumunda olacaktır.



Şirketlerden Haberler

GUBRF	01/06/2024 21:48 Gübre Fabrikaları T.A.Ş. 72. Olağan Genel Kurul Toplantısı Tescil Bildirimi Haberin Devamı
KONTR	01/06/2024 19:12 Kontrolmatik Teknoloji Enerji Ve Mühendislik A.Ş. Yeni İş İlişkisi Haberin Devamı
SARKY	31/05/2024 20:48 Sarkuysan Elektrolitik Bakır Sanayi Ve Ticaret A.Ş. 31.05.2024 tarihli Olağan Genel Kurul Toplantısının 9. maddesinde görüşülen Esas Sözleşmenin 6. Madde değişikliği hakkında Haberin Devamı
SARKY	31/05/2024 20:28 Sarkuysan Elektrolitik Bakır Sanayi Ve Ticaret A.Ş. 31.05.2024 tarihli Olağan Genel Kurul Toplantısının 7. maddesinde onaylanan Kar Dağıtım Kararı hakkında Haberin Devamı
SARKY	31/05/2024 20:14 Sarkuysan Elektrolitik Bakır Sanayi Ve Ticaret A.Ş. 31.05.2024 TARİHLİ GENEL KURUL TOPLANTI SONUCU Haberin Devamı
SISE	31/05/2024 19:58 Türkiye Şişe ve Cam Fabrikaları Anonim Şirketi 31 Mart 2024 Konsolide Ara Dönem Faaliyet Raporu Haberin Devamı
CVKMD	31/05/2024 19:07 CVK Maden İşletmeleri Sanayi Ve Ticaret A.Ş. 2023 Yılı Olağan Genel Kurulu Kar Dağıtım Hk Haberin Devamı
ALGYO	31/05/2024 18:59 Alarko Gayrimenkul Yatırım Ortaklığı A.Ş. Alarko Gayrimenkul Yatırım Ortaklığı A.Ş. 31.03.2024 Faaliyet Raporu Haberin Devamı
INVES	31/05/2024 18:55 Investco Holding A.Ş. Pay Geri Alım İşlemleri Hk. Haberin Devamı
CVKMD	31/05/2024 18:50 CVK Maden İşletmeleri Sanayi Ve Ticaret A.Ş. 2023 Yılı Olağan Genel Kurul Sonuçları Hk. Haberin Devamı
AKCNS	31/05/2024 18:36 Akçansa Çimento Sanayi Ve Ticaret A.Ş. Faaliyet Raporu Haberin Devamı
ORGE	31/05/2024 18:31 Orge Enerji Elektrik Taahhüt A.Ş. 2023 Yılı Olağan Genel Kurul Toplantısı Sonuçları Haberin Devamı
DOAS	31/05/2024 18:31 Doğu Otomotiv Servis ve Ticaret A.Ş. DOAS 31 Mart 2024 Ara Dönem Faaliyet Raporu Haberin Devamı
GEDIK	31/05/2024 18:24 Gedik Yatırım Menkul Değerler A.Ş. 31.05.2024 tarihli pay geri alım işlemleri Haberin Devamı
KRVGD	31/05/2024 18:19 Kervan Gıda Sanayi Ve Ticaret A.Ş. 31.05.2024 TARİHLİ PAY GERİ ALIMI HAKKINDA, Haberin Devamı
SDTTR	31/05/2024 18:14 SDT Uzay Ve Savunma Teknolojileri A.Ş. Genel Kurul İşlemlerine İlişkin Bildirim Haberin Devamı
SMRTG	31/05/2024 18:12 Smart Güneş Enerjisi Teknolojileri Araştırma Geliştirme Üretim Sanayi Ve Ticaret A.Ş. Geri alım işlem bildirimini Haberin Devamı
PNSUT	31/05/2024 17:35 Pınar Süt Mamulleri Sanayii A.Ş. ESAS SÖZLEŞME MADDE TADİLİNE İLİŞKİN GENEL KURUL ONAYI Haberin Devamı
PNSUT	31/05/2024 17:20 Pınar Süt Mamulleri Sanayii A.Ş. 2023 Yılı Olağan Genel Kurul Toplantı Sonucu Haberin Devamı
TRGYO	31/05/2024 16:48 Torunlar Gayrimenkul Yatırım Ortaklığı A.Ş. 2023 YILI OLAĞAN GENEL KURUL TOPLANTI SONUCU Haberin Devamı
PNSUT	31/05/2024 16:37 Pınar Süt Mamulleri Sanayii A.Ş. Bedelsiz Sermaye Artırımına İlişkin Yönetim Kurulu Kararı Haberin Devamı
GRSEL	31/05/2024 11:42 Gür-Sel Turizm Taşımacılık ve Servis Ticaret A.Ş. Olağan Genel Kurulumuzun Tescilinin tamamlanması. Haberin Devamı
GESAN	31/05/2024 11:03 Girişim Elektrik Sanayi Taahhüt Ve Ticaret A.Ş. Yeni İş Sözleşmesi Haberin Devamı
THYAO	31/05/2024 10:54 Türk Hava Yolları Anonim Ortaklığı Olağan Genel Kurul Toplantı Kararlarının Tescili Haberin Devamı
GENTS	31/05/2024 08:54 Gentaş Dekoratif Yüzeyler Sanayi Ve Ticaret A.Ş., Türkiye Şişe ve Cam Fabrikaları Anonim Şirketi, TGS Dış Ticaret A.Ş., Jantsa Jant Sanayi Ve Ticaret Anonim Şirketi, Büyük Şefler Gıda Turizm Tekstil Danışmanlık Organizasyon Eğitim Sanayi Ve Ticaret A.Ş. Hak Kullanımı Haberin Devamı

BİST-50 HİSSELERİ TEKNİK DEĞERLENDİRME

Kod	RSI			MOMENTUM			CCI			5HO	10HO	20HO	MACD	
	Değer	Sinyal	Bölge	Değer	Sinyal	Bölge	Değer	Sinyal	Bölge	Sinyal	Sinyal	Sinyal	Değer	Sinyal
XU030	55.30	-	-	97.62	-	-	-42.39	-	-	-	-	-	261.41	-
XU050	54.00	-	-	97.17	-	-	-50.70	-	-	-	-	SATIŞ	189.57	-
XU100	53.59	-	-	96.84	-	-	-56.32	-	-	-	-	SATIŞ	199.63	-
XBANK	64.45	-	-	102.42	-	-	35.30	-	-	-	-	-	687.10	SATIŞ
XUSIN	38.33	-	-	93.62	-	-	-145.86	-	AŞIRI SATIM	-	-	-	8.45	-
AKBNK	61.57	-	-	102.95	-	-	39.93	-	-	-	-	-	3.09	SATIŞ
ALARK	51.14	-	-	99.41	SATIŞ	-	67.99	SATIŞ	-	-	-	-	-0.41	-
ALFAS	27.70	-	AŞIRI SATIM	86.80	-	AŞIRI SATIM	-80.74	ALIŞ	-	-	-	-	-4.70	-
ARCLK	50.74	-	-	95.16	-	-	-144.72	-	AŞIRI SATIM	-	-	-	3.97	-
ASELS	45.23	SATIŞ	-	94.29	-	-	-112.27	-	AŞIRI SATIM	SATIŞ	SATIŞ	-	-0.09	-
ASTOR	43.00	-	-	94.91	-	-	-134.18	-	AŞIRI SATIM	-	-	-	-0.03	-
BIMAS	68.52	-	-	98.51	-	-	25.20	-	-	ALIŞ	-	-	20.96	-
BRSAN	26.16	-	AŞIRI SATIM	88.88	-	AŞIRI SATIM	-125.45	-	AŞIRI SATIM	-	-	-	-26.72	-
CIMSA	39.59	-	-	91.39	-	-	-139.52	-	AŞIRI SATIM	-	-	-	0.11	-
CWENE	36.54	ALIŞ	-	93.88	-	-	-45.69	ALIŞ	-	ALIŞ	-	-	-13.91	-
DOAS	52.38	-	-	100.50	-	-	46.88	-	-	-	-	-	1.42	-
DOHOL	43.44	SATIŞ	-	92.31	-	-	-142.25	-	AŞIRI SATIM	-	-	-	0.28	-
EGEEN	30.90	-	-	93.03	-	-	-143.01	-	AŞIRI SATIM	-	-	-	-637.49	-
EKGYO	40.77	-	-	97.04	SATIŞ	-	-60.94	-	-	SATIŞ	-	-	-0.22	SATIŞ
ENJSA	34.16	-	-	86.48	-	AŞIRI SATIM	-156.95	-	AŞIRI SATIM	-	-	-	0.48	-
ENKAI	69.96	-	-	109.71	-	-	107.76	-	AŞIRI ALIM	-	-	-	1.29	-
EREGL	58.52	-	-	99.96	SATIŞ	-	4.58	-	-	SATIŞ	SATIŞ	-	1.44	SATIŞ
EUPWR	28.30	-	AŞIRI SATIM	84.10	-	AŞIRI SATIM	-76.75	ALIŞ	-	-	-	-	-8.96	-
FROTO	39.47	-	-	90.03	-	-	-93.27	ALIŞ	-	-	-	-	-5.85	-
GARAN	80.23	-	AŞIRI ALIM	112.47	-	AŞIRI ALIM	150.72	-	AŞIRI ALIM	-	-	-	6.59	-
GESAN	30.67	ALIŞ	-	87.10	-	AŞIRI SATIM	-86.27	ALIŞ	-	-	-	-	-3.21	-
GUBRF	41.87	-	-	91.25	-	-	-78.64	-	-	-	-	-	-0.03	SATIŞ
HALKB	53.95	-	-	93.68	SATIŞ	-	-22.86	-	-	-	-	-	0.63	-
HEKTS	36.12	-	-	90.97	-	-	-159.84	-	AŞIRI SATIM	-	-	-	-0.27	-
ISCTR	70.89	-	AŞIRI ALIM	106.76	-	-	89.10	-	-	-	-	-	0.83	-
KCHOL	50.44	-	-	96.91	SATIŞ	-	-127.45	-	AŞIRI SATIM	-	-	SATIŞ	8.25	-
KONTR	37.11	-	-	90.79	-	-	-105.12	-	AŞIRI SATIM	-	-	-	-8.57	-
KOZAA	47.47	SATIŞ	-	99.28	SATIŞ	-	-18.61	-	-	-	-	-	0.22	-
KOZAL	37.24	-	-	96.49	SATIŞ	-	-138.38	-	AŞIRI SATIM	-	-	-	-0.35	SATIŞ
KRDMD	60.39	-	-	99.59	SATIŞ	-	21.10	-	-	-	ALIŞ	-	0.95	-
MGROS	54.25	-	-	95.06	-	-	-18.16	-	-	-	ALIŞ	-	8.27	-
MIATK	34.30	-	-	86.30	-	AŞIRI SATIM	-99.14	ALIŞ	-	-	-	-	-2.75	-
ODAS	37.14	-	-	87.97	-	AŞIRI SATIM	-188.94	-	AŞIRI SATIM	-	-	-	-0.09	-
OYAKC	45.84	SATIŞ	-	90.45	-	-	-90.15	-	-	-	-	SATIŞ	0.62	-
PETKM	44.62	-	-	95.41	-	-	-68.17	-	-	-	-	-	0.10	-
PGSUS	47.92	SATIŞ	-	93.21	-	-	-98.45	-	-	-	-	-	4.07	-
SAHOL	53.05	-	-	94.85	-	-	-119.95	-	AŞIRI SATIM	-	-	SATIŞ	3.17	-
SASA	44.55	SATIŞ	-	89.72	-	AŞIRI SATIM	-192.10	-	AŞIRI SATIM	-	-	-	0.84	-
SISE	41.88	SATIŞ	-	93.39	-	-	-203.37	-	AŞIRI SATIM	-	-	SATIŞ	0.77	-
SMRTG	29.92	-	AŞIRI SATIM	91.27	-	-	-192.03	-	AŞIRI SATIM	-	-	-	-1.50	-
TAVHL	67.42	-	-	101.52	-	-	59.15	-	-	-	-	-	10.10	-
TCELL	82.55	-	AŞIRI ALIM	114.35	-	AŞIRI ALIM	178.95	-	AŞIRI ALIM	-	-	-	4.72	-
THYAO	39.55	-	-	93.59	-	-	-110.39	-	AŞIRI SATIM	-	-	-	-0.24	-
TOASO	63.10	SATIŞ	-	104.48	-	-	40.43	-	-	SATIŞ	-	-	12.54	-
TTKOM	72.25	-	AŞIRI ALIM	106.12	-	-	97.90	-	-	-	-	-	2.06	-
TUPRS	36.57	-	-	92.08	-	-	-153.30	-	AŞIRI SATIM	-	-	-	-0.04	-
ULKER	61.26	-	-	98.91	SATIŞ	-	14.26	-	-	-	SATIŞ	-	7.23	-
VESTL	37.21	-	-	83.45	-	AŞIRI SATIM	-133.59	-	AŞIRI SATIM	-	-	-	-0.93	-
YKBNK	47.55	SATIŞ	-	93.63	SATIŞ	-	-99.97	-	-	-	-	SATIŞ	1.14	-
ZOREN	36.94	-	-	89.06	-	AŞIRI SATIM	-167.86	-	AŞIRI SATIM	-	-	-	-0.07	-

ŞİRKET TEMETTÜ ÖDEMELERİ

Kod	Brüt Temettü (Bin TL)	Temettü Dağıtım Oranı	Hisse Başına Brüt Tutar (TL)	Hisse Başına Net Tutar (TL)	Temettü Verimi(%)	Temettü Dağıtım Tarihi	Ödemeye Kalan Gün	Ödeme Tarihleri
AFYON	160,000	16.12%	0.40	0.36	2.98%	03.06.2024	1	03.06.2024
ALGYO	7,245	0.56%	0.05	0.05	0.12%	03.06.2024	1	03.06.2024
VAKKO	400,000	20.57%	2.50	2.25	2.21%	04.06.2024	2	04.06.2024
ECILC	808,607	29.51%	1.18	1.06	2.23%	05.06.2024	3	05.06.2024
ECZYT	546,000	56.09%	5.20	4.68	2.19%	05.06.2024	3	05.06.2024
AKSEN	1,600,000	29.11%	1.30	1.17	2.80%	06.06.2024	4	06.06.2024
SARKY	222,222	15.30%	0.44	0.40	1.37%	07.06.2024	5	07.06.2024
MARBL	12,757	9.89%	0.06	0.05	0.37%	10.06.2024	8	10.06.2024
KLKIM	69,200	16.08%	0.14	0.13	0.61%	12.06.2024	10	12.06.2024
PAPIL	2,000	3.69%	0.06	0.05	0.05%	12.06.2024	10	12.06.2024
DEVA	387,347	11.44%	0.25	0.23	2.12%	25.06.2024	23	25.06.2024
KLSER	100,000	33.87%	0.19	0.17	0.39%	25.06.2024	23	25.06.2024
KBORU	52,749	24.06%	0.53	0.47	0.64%	26.06.2024	24	26.06.2024
ARDYZ	3,810	0.89%	0.02	0.02	0.06%	03.07.2024	31	03.07.2024
ASGYO	131,800	3.34%	0.20	0.20	1.45%	03.07.2024	31	03.07.2024
DOFER	35,000	24.60%	0.63	0.57	1.20%	03.07.2024	31	03.07.2024
GIPTA	30,975	22.51%	0.23	0.21	0.64%	03.07.2024	31	03.07.2024
KCAER	200,000	16.85%	0.30	0.27	0.57%	03.07.2024	31	03.07.2024
INDES	262,333	51.62%	0.35	0.31	3.93%	05.07.2024	33	05.07.2024
ATAKP	122,000	41.26%	0.88	0.79	1.87%	08.07.2024	36	08.07.2024
ERBOS	50,000	-33.61%	2.25	2.03	1.15%	08.07.2024	36	08.07.2024
TABGD	146,500	5.96%	0.56	0.50	0.31%	08.07.2024	36	08.07.2024
KMPUR	120,000	19.75%	0.49	0.44	0.85%	09.07.2024	37	09.07.2024
AYES	7,514	9.26%	0.25	0.23	0.55%	10.07.2024	38	10.07.2024
PNLSN	58,027	24.97%	0.77	0.70	0.92%	18.07.2024	46	18.07.2024
TNZTP	65,232	7.93%	0.51	0.46	0.94%	18.07.2024	46	18.07.2024
LKMNH	50,000	15.52%	1.39	1.25	1.37%	22.07.2024	50	Taksit : 22.07.2024 - 07.05.2024
TRGYO	2,350,000	17.64%	2.35	2.35	4.93%	22.07.2024	50	22.07.2024
DURDO	10,000	8.57%	0.10	0.09	0.66%	23.07.2024	51	23.07.2024
PRKME	200,000	59.18%	1.34	1.21	5.61%	23.07.2024	51	23.07.2024
VESBE	1,161,482	24.58%	0.73	0.65	3.04%	25.07.2024	53	25.07.2024
ASTOR	1,317,842	28.66%	1.32	1.19	1.34%	31.07.2024	59	31.07.2024
LILAK	180,250	80.30%	0.31	0.27	1.09%	01.08.2024	60	01.08.2024
SUWEN	56,000	29.23%	0.25	0.23	0.84%	12.08.2024	71	12.08.2024
SDTTR	130,192	40.39%	2.24	2.02	0.75%	13.08.2024	72	Taksit : 13.08.2024
ALFAS	300,000	28.87%	0.82	0.73	1.08%	14.08.2024	73	14.08.2024
ISSEN	25,464	10.17%	0.06	0.05	0.59%	15.08.2024	74	15.08.2024
EGPRO	1,459,915	289.58%	18.03	16.23	8.99%	26.08.2024	85	Avans : 13.07.2023 - 14.09.2023 - 26.03.2024 - 26.08.2024 - 25.06.2024
GWIND	562,000	90.13%	1.04	0.94	3.63%	29.08.2024	88	Avans : 26.12.2023 - 29.08.2024
TURSG	1,000,000	16.25%	0.86	0.77	1.13%	29.08.2024	88	29.08.2024

Yabancı Takas Oranı



BİST 100 Kapanış ve İşlem Hacmi(Milyar TL)

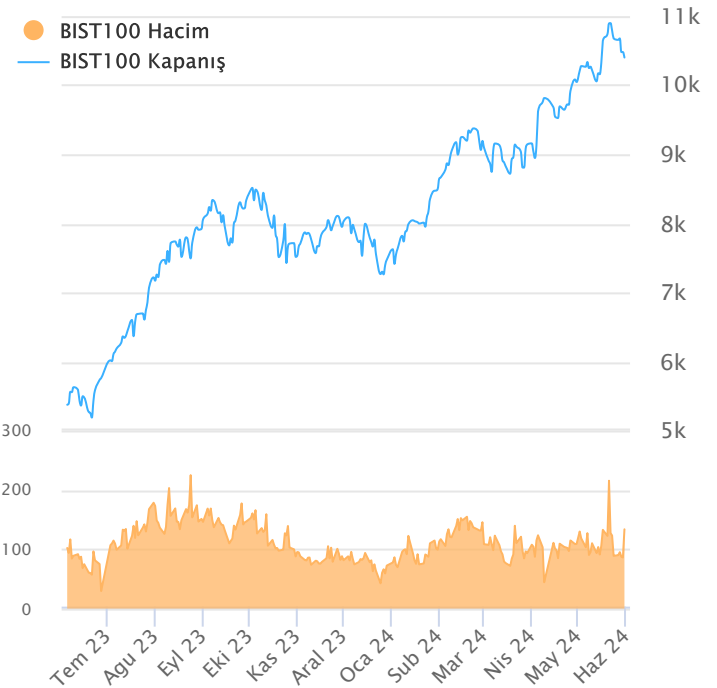

TEKNİK GÖSTERGELER AÇIKLAMA

RSI

RSI ilgili periyoddaki kapanış değerlerini periyodun bir önceki kapanış değerleriyle kıyaslayarak hesaplanan kısa ve orta vadeli trendin yönü hakkında öngörüde bulunmayı sağlayan bir göstergedir. İndikatör 0'la 100 arasında değer alır. RSI da genellikle 30 ve 70 referans değerleri kullanılmakla beraber 50 seviyesi de kullanılabilir. Genel kabul görmüş yaklaşım uygulamada, 30 referans değerinin altına inen RSI değerlerinin "aşırı satım", 70 değerinin üzerine çıkan RSI değerlerinin de "aşırı alım" işaret ettiği yönünde. RSI 'ın yorumlanışında kullanılan bir diğer yöntemse uyumsuzluklardır. Yükselen bir piyasada RSI daki yeni oluşan dip ve tepelerin bir önceki dip ve tepelerden daha yüksekte oluşması beklenirken, alçalan bir piyasada RSI daki dip ve tepelerin bir önceki dip ve tepelerden daha aşağıda oluşması beklenir. Bunun gerçekleşmediği durumlar uyumsuzluk olarak kabul edilebilir.

Momentum

Belirlenmiş olan bir süre içinde fiyatların değişim hızını ölçen bir göstergedir. Son günün kapanışının, x gün önceki kapanışı bölünmesinin 100 ile çarpımı olarak hesaplanan Momentum'da bu iki günün eşit olduğu durumlarda bulunacak olan 100 değeri referans değeri olarak kabul edilir. Kullanım açısından 110 seviyenin üzeri "aşırı alım", 90 seviyesinin altı ise "aşırı satım" olarak kabul edilebilir. Ayrıca Momentum'la 100 referans çizginin kesişme noktalarında Momentum'un referans değerini yukarı kesmesi "al" aşağı kesmesi ise "sat" sinyali olarak kabul edilebilir. Uyumsuzluklar: Fiyatlar yükselirken ve yeni zirveler yaparken, göstergenin yeni zirve yapamaması veya fiyatlar yeni dip yaparken, göstergenin yeni dip yapmaması. Bu durumu trend değişikliğinin erken sinyali olarak değerlendirilmelidir.

MACD

Genelde 26 ve 12 günlük olarak kullanılan iki üssel hareketli ortalamaların farkı olan Macd, kısa vadeli üssel ortalamaların uzun vadeliye göre olan pozisyonlarını değerlendirerek trendin yönü hakkında bilgi vermeye çalışır. MACD orta vadeli indikatörlerden biridir. Macd'nin 0 olduğu seviyede 12 günlük üssel hareketli ortalamaya 26 günlük üssel ortalamaya eşittir. 12 günlük 26 günlük üzerine çıktığı durumlarda ise Macd pozitif değerler alacaktır. Tersine 12 günlük 26 günlük altına indiği durumlarda ise Macd negatif olacaktır. Yorumlamalarda 12 günlük hareketli ortalamaların 26 günlük hareketli ortalamadan uzaklaştığı yani Macd'nin 0 değerinin altında yada üzerinde olduğu durumlar "al" ve "sat" olarak değerlendirilebilir. Ancak bu bölgelerde olmanın ürettikleri sinyaller referans değeri kullanan diğer göstergelere göre daha zayıftır. Fiyatların trend yönünde aşırı bir hareketi olduğunu söylese de dönüş zamanı hakkında kesin bilgiler vermez. Macd'nin yorumlanmasında önem taşıyan bir diğer yöntemde uyumsuzluklara dikkat edilmesidir.

CCI

Mal piyasaları için Donald Lambert tarafından uyarlanmış olan CCI, hesaplanışındaki özellikler nedeniyle rahatlıkla hisse senedi piyasasına da kullanılan bir osilatördür. Bir çok analist bu göstereyi aşırı alım / aşırı satım bölgelerini gösteren osilatör olarak kullanır. CCI +100 ile -100 arasında bir değer alır. +100'ün üzerinde olması demek, kağıdın fiyatının aşırı yükselmiş olması, -100'un altında olması ise aşırı düşmüş olması demektir. ("aşırı alım ve aşırı satım") CCI'nin yorumlanmasında önem taşıyan bir diğer yöntemde uyumsuzluklara dikkat edilmesidir

Hareketli Ortalama (HO)

Hareketli Ortalama: bir dizinin verilen zaman aralığı içerisindeki ortalamasının hesaplanması için kullanılan bir yöntemdir. "Hareketli" kelimesi aslında ortalamaların durağan olmayıp zaman içinde eklenen veriye göre sürekli olarak kendini yeniden revize etmesi anlamında kullanılır. Kullandıkları datalarda hangi dönemin datalarına önem verdikleri açısından basit, ağırlıklı, üssel, üçgen ve değişken olmak üzere beş farklı yöntemle hesaplanabilirler. Basit hareketli ortalamada periyod içindeki tüm günler aynı önemde kabul edilir. Ancak son günlerin önemini atlayan bu yaklaşıma karşı ağırlıklı hareketli ortalamada da ilk günlerin önemi azaltılarak ağırlık son günlere kaydırılır. Üssel hareketli ortalamada ise ağırlığın yine son günlere verilmesine karşın ilk günler ağırlıklı hareketli ortalamada olduğu gibi göz ardı edilmez

Teknik Metodoloji ve Risk Uyarıları

Tabloların hazırlanmasında Finnet veri terminali kullanılmış olup, datalar Finnet tarafından sağlanmıştır. BİST-50 Hisseleri Teknik değerlendirme tablosunda, Bazı önemli teknik göstergeler, hareketli ortalamalar değerleri, sinyalleri, aşırı alım-satım bölgeleri belirtilmiştir. Destek, Direnç ve PIVOT seviyeleri Trive Yatırım'ın belirlediği destek ve direnç seviyeleri değildir. Tüm tablolarda yer alan veriler günlük güncellenmektedir. Tüm bu veriler Finnet veri terminalinden alınmıştır. Teknik göstergelerin son aldığı değerler belirtilmiştir. Sadece teknik göstergelere bakılıp yatırım kararı verilmesi doğru sonuçlar doğurmayabilir. Bu bültende hazırlanan tablolar tek başına yeterli bir gösterge olmayıp, temel ve diğer gelişmelerin devre dışı bırakıldığının unutulmaması gerekmektedir. Trive Yatırım'ın söz konusu bilgi ve görüşlerde meydana gelebilecek değişikliklerden yatırımcıları haberdar etme yükümlülüğü bulunmamaktadır. Trive Yatırım bu bilgilerin veya bu bilgilere dayalı olarak yapılan tahmin, çıkarım veya görüşlerin doğruluğu, tamlığı veya uygunluğuna ilişkin açık veya zımni hiçbir beyan veya taahhütte bulunmamaktadır.

YASAL UYARI

Burada yer alan bilgiler Trive Yatırım tarafından genel bilgilendirme amacı ile hazırlanmıştır. Yatırım bilgi, yorum ve tavsiyeleri yatırım danışmanlığı kapsamında değildir. Yatırım danışmanlığı hizmeti, SPK tarafından yetkilendirilmiş yetkili kuruluşlar tarafından kişilerin risk ve getiri tercihleri dikkate alınarak sözleşme imzalanmak suretiyle kişiye özel olarak sunulmaktadır. Burada yer alan yorum ve tavsiyeler ise genel nitelikte olup tavsiyede bulunanların kişisel görüşlerine dayanmaktadır. Herhangi bir yatırım aracının alım-satım önerisi ya da getiri vaadi olarak yorumlanmamalıdır. Bu görüşler mali durumunuz ile risk ve getiri tercihlerinize uygun olmayabilir. Bu nedenle, sadece burada yer alan bilgilere dayanarak yatırım kararı verilmesi beklentilerinize uygun sonuçlar doğurmayabilir. Tüm veriler, Trive Yatırım tarafından güvenilir olduğuna inanılan kaynaklardan alınmıştır. Burada yer alan fiyatlar, veriler ve bilgilerin tam ve doğru olduğu garanti edilemez; içerik, haber verilmeksizin değiştirilebilir. Bu kaynakların kullanılması nedeni ile ortaya çıkabilecek hatalardan veya zararlardan kurum çalışanları ile Trive Yatırım sorumlu değildir.

Adres: Reşitpaşa Mah. Eski Büyükdere Cad. No:2 İç Kapı No: 6 Sarıyer / İstanbul www.trive.com.tr

Kaynaklar: Trive Yatırım Araştırma, Matriks ve Finnet

Raporu Hazırlayan Birim : Trive Yatırım Araştırma ve Strateji Departmanı

Mail: destek@trive.com.tr

Tel: 444 39 34