

Borsa İstanbul	İşl. Hac.(Milyar TL)	Son	Gün %	Hafta %	Ay %
BİST 100	127.2	10,899	0.04%	7.29%	13.00%
BİST 30	95.5	11,938	-0.15%	8.28%	14.46%
BİST Sanayi	62.1	15,180	0.77%	4.47%	5.85%
BİST Banka	36.3	15,399	-1.26%	15.29%	20.15%
Bist Tüm	174.4	12,401	0.26%	6.07%	10.33%

Borsa İstanbul	Piy.Değ.(Milyar TL)	Son	S1 Haf.	S1 Ay	S3 Ay
Yabancı Payı	2,467.4	39.78%	40.03%	37.47%	36.32%

Döviz Kurları	Düşük	Yüksek	Son	Gün %	Hafta %	Ay %
USDTRY	32.1523	32.4078	32.1899	-0.02%	0.07%	-1.00%
EURTRY	34.8167	35.0400	34.8376	-0.39%	-0.49%	0.57%
GBPTRY	40.8737	41.3108	40.9632	0.05%	0.19%	2.02%
EURUSD	1.0818	1.0865	1.0824	-0.29%	-0.56%	1.58%
GBPUSD	1.2700	1.2761	1.2717	0.06%	0.25%	2.99%

Döviz Sepetleri	Son	Gün %	Hafta %	Ay %
Sepet Kur	33.6101	-0.02%	0.25%	-0.05%
Dolar Endeksi (DXY)	104.8880	0.25%	0.63%	-1.14%

VİOP Sözleşme	Vadesi	VKGS	Son	Gün %	Hafta %	Ay %
F_XU0300624	28 Haz	37	12,419.25	-0.39%	7.16%	9.25%
F_XAUUSD0624	28 Haz	37	2,411.15	-1.52%	0.76%	1.78%
F_USDTRY0524	31 May	9	32.38	-0.07%	-0.88%	-4.86%
F_EURTRY0524	31 May	9	35.09	-0.28%	-1.17%	-3.30%

Tahvil Faizleri	Düşük	Yüksek	Son	Önc. Gün	Önc. Haf	Önc. Ay
TL Referans Faiz	47.16	47.16	47.16	47.13	50.69	52.99
Türkiye 1 yıllık	43.86	46.87	46.79	47.32	47.20	50.34
Türkiye 2 yıllık	39.11	39.73	39.11	39.33	38.52	40.77
Türkiye 5 yıllık	27.92	28.15	27.92	27.56	26.20	24.61
Türkiye 10 yıllık	22.25	22.54	22.49	23.91	24.22	28.63
ABD 10 yıllık	4.41	4.46	4.43	4.42	4.36	4.65
Almanya 10 yıllık	2.50	2.56	2.53	2.51	2.44	2.59

Emtia	Düşük	Yüksek	Son	Gün %	Hafta %	Ay %
Altın Ons	2,375.04	2,426.57	2,378.74	-1.75%	-0.30%	2.21%
Gram Altın	2,495.44	2,505.63	2,500.67	-0.36%	1.66%	-1.84%
Gümüş Ons	30.76	32.20	30.80	-3.69%	3.79%	13.24%
Gram Gümüş	31.84	33.33	31.86	-3.74%	3.79%	12.12%
Brent	81.44	82.52	81.45	-1.20%	-1.49%	-5.71%
WTI	77.19	78.32	77.19	-1.27%	-1.53%	-5.91%

Dünya Endeksleri	Son	Gün %	Hafta %	Ay %
S&P 500	5,307	-0.27%	-0.02%	5.92%
DOW 30	39,671	-0.51%	-0.59%	3.74%
NASDAQ	16,802	-0.18%	0.35%	8.74%
CAC40	8,092	-0.61%	-1.79%	0.64%
DAX	18,680	-0.25%	-1.00%	4.59%
FTSE	8,370	-0.55%	-0.89%	4.32%
NIKKEI 225	38,617	-0.85%	0.60%	3.15%

En Çok Yükselen Hisseler XU100				En Çok Düşen Hisseler XU100			
	Gün %	Kapanış	Hacim		Gün %	Kapanış	Hacim
OTKAR	5.11%	606.50	352.7	AGROT	-9.99%	25.78	933.9
TOASO	4.53%	311.75	2,430.6	BOBET	-7.68%	33.20	623.3
GUBRF	4.41%	170.50	2,442.4	SKBNK	-4.41%	5.20	643.4
SDTTR	4.17%	312.00	400.8	BERA	-2.78%	19.24	498.8
ECILC	4.11%	60.80	396.5	BIOEN	-2.45%	18.28	177.2
ISMEN	3.80%	43.20	581.5	SAHOL	-2.44%	103.80	2,419.8
TKFEN	3.60%	56.10	281.9	TABGD	-2.22%	176.00	444.9
ISGYO	3.51%	17.99	260.0	ISCTR	-2.11%	15.76	7,926.9
ENKAI	3.12%	39.68	886.5	TTRAK	-1.79%	1,044.00	375.0
KOZAA	3.09%	51.75	589.2	AKBNK	-1.63%	66.25	8,366.8

Para Girişi Gözlenenler XU100				Hacmi En Yüksek Hisseler			
	Hacim	Kap.	Hac. %		Hacim	Kap.	Gün %
KOZAL	2,939	22.10	17.93%	YKBNK	13,046	37.78	-0.47%
ASTOR	2,756	105.20	64.84%	THYAO	8,916	321.50	-0.31%
TOASO	2,431	311.75	-19.48%	AKBNK	8,367	66.25	-1.63%
ENKAI	887	39.68	-15.66%	ISCTR	7,927	15.76	-2.11%
CIMSA	738	34.40	18.70%	EREGL	7,746	48.32	0.79%
KOZAA	589	51.75	31.13%	TUPRS	5,435	194.90	0.21%
SDTTR	401	312.00	175.27%	KCHOL	5,125	261.75	-0.76%
OTKAR	353	606.50	-8.80%	KOZAL	2,939	22.10	1.28%
CCOLA	352	769.00	11.67%	ASTOR	2,756	105.20	2.63%
EGEEN	325	14,150.00	32.59%	GARAN	2,712	100.70	-0.59%

BIST 100	USDTRY	10 Yıllık Faiz TR	XAUUSD
10,899	32.190	22.49	2,378.74
0.04%	-0.02%	0.07%	-1.75%



XU100	Zarar Kes	Düşük	Yüksek	Aort	Son		
	10,515.75	10,800.90	11,024.52	10,899.28	10,899.28		
Performans				Dolar Bazında Performans			
Gün%	Haf%	Aylık%	Yb%	Gün%	Haf%	Aylık%	Yb%
0.04	7.29	13.00	45.90	0.04	7.42	14.25	33.39
Destek 3	Destek 2	Destek 1	Kapanış	Direnç 1	Direnç 2	Direnç 3	
10,568.33	10,684.61	10,791.95	10,899.28	11,015.57	11,131.85	11,239.19	
İşlem Hacmi (mn TL)				Hareketli Ortalamalar (HO)			
Son	5 Günlük Ort.	5 HO	10 HO	20 HO	50 HO		
127,246	155,038	10,699.53	10,437.28	10,259.63	9,620.62		
5 gün ortalama hacmin %18 altında				1.87%	4.43%	6.23%	13.29%
Teknik Göstergeler							
RSI		MOM		CCI		MACD	
77.68	YUKARI	106.14	AŞAĞI	147.14	AŞAĞI	318.73	YUKARI

BİST 100 endeksinde ilk önemli destek seviyesi 10,791.95 seviyesinde bulunuyor. Bu seviyenin olası aşağı yönlü ataklarda aşağı yönlü kırılması durumunda zarar kes seviyesini 10,515.75 olarak değerlendirmekteyiz. Yukarı yönlü hareketlerde ise öncelikli direnç 11,015.57 seviyesinden geçmektedir. Bu direncin yukarı yönlü kırılması durumunda 11,239.19 seviyesini öncelikli kısa vadeli teknik hedef olarak değerlendirmekteyiz.

BİST 100 endeksi son işlem gününü %0.04 değer kazancıyla 10,899.28 seviyesinden tamamlamıştır. Endeks gün içinde en düşük 10,800.90 en yüksek 11,024.52 seviyesini gördü. Toplam işlem hacmi 127.246 milyar TL olarak gerçekleşti. Sektör endekslerinden en çok değer kazanan %4.40 ile BİST SPOR endeksi olurken, en çok değer kaybeden ise %1.26 ile BİST BANKA endeksi olarak gerçekleşti. İşlem hacmi en yüksek 64.0 milyar TL ile BİST MALİ oldu.

\*BİST 100 endeksi içerisinde yer alan 66 hissenin fiyatı artarken 33 hissenin fiyatı azaldı. 1 hissenin fiyatında değişim olmadı.

\*ABD borsalarının dünü negatif tamamladıkları gözlemlendi. Kapanışta S&P 500 %0.27, Dow Jones %0.51, Nasdaq %0.18 değer kaybetti.

Avrupada Almanya DAX endeksi 0.25 düşerken İngiltere FTSE endeksi günü 0.55 düşüşle tamamladı.

Türkiye'nin 10 yıllık tahvil faizi bir önceki güne göre 141.4 baz puan düşerek günü 22.49 seviyesinden tamamlamıştır.

ABD 10 yıllık tahvil faizinde bir önceki güne göre 1.4 baz puan yükselerek günü 4.43 seviyesinden tamamlamıştır.

F_XU0300624	Zarar Kes	Düşük	Yüksek	Aort	Son		
	11,882.50	12,290.75	12,587.50	12,419.16	12,361.00		
Performans			Açık Pozisyon				
Gün%	Haf%	Sayısı	Değişimi				
-0.39%	7.16%	263,424.0	-2,965.0				
Destek 3	Destek 2	Destek 1	Kapanış	Direnç 1	Direnç 2	Direnç 3	
11,941.92	12,116.33	12,238.67	12,361.00	12,535.42	12,709.83	12,832.17	
İşlem Miktarı (Adet)			Hareketli Ortalamalar (HO)				
Son	5 Günlük Ort.	5 HO	10 HO	20 HO	50 HO		
172,341.00	196,206.33	12,186.00	11,909.70	11,826.30	11,309.63		
5 gün ortalama miktarın -12% altında			1.44%	3.79%	4.52%	9.30%	
Teknik Göstergeler							
RSI	MOM	CCI	MACD				
67.13	AŞAĞI	104.64	AŞAĞI	124.87	AŞAĞI	253.47	YUKARI

BİST30 endeks vadeli işlem sözleşmesinde ilk destek 12,238.67 seviyesinde bulunuyor. Bu seviyenin aşağı yönlü kırılması durumunda zarar kes seviyesi 11,882.50 olarak değerlendirilebilir. Yukarı yönlü hareketlerde direnç 12,535.42 seviyesinden geçmektedir. Direnç seviyesinin yukarı yönlü kırılması durumunda 12,832.17 seviyesi öncelikli kısa vadeli teknik hedef olacaktır. Sözleşmede toplam açık pozisyon sayısı 263424 adet olup açık pozisyonda önceki işlem gününe göre 2965 adetlik azalış dikkat çekmektedir.



XUSIN	Zarar Kes	Düşük	Yüksek	Aort	Son		
	14,873.79	15,086.37	15,236.92	15,180.15	15,180.15		
Performans			Endekse Göre Performans				
Gün%	Haf%	Aylık%	Yb%	Gün%	Haf%	Aylık%	Yb%
0.77	4.47	5.85	31.64	0.74	-2.63	-6.33	-9.78
Destek 3	Destek 2	Destek 1	Kapanış	Direnç 1	Direnç 2	Direnç 3	
14,948.16	15,017.26	15,098.71	15,180.15	15,249.26	15,318.36	15,399.81	
İşlem Hacmi (mn TL)			Hareketli Ortalamalar (HO)				
Son	5 Günlük Ort.	5 HO	10 HO	20 HO	50 HO		
62,139	72,609	15,044.99	14,857.79	14,804.60	14,295.52		
5 gün ortalama hacmin -%14 altında			0.90%	2.17%	2.54%	6.19%	
Teknik Göstergeler							
RSI	MOM	CCI	MACD				
64.01	YUKARI	101.99	YUKARI	100.60	AŞAĞI	220.52	YUKARI

BİST sanayi endeksinde birinci destek seviyesi 15,098.71 seviyesinden geçmekte olup bu seviyenin aşağı yönlü kırılması durumunda zarar kes seviyesi olarak 14,873.79 seviyesi kullanılabilir. Yukarı yönlü ataklarda ise direnç 15,249.26 seviyelerinden geçmektedir. Bu direnç seviyesinin yukarı yönlü kırılması durumunda ise 15,399.81 seviyesi öncelikli kısa vadeli teknik hedef konumunda değerlendirilebilir.

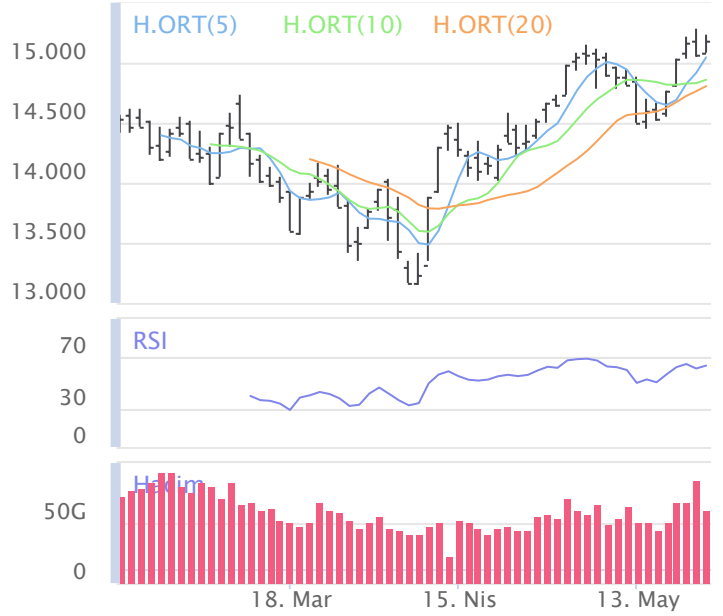

XBANK	Zarar Kes	Düşük	Yüksek	Aort	Son		
	14,322.66	15,172.15	15,869.01	15,399.06	15,399.06		
Performans			Endekse Göre Performans				
Gün%	Haf%	Aylık%	Yb%	Gün%	Haf%	Aylık%	Yb%
-1.26	15.29	20.15	76.65	-1.30	7.46	6.32	21.07
Destek 3	Destek 2	Destek 1	Kapanış	Direnç 1	Direnç 2	Direnç 3	
14,394.28	14,783.21	15,091.14	15,399.06	15,788.00	16,176.93	16,484.86	
İşlem Hacmi (mn TL)			Hareketli Ortalamalar (HO)				
Son	5 Günlük Ort.	5 HO	10 HO	20 HO	50 HO		
36,289	41,065	14,759.12	14,033.91	13,665.24	12,147.04		
5 gün ortalama hacmin -%12 altında			4.34%	9.73%	12.69%	26.77%	
Teknik Göstergeler							
RSI	MOM	CCI	MACD				
74.98	AŞAĞI	113.78	AŞAĞI	155.22	AŞAĞI	748.43	YUKARI

BİST banka endeksinde ilk etapta olası geri çekilmelerde birinci destek seviyesi konumunda olan 15,091.14 seviyesinin alım yönünde izlenebileceği düşüncesindeyiz. Zarar kes seviyesini ise 14,322.66 seviyesi olarak belirlemekteyiz. Alım pozisyonlarında bu seviyenin altına dikkat edilmeli. Olası yukarı yönlü ataklarda ise ilk etapta 15,788.00 birinci direnç seviyesinin aşılması durumunda teknik olarak kısa vadede yukarı hareket hız kazanabilir. Olası böyle bir durumda 16,484.86 seviyesi öncelikli kısa vadeli teknik hedef konumunda olacaktır.



## Şirketlerden Haberler

ASTOR	<b>23/05/2024 01:49 Astor Enerji A.Ş.</b> Yönetim Kurulu Faaliyet Raporu <a href="#">Haberin Devamı</a>
PASEU	<b>23/05/2024 00:57 Pasifik Eurasia Lojistik Dış Ticaret A.Ş.</b> 2024 Yılı 3 Aylık Sorumluluk Beyanı <a href="#">Haberin Devamı</a>
EUPWR	<b>22/05/2024 22:45 Europower Enerji A.Ş.</b> 01.01.2024-31.03.2024 Dönemi Yönetim Kurulu Faaliyet Raporu <a href="#">Haberin Devamı</a>
AYGAZ	<b>22/05/2024 21:23 Aygaz A.Ş.</b> 1 Ocak-31 Mart 2024 Ara Dönem Faaliyet Raporu <a href="#">Haberin Devamı</a>
LRSHO	<b>22/05/2024 20:49 Loras Holding A.Ş.</b> 2023 yılı Olağan Genel Kurul Toplantısı Hakkında <a href="#">Haberin Devamı</a>
ECILC	<b>22/05/2024 19:46 EİS Eczacıbaşı İlaç Sınai ve Finansal Yatırımlar Sanayi ve Ticaret A.Ş.</b> Genel Kurul Toplantı Sonucu <a href="#">Haberin Devamı</a>
MPARK	<b>22/05/2024 19:25 MLP Sağlık Hizmetleri A.Ş.</b> 22.05.2024 Tarihli Pay Geri Alım İşlemleri <a href="#">Haberin Devamı</a>
AGESA	<b>22/05/2024 19:00 AGESA Hayat Ve Emeklilik A.Ş.</b> Günlük Pay Geri Alım İşlemleri <a href="#">Haberin Devamı</a>
ECZYT	<b>22/05/2024 18:56 Eczacıbaşı Yatırım Holding Ortaklığı Anonim Şirketi</b> Genel Kurul Toplantı Sonucu <a href="#">Haberin Devamı</a>
CCOLA	<b>22/05/2024 18:54 Coca-Cola İçecek Anonim Şirketi</b> 2024/03 Finansal Rapor Dipnotunda Yer Alan Bilanço Tarihinden Sonra Gerçekleşen Olaylar <a href="#">Haberin Devamı</a>
LOGO	<b>22/05/2024 18:43 Logo Yazılım Sanayi ve Ticaret Anonim Şirketi.</b> Faaliyet Raporu <a href="#">Haberin Devamı</a>
TUPRS	<b>22/05/2024 18:29 Tüpraş, Türkiye Petrol Rafinerileri A.Ş.</b> Ara Dönem Faaliyet Raporu <a href="#">Haberin Devamı</a>
AKSA	<b>22/05/2024 18:21 Aksa Akrilik Kimya Sanayii A.Ş.</b> Esas Sözleşme Tadiline İlişkin Yönetim Kurulu Kararı <a href="#">Haberin Devamı</a>
THYAO	<b>22/05/2024 18:20 Türk Hava Yolları Anonim Ortaklığı</b> 01.01.2024-31.03.2024 Dönemi Yönetim Kurulu Faaliyet Raporu <a href="#">Haberin Devamı</a>
AGHOL	<b>22/05/2024 18:19 AG Anadolu Grubu Holding A.Ş.</b> Genel Kurul Toplantısında Alınan Bazı Kararlara İlişkin Dava Açılması <a href="#">Haberin Devamı</a>
CCOLA	<b>22/05/2024 18:18 Coca-Cola İçecek Anonim Şirketi</b> 31 Mart 2024 Tarihli Ara Dönem Faaliyet Raporu <a href="#">Haberin Devamı</a>
SNGYO	<b>22/05/2024 18:10 Sinpaş Gayrimenkul Yatırım Ortaklığı A.Ş.</b> Faaliyet Raporu (Konsolide) Güncelleme <a href="#">Haberin Devamı</a>
ATAKP	<b>22/05/2024 18:04 Atakey Patates Gıda Sanayi Ve Ticaret A.Ş.</b> Pay Geri Alım Programı Teklifi <a href="#">Haberin Devamı</a>
RYGYO	<b>22/05/2024 17:30 Reysaş Gayrimenkul Yatırım Ortaklığı Anonim Şirketi</b> Bedelsiz Sermaye Artırımına İlişkin Sermaye Piyasası Kurulu'na İzin Başvurusu Yapılması <a href="#">Haberin Devamı</a>
EKSUN	<b>22/05/2024 17:22 Eksun Gıda Tarım Sanayi Ve Ticaret A.Ş.</b> Bedelsiz Sermaye Artırımına İlişkin Sermaye Piyasası Kurulu Başvurusu <a href="#">Haberin Devamı</a>
MAVI	<b>22/05/2024 17:06 Mavi Giyim Sanayi ve Ticaret A.Ş.</b> Kayıtlı Sermaye Tavanı Artırım Tescil <a href="#">Haberin Devamı</a>
MAVI	<b>22/05/2024 16:56 Mavi Giyim Sanayi ve Ticaret A.Ş.</b> Olağan Genel Kurul Tescili <a href="#">Haberin Devamı</a>
VRGYO	<b>22/05/2024 16:51 Vera Konsept Gayrimenkul Yatırım Ortaklığı A.Ş.</b> İhaleye Katılım Hk. <a href="#">Haberin Devamı</a>
DAPGM	<b>22/05/2024 16:20 DAP Gayrimenkul Geliştirme A.Ş.</b> Bedelsiz Sermaye Artırımına İlişkin Yönetim Kurulu Kararı ve SPK Başvurusu Hakkında <a href="#">Haberin Devamı</a>
DEVA	<b>22/05/2024 15:38 Deva Holding Anonim Şirketi</b> Bilgilendirme dokümanı <a href="#">Haberin Devamı</a>

### BİST-50 HİSSELERİ TEKNİK DEĞERLENDİRME

Kod	RSI			MOMENTUM			CCI			5HO	10HO	20HO	MACD	
	Değer	Sinyal	Bölge	Değer	Sinyal	Bölge	Değer	Sinyal	Bölge	Sinyal	Sinyal	Sinyal	Değer	Sinyal
XU030	76.84	-	AŞIRI ALIM	107.11	-	-	153.06	-	AŞIRI ALIM	-	-	-	378.43	-
XU050	76.88	-	AŞIRI ALIM	106.58	-	-	151.00	-	AŞIRI ALIM	-	-	-	287.71	-
XU100	77.68	-	AŞIRI ALIM	106.14	-	-	147.14	-	AŞIRI ALIM	-	-	-	318.73	-
XBANK	74.98	-	AŞIRI ALIM	113.78	-	AŞIRI ALIM	155.22	-	AŞIRI ALIM	-	-	-	748.43	-
XUSIN	64.01	-	-	101.99	-	-	100.60	-	AŞIRI ALIM	-	-	-	220.52	-
AKBNK	68.15	SATIŞ	-	111.53	-	AŞIRI ALIM	135.72	-	AŞIRI ALIM	-	-	-	2.99	-
ALARK	51.36	ALIŞ	-	101.85	ALIŞ	-	147.20	-	AŞIRI ALIM	-	-	ALIŞ	-1.67	-
ALFAS	36.29	-	-	91.46	-	-	-127.17	-	AŞIRI SATIM	-	-	-	-2.21	-
ARCLK	76.26	-	AŞIRI ALIM	106.56	-	-	162.99	-	AŞIRI ALIM	-	-	-	7.89	-
ASELS	54.92	-	-	97.00	-	-	-33.46	-	-	-	ALIŞ	-	0.91	-
ASTOR	55.23	-	-	96.87	-	-	-1.30	-	-	ALIŞ	ALIŞ	-	1.21	-
BIMAS	82.09	-	AŞIRI ALIM	114.12	-	AŞIRI ALIM	86.23	SATIŞ	-	-	-	-	26.93	-
BRSAN	37.92	-	-	93.76	-	-	-56.51	-	-	-	-	-	-18.71	-
CIMSA	63.94	-	-	104.37	-	-	142.93	-	AŞIRI ALIM	-	-	-	0.60	-
CWENE	35.38	-	-	94.76	-	-	-80.44	-	-	-	-	-	-10.75	-
DOAS	51.58	-	-	101.01	-	-	55.19	-	-	-	-	-	-0.35	-
DOHOL	62.84	-	-	106.28	-	-	94.28	-	-	ALIŞ	-	-	0.43	-
EGEEN	40.50	-	-	96.26	-	-	-49.53	-	-	ALIŞ	-	-	-513.27	-
EKGYO	45.96	-	-	89.82	-	AŞIRI SATIM	-25.72	-	-	-	ALIŞ	-	-0.24	-
ENJSA	74.40	-	AŞIRI ALIM	105.22	-	-	133.54	-	AŞIRI ALIM	-	-	-	2.44	-
ENKAI	67.48	-	-	104.72	-	-	195.98	-	AŞIRI ALIM	-	-	-	0.79	-
EREGL	68.48	-	-	106.20	-	-	129.31	-	AŞIRI ALIM	-	-	-	1.41	-
EUPWR	34.31	-	-	93.03	-	-	-131.70	-	AŞIRI SATIM	-	-	-	-4.20	-
FROTO	70.50	-	AŞIRI ALIM	107.10	-	-	100.95	-	AŞIRI ALIM	-	-	-	30.27	-
GARAN	78.47	-	AŞIRI ALIM	112.83	-	AŞIRI ALIM	157.01	-	AŞIRI ALIM	-	-	-	6.33	-
GESAN	43.41	-	-	94.64	-	-	-88.13	ALIŞ	-	-	-	-	-0.77	-
GUBRF	62.02	-	-	108.67	-	-	161.01	-	AŞIRI ALIM	-	-	-	0.72	-
HALKB	69.49	SATIŞ	-	109.77	-	-	142.93	-	AŞIRI ALIM	-	-	-	0.92	-
HEKTS	55.11	ALIŞ	-	100.43	ALIŞ	-	99.29	-	-	-	-	-	-0.07	-
ISCTR	74.77	-	AŞIRI ALIM	115.12	-	AŞIRI ALIM	143.70	-	AŞIRI ALIM	-	-	-	0.83	-
KCHOL	77.37	-	AŞIRI ALIM	111.10	-	AŞIRI ALIM	175.39	-	AŞIRI ALIM	-	-	-	13.28	-
KONTR	44.58	-	-	95.50	-	-	-32.50	-	-	ALIŞ	-	-	-5.18	-
KOZAA	58.15	-	-	99.33	-	-	77.74	-	-	-	-	-	0.01	ALIŞ
KOZAL	46.58	-	-	96.34	-	-	-2.35	-	-	-	ALIŞ	-	-0.41	-
KRDMD	69.35	-	-	107.93	-	-	156.23	-	AŞIRI ALIM	-	-	-	1.10	-
MGROS	60.97	-	-	104.55	-	-	78.20	SATIŞ	-	ALIŞ	-	-	14.31	-
MIATK	46.06	-	-	100.61	ALIŞ	-	6.77	-	-	-	ALIŞ	-	-1.48	-
ODAS	48.95	SATIŞ	-	99.57	SATIŞ	-	-41.21	-	-	-	SATIŞ	SATIŞ	0.04	SATIŞ
OYAKC	60.75	-	-	108.33	-	-	102.95	-	AŞIRI ALIM	-	-	-	1.20	-
PETKM	58.25	-	-	106.79	-	-	110.22	-	AŞIRI ALIM	-	-	-	0.08	-
PGSUS	70.20	-	AŞIRI ALIM	107.63	-	-	107.28	-	AŞIRI ALIM	-	-	-	8.48	-
SAHOL	72.36	-	AŞIRI ALIM	107.73	-	-	106.64	-	AŞIRI ALIM	-	-	-	5.32	-
SASA	60.27	-	-	103.27	-	-	24.85	-	-	-	-	-	1.98	-
SISE	69.69	-	-	106.25	-	-	169.16	-	AŞIRI ALIM	-	-	-	1.52	-
SMRTG	43.03	-	-	95.32	-	-	-58.33	-	-	-	-	-	-0.84	-
TAVHL	73.41	-	AŞIRI ALIM	107.78	-	-	109.24	-	AŞIRI ALIM	-	-	-	11.22	-
TCELL	84.22	-	AŞIRI ALIM	109.90	-	-	195.38	-	AŞIRI ALIM	-	-	-	4.05	-
THYAO	57.91	-	-	98.85	-	-	15.56	-	-	-	-	-	4.63	-
TOASO	76.82	-	AŞIRI ALIM	113.78	-	AŞIRI ALIM	167.90	-	AŞIRI ALIM	-	-	-	9.95	-
TTKOM	77.62	-	AŞIRI ALIM	109.42	-	-	167.19	-	AŞIRI ALIM	-	-	-	2.22	-
TUPRS	61.17	-	-	103.07	-	-	49.91	-	-	-	-	-	3.03	-
ULKER	74.72	-	AŞIRI ALIM	118.01	-	AŞIRI ALIM	111.59	-	AŞIRI ALIM	-	-	-	6.95	-
VESTL	53.38	-	-	93.14	-	-	-77.92	-	-	-	-	-	3.05	-
YKBNK	77.51	-	AŞIRI ALIM	118.58	-	AŞIRI ALIM	179.21	-	AŞIRI ALIM	-	-	-	1.92	-
ZOREN	55.58	-	-	99.37	-	-	35.33	-	-	-	-	-	0.07	-





## ŞİRKET TEMETTÜ ÖDEMELERİ

Kod	Brüt Temettü (Bin TL)	Temettü Dağıtma Oranı	Hisse Başına Brüt Tutar (TL)	Hisse Başına Net Tutar (TL)	Temettü Verimi(%)	Temettü Dağıtma Tarihi	Ödemeye Kalan Gün	Ödeme Tarihleri
CCOLA	2,000,016	9.72%	7.86	7.08	1.02%	27.05.2024	5	27.05.2024
MGROS	1,250,000	14.16%	6.90	6.21	1.40%	27.05.2024	5	27.05.2024
AEFES	1,391,447	6.29%	2.35	2.12	1.15%	28.05.2024	6	28.05.2024
AGHOL	700,000	3.56%	2.87	2.59	0.79%	29.05.2024	7	29.05.2024
ASUZU	500,000	30.97%	1.98	1.79	1.97%	29.05.2024	7	29.05.2024
EGEEN	324,450	46.60%	103.00	92.70	0.73%	29.05.2024	7	29.05.2024
ISMEN	1,600,000	28.88%	1.07	0.96	2.47%	29.05.2024	7	29.05.2024
ALARK	978,141	14.76%	2.25	2.04	1.85%	30.05.2024	8	Avans : 01.06.2023 - 25.08.2023 - 15.11.2023 - 30.05.2024
YUNSA	236,737	43.50%	3.95	3.55	4.08%	30.05.2024	8	30.05.2024
ERBOS	50,000	-33.61%	2.25	2.03	1.03%	31.05.2024	9	31.05.2024
GENTS	50,000	37.87%	0.17	0.15	1.90%	31.05.2024	9	31.05.2024
SISE	2,200,000	12.85%	0.72	0.65	1.30%	31.05.2024	9	31.05.2024
TGSAS	4,500	19.06%	0.30	0.27	0.39%	31.05.2024	9	31.05.2024
AFYON	160,000	16.12%	0.40	0.36	2.79%	03.06.2024	12	03.06.2024
ALGYO	7,245	0.56%	0.05	0.05	0.11%	03.06.2024	12	03.06.2024
VAKKO	400,000	20.57%	2.50	2.25	2.16%	04.06.2024	13	04.06.2024
ECILC	808,607	29.51%	1.18	1.06	1.94%	05.06.2024	14	05.06.2024
ECZYT	546,000	56.09%	5.20	4.68	1.95%	05.06.2024	14	05.06.2024
AKSEN	1,600,000	29.11%	1.30	1.17	2.84%	06.06.2024	15	06.06.2024
SARKY	222,222	15.30%	0.44	0.40	1.25%	07.06.2024	16	07.06.2024
KLKIM	69,200	16.08%	0.14	0.13	0.58%	12.06.2024	21	12.06.2024
PAPIL	2,000	3.69%	0.06	0.05	0.04%	12.06.2024	21	12.06.2024
DEVA	387,347	11.44%	0.25	0.23	2.09%	25.06.2024	34	25.06.2024
KLSEK	100,000	33.87%	0.19	0.17	0.34%	25.06.2024	34	25.06.2024
KBORU	52,749	24.06%	0.53	0.47	0.58%	26.06.2024	35	26.06.2024
ARDYZ	3,810	0.89%	0.02	0.02	0.05%	03.07.2024	42	03.07.2024
DOFER	35,000	24.60%	0.63	0.57	1.36%	03.07.2024	42	03.07.2024
GIPTA	30,975	22.51%	0.23	0.21	0.63%	03.07.2024	42	03.07.2024
KCAER	100,000	8.43%	0.15	0.14	0.28%	03.07.2024	42	03.07.2024
INDES	262,333	51.62%	0.35	0.31	3.69%	05.07.2024	44	05.07.2024
ATAKP	122,000	41.26%	0.88	0.79	1.81%	08.07.2024	47	08.07.2024
TABGD	146,500	5.96%	0.56	0.50	0.32%	08.07.2024	47	08.07.2024
KMPUR	120,000	19.75%	0.49	0.44	0.80%	09.07.2024	48	09.07.2024
PNLSN	58,027	24.97%	0.77	0.70	0.93%	18.07.2024	57	18.07.2024
TNZTP	65,232	7.93%	0.51	0.46	0.86%	18.07.2024	57	18.07.2024
LKMNH	50,000	15.52%	1.39	1.25	1.38%	22.07.2024	61	Taksit : 22.07.2024 - 07.05.2024
TRGYO	2,350,000	17.64%	2.35	2.35	4.92%	22.07.2024	61	22.07.2024
VESBE	1,161,482	24.58%	0.73	0.65	3.13%	25.07.2024	64	25.07.2024
ASTOR	1,317,842	28.66%	1.32	1.19	1.26%	31.07.2024	70	31.07.2024
LILAK	180,250	80.30%	0.31	0.27	0.89%	01.08.2024	71	01.08.2024

Yabancı Takas Oranı



BİST 100 Kapanış ve İşlem Hacmi(Milyar TL)

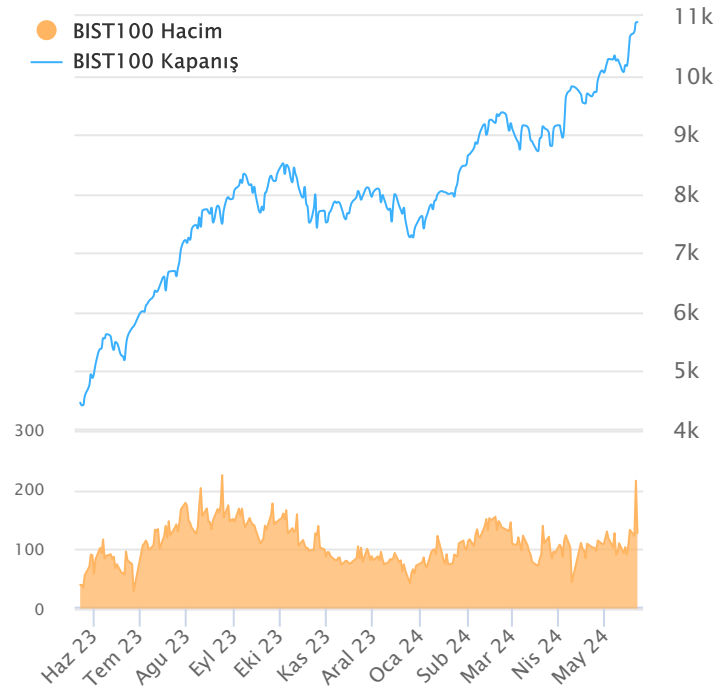

## TEKNİK GÖSTERGELER AÇIKLAMA

### RSI

RSI ilgili periyoddaki kapanış değerlerini periyodun bir önceki kapanış değerleriyle kıyaslayarak hesaplanan kısa ve orta vadeli trendin yönü hakkında öngörüde bulunmayı sağlayan bir göstergedir. İndikatör 0'la 100 arasında değer alır. RSI da genellikle 30 ve 70 referans değerleri kullanılmakla beraber 50 seviyesi de kullanılabilir. Genel kabul görmüş yaklaşım uygulamada, 30 referans değerinin altına inen RSI değerlerinin "aşırı satım", 70 değerinin üzerine çıkan RSI değerlerinin de "aşırı alım" işaret ettiği yönünde. RSI 'ın yorumlanışında kullanılan bir diğer yöntemse uyumsuzluklardır. Yükselen bir piyasada RSI daki yeni oluşan dip ve tepelerin bir önceki dip ve tepelerden daha yüksekte oluşması beklenirken, alçalan bir piyasada RSI daki dip ve tepelerin bir önceki dip ve tepelerden daha aşağıda oluşması beklenir. Bunun gerçekleşmediği durumlar uyumsuzluk olarak kabul edilebilir.

### Momentum

Belirlenmiş olan bir süre içinde fiyatların değişim hızını ölçen bir göstergedir. Son günün kapanışının, x gün önceki kapanışı bölünmesinin 100 ile çarpımı olarak hesaplanan Momentum'da bu iki günün eşit olduğu durumlarda bulunacak olan 100 değeri referans değeri olarak kabul edilir. Kullanım açısından 110 seviyenin üzeri "aşırı alım", 90 seviyesinin altı ise "aşırı satım" olarak kabul edilebilir. Ayrıca Momentum'la 100 referans çizginin kesişme noktalarında Momentum'un referans değerini yukarı kesmesi "al" aşağı kesmesi ise "sat" sinyali olarak kabul edilebilir. Uyumsuzluklar: Fiyatlar yükselirken ve yeni zirveler yaparken, göstergenin yeni zirve yapamaması veya fiyatlar yeni dip yaparken, göstergenin yeni dip yapmaması. Bu durumu trend değişikliğinin erken sinyali olarak değerlendirmek gerekebilir.

### MACD

Genelde 26 ve 12 günlük olarak kullanılan iki üssel hareketli ortalamaların farkı olan Macd, kısa vadeli üssel ortalamaların uzun vadeliye göre olan pozisyonlarını değerlendiren trendin yönü hakkında bilgi vermeye çalışır. MACD orta vadeli indikatörlerden biridir. Macd'nin 0 olduğu seviyede 12 günlük üssel hareketli ortalamaya 26 günlük üssel ortalamaya eşittir. 12 günlük 26 günlük üzerine çıktığı durumlarda ise Macd pozitif değerler alacaktır. Tersine 12 günlük 26 günlük altına indiği durumlarda ise Macd negatif olacaktır. Yorumlamalarda 12 günlük hareketli ortalamaların 26 günlük hareketli ortalamadan uzaklaştığı yani Macd'nin 0 değerinin altında yada üzerinde olduğu durumlar "al" ve "sat" olarak değerlendirilebilir. Ancak bu bölgelerde olmanın ürettikleri sinyaller referans değeri kullanan diğer göstergelere göre daha zayıftır. Fiyatların trend yönünde aşırı bir hareketi olduğunu söylese de dönüş zamanı hakkında kesin bilgiler içermez. Macd'nin yorumlanmasında önem taşıyan bir diğer yöntemde uyumsuzluklara dikkat edilmesidir.

### CCI

Mal piyasaları için Donald Lambert tarafından uyarlanmış olan CCI, hesaplanışındaki özellikler nedeniyle rahatlıkla hisse senedi piyasasına da kullanılan bir osilatördür. Bir çok analist bu göstergesi aşırı alım / aşırı satım bölgelerini gösteren osilatör olarak kullanır. CCI +100 ile -100 arasında bir değer alır. +100'ün üzerinde olması demek, kağıdın fiyatının aşırı yükselmiş olması, -100'un altında olması ise aşırı düşmüş olması demektir. ( "aşırı alım ve aşırı satım" ) CCI'nin yorumlanmasında önem taşıyan bir diğer yöntemde uyumsuzluklara dikkat edilmesidir

### Hareketli Ortalama (HO)

Hareketli Ortalama: bir dizinin verilen zaman aralığı içerisindeki ortalamasının hesaplanması için kullanılan bir yöntemdir. "Hareketli" kelimesi aslında ortalamaların durağan olmayıp zaman içinde eklenen veriye göre sürekli olarak kendini yeniden revize etmesi anlamında kullanılır. Kullandıkları datalarda hangi dönemin datalarına önem verdikleri açısından basit, ağırlıklı, üssel, üçgen ve değişken olmak üzere beş farklı yöntemle hesaplanabilirler. Basit hareketli ortalamada periyod içindeki tüm günler aynı önemde kabul edilir. Ancak son günlerin önemini atlayan bu yaklaşıma karşı ağırlıklı hareketli ortalamada da ilk günlerin önemi azaltılarak ağırlık son günlere kaydırılır. Üssel hareketli ortalamada ise ağırlığın yine son günlere verilmesine karşın ilk günler ağırlıklı hareketli ortalamada olduğu gibi göz ardı edilmez

### Teknik Metodoloji ve Risk Uyarıları

Tabloların hazırlanmasında Finnet veri terminali kullanılmış olup, datalar Finnet tarafından sağlanmıştır. BİST-50 Hisseleri Teknik değerlendirme tablosunda, Bazı önemli teknik göstergeler, hareketli ortalamalar değerleri, sinyalleri, aşırı alım-satım bölgeleri belirtilmiştir. Destek, Direnç ve PIVOT seviyeleri Trive Yatırım'ın belirlediği destek ve direnç seviyeleri değildir. Tüm tablolarda yer alan veriler günlük güncellenmektedir. Tüm bu veriler Finnet veri terminalinden alınmıştır. Teknik göstergelerin son aldığı değerler belirtilmiştir. Sadece teknik göstergelere bakılıp yatırım kararı verilmesi doğru sonuçlar doğurmayabilir. Bu bülte hazırlanan tablolar tek başına yeterli bir gösterge olmayıp, temel ve diğer gelişmelerin devre dışı bırakıldığının unutulmaması gerekmektedir. Trive Yatırım'ın söz konusu bilgi ve görüşlerde meydana gelebilecek değişikliklerden yatırımcıları haberdar etme yükümlülüğü bulunmamaktadır. Trive Yatırım bu bilgilerin veya bu bilgilere dayalı olarak yapılan tahmin, çıkarım veya görüşlerin doğruluğu, tamlığı veya uygunluğuna ilişkin açık veya zımni hiçbir beyan veya taahhütte bulunmamaktadır.

## YASAL UYARI

Burada yer alan bilgiler Trive Yatırım tarafından genel bilgilendirme amacı ile hazırlanmıştır. Yatırım bilgi, yorum ve tavsiyeleri yatırım danışmanlığı kapsamında değildir. Yatırım danışmanlığı hizmeti, SPK tarafından yetkilendirilmiş yetkili kuruluşlar tarafından kişilerin risk ve getiri tercihleri dikkate alınarak sözleşme imzalanmak suretiyle kişiye özel olarak sunulmaktadır. Burada yer alan yorum ve tavsiyeler ise genel nitelikte olup tavsiyede bulunanların kişisel görüşlerine dayanmaktadır. Herhangi bir yatırım aracının alım-satım önerisi ya da getiri vaadi olarak yorumlanmamalıdır. Bu görüşler mali durumunuz ile risk ve getiri tercihlerinize uygun olmayabilir. Bu nedenle, sadece burada yer alan bilgilere dayanarak yatırım kararı verilmesi beklentilerinize uygun sonuçlar doğurmayabilir. Tüm veriler, Trive Yatırım tarafından güvenilir olduğuna inanılan kaynaklardan alınmıştır. Burada yer alan fiyatlar, veriler ve bilgilerin tam ve doğru olduğu garanti edilemez; içerik, haber verilmeksizin değiştirilebilir. Bu kaynakların kullanılması nedeni ile ortaya çıkabilecek hatalardan veya zararlardan kurum çalışanları ile Trive Yatırım sorumlu değildir.

Adres: Reşitpaşa Mah. Eski Büyükdere Cad. No:2 İç Kapı No: 6 Sarıyer / İstanbul [www.trive.com.tr](http://www.trive.com.tr)

Kaynaklar: Trive Yatırım Araştırma, Matriks ve Finnet

Raporu Hazırlayan Birim : Trive Yatırım Araştırma ve Strateji Departmanı

Mail: [destek@trive.com.tr](mailto:destek@trive.com.tr)

Tel: 444 39 34