



F_XU0300624	Zarar Kes	Düşük	Yüksek	Aort	Son		
	11,659.29	12,161.25	12,500.00	12,351.84	12,173.25		
Performans			Açık Pozisyon				
Gün%	Haf%	Sayısı	Değişimi				
-1.66%	4.20%	260,596.0	-2,828.0				
Destek 3	Destek 2	Destek 1	Kapanış	Direnç 1	Direnç 2	Direnç 3	
11,717.58	11,939.42	12,056.33	12,173.25	12,395.08	12,616.92	12,733.83	
İşlem Miktarı (Adet)			Hareketli Ortalamalar (HO)				
Son	5 Günlük Ort.	5 HO	10 HO	20 HO	50 HO		
196,808.00	196,356.75	12,274.25	11,945.70	11,863.66	11,337.91		
5 gün ortalama miktarın 0% üzerinde			-0.82%	1.90%	2.61%	7.37%	
Teknik Göstergeler							
RSI	MOM	CCI	MACD				
61.02	AŞAĞI	104.72	YUKARI	61.85	AŞAĞI	249.48	AŞAĞI

BİST30 endeksi vadeli işlem sözleşmesinde ilk destek 12,056.33 seviyesinde bulunuyor. Bu seviyenin aşağı yönlü kırılması durumunda zarar kes seviyesi 11,659.29 olarak değerlendirilebilir. Yukarı yönlü hareketlerde direnç 12,395.08 seviyesinden geçmektedir. Direnç seviyesinin yukarı yönlü kırılması durumunda 12,733.83 seviyesi öncelikli kısa vadeli teknik hedef olacaktır. Sözleşmede toplam açık pozisyon sayısı 260596 adet olup açık pozisyonda önceki işlem gününe göre 2828 adetlik azalış dikkat çekmektedir.



XUSIN	Zarar Kes	Düşük	Yüksek	Aort	Son		
	14,682.76	15,005.57	15,212.34	15,045.01	15,045.01		
Performans			Endekse Göre Performans				
Gün%	Haf%	Aylık%	Yb%	Gün%	Haf%	Aylık%	Yb%
-0.89	1.86	4.91	30.46	0.09	-2.60	-6.24	-9.70
Destek 3	Destek 2	Destek 1	Kapanış	Direnç 1	Direnç 2	Direnç 3	
14,756.17	14,880.87	14,962.94	15,045.01	15,169.71	15,294.41	15,376.48	
İşlem Hacmi (mn TL)			Hareketli Ortalamalar (HO)				
Son	5 Günlük Ort.	5 HO	10 HO	20 HO	50 HO		
70,394	72,055	15,100.07	14,873.86	14,841.84	14,308.10		
5 gün ortalama hacmin -%2 altında			-0.36%	1.15%	1.37%	5.15%	
Teknik Göstergeler							
RSI	MOM	CCI	MACD				
59.64	AŞAĞI	101.49	AŞAĞI	51.81	AŞAĞI	215.88	AŞAĞI

BİST sanayi endeksinde birinci destek seviyesi 14,962.94 seviyesinden geçmekte olup bu seviyenin aşağı yönlü kırılması durumunda zarar kes seviyesi olarak 14,682.76 seviyesi kullanılabilir. Yukarı yönlü ataklarda ise direnç 15,169.71 seviyelerinden geçmektedir. Bu direnç seviyesinin yukarı yönlü kırılması durumunda ise 15,376.48 seviyesi öncelikli kısa vadeli teknik hedef konumunda değerlendirilebilir.

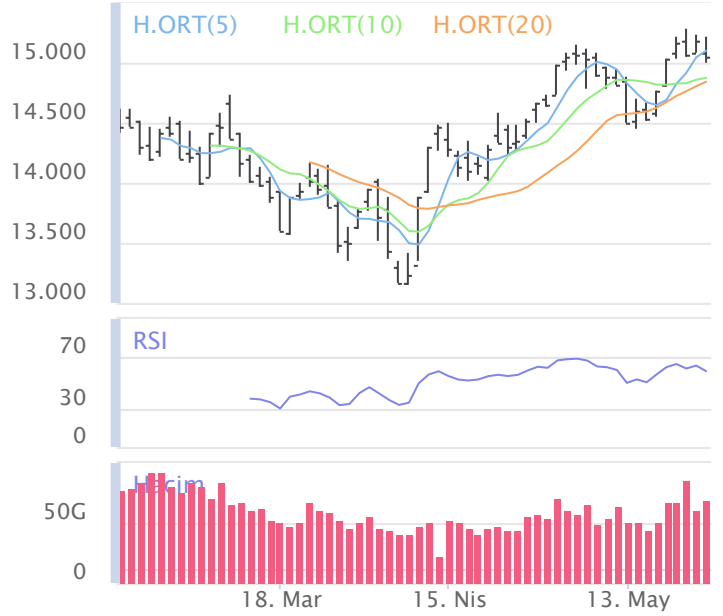

XBANK	Zarar Kes	Düşük	Yüksek	Aort	Son		
	14,316.94	15,134.33	15,697.27	15,141.50	15,141.50		
Performans			Endekse Göre Performans				
Gün%	Haf%	Aylık%	Yb%	Gün%	Haf%	Aylık%	Yb%
-1.67	10.39	18.14	73.70	-0.70	5.55	5.58	20.23
Destek 3	Destek 2	Destek 1	Kapanış	Direnç 1	Direnç 2	Direnç 3	
14,388.52	14,761.43	14,951.46	15,141.50	15,514.40	15,887.31	16,077.34	
İşlem Hacmi (mn TL)			Hareketli Ortalamalar (HO)				
Son	5 Günlük Ort.	5 HO	10 HO	20 HO	50 HO		
26,127	37,331	15,044.08	14,194.70	13,763.71	12,255.64		
5 gün ortalama hacmin -%30 altında			0.65%	6.67%	10.01%	23.55%	
Teknik Göstergeler							
RSI	MOM	CCI	MACD				
70.46	AŞAĞI	114.05	YUKARI	102.01	AŞAĞI	769.12	YUKARI

BİST banka endeksinde ilk etapta olası geri çekilmelerde birinci destek seviyesi konumunda olan 14,951.46 seviyesinin alım yönünde izlenebileceği düşüncesindeyiz. Zarar kes seviyesini ise 14,316.94 seviyesi olarak belirlemekteyiz. Alım pozisyonlarında bu seviyenin altına dikkat edilmeli. Olası yukarı yönlü ataklarda ise ilk etapta 15,514.40 birinci direnç seviyesinin aşılması durumunda teknik olarak kısa vadede yukarı hareket hız kazanabilir. Olası böyle bir durumda 16,077.34 seviyesi öncelikli kısa vadeli teknik hedef konumunda olacaktır.



## Şirketlerden Haberler

YEOTK	<b>23/05/2024 20:27 Yeo Teknoloji Enerji Ve Endüstri A.Ş.</b> 01.01.2023-31.12.2023 Faaliyet Raporu <a href="#">Haberin Devamı</a>
MPARK	<b>23/05/2024 19:46 MLP Sağlık Hizmetleri A.Ş.</b> 23.05.2024 Tarihli Pay Geri Alım İşlemleri <a href="#">Haberin Devamı</a>
NTGAZ	<b>23/05/2024 19:25 Naturel Gaz Sanayi ve Ticaret A.Ş.</b> 2023 Mali Yılı Olağan Genel Kurul Tescili Hakkında <a href="#">Haberin Devamı</a>
OYYAT	<b>23/05/2024 19:18 Oyak Yatırım Menkul Değerler A.Ş.</b> Olağan Genel Kurul Toplantı Kararlarının Tescili <a href="#">Haberin Devamı</a>
ADEL	<b>23/05/2024 19:03 Adel Kalemcilik Ticaret Ve Sanayii A.Ş.</b> Kayıtlı sermaye tavan artırım ve süre uzatımının tescil edilmesi <a href="#">Haberin Devamı</a>
MGROS	<b>23/05/2024 18:57 Migros Ticaret A.Ş.</b> Faaliyet Raporu - 1Ç 2024 <a href="#">Haberin Devamı</a>
AEFES	<b>23/05/2024 18:54 Anadolu Efes Biracılık Ve Malt Sanayi A.Ş.</b> 1Ç2024 Faaliyet Raporu <a href="#">Haberin Devamı</a>
ADEL	<b>23/05/2024 18:42 Adel Kalemcilik Ticaret Ve Sanayii A.Ş.</b> 2023 Yılı Olağan Genel Kurul Tescili <a href="#">Haberin Devamı</a>
SOKM	<b>23/05/2024 18:37 Şok Marketler Ticaret A.Ş.</b> Olağan Genel Kurul Kararlarının Tescili Hk. <a href="#">Haberin Devamı</a>
FROTO	<b>23/05/2024 18:35 Ford Otomotiv Sanayi A.Ş.</b> Olağan Genel Kurul Tescili <a href="#">Haberin Devamı</a>
KCHOL	<b>23/05/2024 18:18 Koç Holding A.Ş.</b> 01.01.2024 - 31.03.2024 Faaliyet Raporu <a href="#">Haberin Devamı</a>
LMKDC	<b>23/05/2024 18:14 Limak Doğu Anadolu Çimento Sanayi ve Ticaret A.Ş.</b> Genel Kurul İşlemlerine İlişkin Bildirim <a href="#">Haberin Devamı</a>
EBEBK	<b>23/05/2024 18:10 Ebebek Mağazacılık A.Ş.</b> 1Ç 2024 Ara Dönem Faaliyet Raporu <a href="#">Haberin Devamı</a>
SARKY	<b>23/05/2024 16:30 Sarkuysan Elektrolitik Bakır Sanayi Ve Ticaret A.Ş.</b> Şirketimizin kayıtlı sermaye tavanının 2.000.000.000.-TL'ye çıkarılması için SPK'ya yapılan başvuru hakkında <a href="#">Haberin Devamı</a>
GEREL	<b>23/05/2024 16:14 Gersan Elektrik Ticaret Ve Sanayi A.Ş.</b> Kayıtlı Sermaye Tavan Artırımı ve Süre Uzatımı Başvurumuzun SPK Tarafından Onaylanması <a href="#">Haberin Devamı</a>
VRGYO	<b>23/05/2024 15:22 Vera Konsept Gayrimenkul Yatırım Ortaklığı A.Ş.</b> İhaleye Katılım Hk. <a href="#">Haberin Devamı</a>
FORTE	<b>23/05/2024 14:00 Forte Bilgi İletişim Teknolojileri Ve Savunma Sanayi A.Ş.</b> Yeni İş İlişkisi <a href="#">Haberin Devamı</a>
BORSK	<b>23/05/2024 12:02 Bor Şeker A.Ş.</b> Ticaret Bakanlığı Tarafından verilen Şeker İhracat İzni Hk. <a href="#">Haberin Devamı</a>
MKK	<b>23/05/2024 11:38 Merkezi Kayıt Kuruluşu A.Ş., Sanica Isı Sanayi A.Ş.</b> Hak Kullanım İşlemleri <a href="#">Haberin Devamı</a>
GLCVY	<b>23/05/2024 09:28 Gelecek Varlık Yönetimi A.Ş.</b> Tahsili Gecikmiş Alacak Portföyü Alımı <a href="#">Haberin Devamı</a>
ASTOR	<b>23/05/2024 01:49 Astor Enerji A.Ş.</b> Yönetim Kurulu Faaliyet Raporu <a href="#">Haberin Devamı</a>
PASEU	<b>23/05/2024 00:57 Pasifik Eurasia Lojistik Dış Ticaret A.Ş.</b> 2024 Yılı 3 Aylık Sorumluluk Beyanı <a href="#">Haberin Devamı</a>
EUPWR	<b>22/05/2024 22:45 Europower Enerji A.Ş.</b> 01.01.2024-31.03.2024 Dönemi Yönetim Kurulu Faaliyet Raporu <a href="#">Haberin Devamı</a>
AYGAZ	<b>22/05/2024 21:23 Aygaz A.Ş.</b> 1 Ocak-31 Mart 2024 Ara Dönem Faaliyet Raporu <a href="#">Haberin Devamı</a>
LRSHO	<b>22/05/2024 20:49 Loras Holding A.Ş.</b> 2023 yılı Olağan Genel Kurul Toplantısı Hakkında <a href="#">Haberin Devamı</a>

### BİST-50 HİSSELERİ TEKNİK DEĞERLENDİRME

Kod	RSI			MOMENTUM			CCI			5HO	10HO	20HO	MACD	
	Değer	Sinyal	Bölge	Değer	Sinyal	Bölge	Değer	Sinyal	Bölge	Sinyal	Sinyal	Sinyal	Değer	Sinyal
XU030	71.70	-	AŞIRI ALIM	106.81	-	-	97.70	-	-	-	-	-	383.30	-
XU050	71.55	-	AŞIRI ALIM	106.16	-	-	95.71	-	-	-	-	-	290.98	-
XU100	72.12	-	AŞIRI ALIM	105.62	-	-	92.95	-	-	-	-	-	320.80	-
XBANK	70.46	-	AŞIRI ALIM	114.05	-	AŞIRI ALIM	102.01	-	AŞIRI ALIM	-	-	-	769.12	-
XUSIN	59.64	-	-	101.49	-	-	51.81	SATIŞ	-	-	-	-	215.88	-
AKBNK	68.60	-	-	115.14	-	AŞIRI ALIM	113.50	-	AŞIRI ALIM	-	-	-	3.14	-
ALARK	47.74	SATIŞ	-	100.25	-	-	44.34	SATIŞ	-	SATIŞ	-	SATIŞ	-1.51	-
ALFAS	30.86	-	-	88.74	-	AŞIRI SATIM	-192.66	-	AŞIRI SATIM	-	-	-	-2.64	-
ARCLK	66.97	SATIŞ	-	104.56	-	-	76.31	-	-	SATIŞ	-	-	7.66	-
ASELS	50.30	-	-	95.43	-	-	-97.94	-	-	-	SATIŞ	SATIŞ	0.77	-
ASTOR	60.77	-	-	104.51	ALIŞ	-	91.72	-	-	-	-	-	1.55	-
BIMAS	81.62	-	AŞIRI ALIM	114.07	-	AŞIRI ALIM	74.65	-	-	-	-	-	27.01	-
BRSAN	35.72	-	-	95.07	-	-	-72.36	-	-	-	-	-	-19.08	-
CIMSA	59.70	-	-	101.68	-	-	81.06	-	-	-	-	-	0.62	-
CWENE	32.26	-	-	91.90	-	-	-125.35	-	AŞIRI SATIM	-	-	-	-11.52	-
DOAS	56.31	-	-	103.28	-	-	143.92	-	AŞIRI ALIM	-	-	-	0.46	ALIŞ
DOHOL	67.31	-	-	106.37	-	-	136.28	-	AŞIRI ALIM	-	-	-	0.47	-
EGEEN	40.04	-	-	94.80	-	-	-47.21	-	-	-	-	-	-507.01	-
EKGYO	41.60	-	-	91.41	-	-	-51.49	-	-	SATIŞ	SATIŞ	-	-0.24	-
ENJSA	70.05	-	AŞIRI ALIM	104.08	-	-	84.66	-	-	-	-	-	2.41	-
ENKAI	71.62	-	AŞIRI ALIM	106.53	-	-	232.33	-	AŞIRI ALIM	-	-	-	0.98	-
EREGL	69.15	-	-	103.59	-	-	122.40	-	AŞIRI ALIM	-	-	-	1.47	-
EUPWR	28.80	-	AŞIRI SATIM	89.85	-	AŞIRI SATIM	-196.33	-	AŞIRI SATIM	-	-	-	-4.96	-
FROTO	53.26	SATIŞ	-	101.65	-	-	-16.19	SATIŞ	-	SATIŞ	SATIŞ	-	26.60	-
GARAN	76.48	-	AŞIRI ALIM	115.61	-	AŞIRI ALIM	114.27	-	AŞIRI ALIM	-	-	-	6.49	-
GESAN	39.02	-	-	93.61	-	-	-148.52	-	AŞIRI SATIM	-	-	-	-1.03	-
GUBRF	60.17	-	-	109.95	-	-	126.52	-	AŞIRI ALIM	-	-	-	1.44	-
HALKB	64.49	-	-	105.89	-	-	85.27	SATIŞ	-	-	-	-	0.93	-
HEKTS	47.84	SATIŞ	-	100.00	-	-	-22.64	-	-	SATIŞ	SATIŞ	SATIŞ	-0.07	-
ISCTR	68.46	SATIŞ	-	113.77	-	AŞIRI ALIM	88.79	-	-	-	-	-	0.83	-
KCHOL	69.72	SATIŞ	-	107.72	-	-	98.40	-	-	-	-	-	13.16	-
KONTR	41.79	-	-	95.04	-	-	-53.03	-	-	SATIŞ	-	-	-5.30	-
KOZAA	52.91	-	-	101.61	ALIŞ	-	34.86	-	-	-	-	-	0.07	-
KOZAL	42.79	-	-	98.82	-	-	-30.47	-	-	SATIŞ	SATIŞ	-	-0.40	-
KRDMD	68.02	-	-	106.19	-	-	116.89	-	AŞIRI ALIM	-	-	-	1.13	-
MGROS	56.63	-	-	100.57	-	-	25.39	-	-	SATIŞ	SATIŞ	-	13.47	-
MIATK	42.91	-	-	99.20	SATIŞ	-	-39.33	-	-	-	SATIŞ	-	-1.50	-
ODAS	46.69	-	-	96.45	-	-	-83.79	-	-	-	-	-	0.02	-
OYAKC	61.89	-	-	107.73	-	-	98.58	-	-	-	-	-	1.34	-
PETKM	56.48	-	-	105.36	-	-	87.93	SATIŞ	-	-	-	-	0.12	-
PGSUS	66.98	SATIŞ	-	105.42	-	-	76.17	SATIŞ	-	-	-	-	8.37	-
SAHOL	71.72	-	AŞIRI ALIM	107.14	-	-	88.50	SATIŞ	-	-	-	-	5.26	-
SASA	63.39	-	-	108.28	-	-	69.49	-	-	ALIŞ	-	-	1.95	-
SISE	64.08	-	-	102.74	-	-	95.29	-	-	-	-	-	1.51	-
SMRTG	47.41	-	-	98.59	-	-	-15.07	-	-	ALIŞ	ALIŞ	-	-0.76	-
TAVHL	76.98	-	AŞIRI ALIM	110.26	-	AŞIRI ALIM	136.70	-	AŞIRI ALIM	-	-	-	11.68	-
TCELL	84.82	-	AŞIRI ALIM	110.36	-	AŞIRI ALIM	155.66	-	AŞIRI ALIM	-	-	-	4.28	-
THYAO	53.66	-	-	99.84	-	-	-20.70	-	-	SATIŞ	SATIŞ	-	4.21	-
TOASO	77.87	-	AŞIRI ALIM	115.40	-	AŞIRI ALIM	144.00	-	AŞIRI ALIM	-	-	-	11.35	-
TTKOM	77.45	-	AŞIRI ALIM	109.10	-	-	127.64	-	AŞIRI ALIM	-	-	-	2.28	-
TUPRS	57.07	-	-	102.72	-	-	29.95	-	-	-	-	-	2.98	-
ULKER	73.45	-	AŞIRI ALIM	114.26	-	AŞIRI ALIM	88.18	SATIŞ	-	-	-	-	7.17	-
VESTL	47.75	SATIŞ	-	89.90	-	AŞIRI SATIM	-167.07	-	AŞIRI SATIM	-	-	SATIŞ	2.43	-
YKBNK	66.65	SATIŞ	-	116.12	-	AŞIRI ALIM	92.81	-	-	-	-	-	1.95	-
ZOREN	46.53	SATIŞ	-	96.31	-	-	-62.44	-	-	SATIŞ	SATIŞ	SATIŞ	0.04	-





## ŞİRKET TEMETTÜ ÖDEMELERİ

Kod	Brüt Temettü (Bin TL)	Temettü Dağıtma Oranı	Hisse Başına Brüt Tutar (TL)	Hisse Başına Net Tutar (TL)	Temettü Verimi(%)	Temettü Dağıtma Tarihi	Ödemeye Kalan Gün	Ödeme Tarihleri
CCOLA	2,000,016	9.72%	7.86	7.08	1.01%	27.05.2024	4	27.05.2024
MGROS	1,250,000	14.16%	6.90	6.21	1.42%	27.05.2024	4	27.05.2024
AEFES	1,391,447	6.29%	2.35	2.12	1.16%	28.05.2024	5	28.05.2024
AGHOL	700,000	3.56%	2.87	2.59	0.79%	29.05.2024	6	29.05.2024
ASUZU	500,000	30.97%	1.98	1.79	1.95%	29.05.2024	6	29.05.2024
EGEEN	324,450	46.60%	103.00	92.70	0.73%	29.05.2024	6	29.05.2024
ISMEN	1,600,000	28.88%	1.07	0.96	2.51%	29.05.2024	6	29.05.2024
ALARK	978,141	14.76%	2.25	2.04	1.89%	30.05.2024	7	Avans : 01.06.2023 - 25.08.2023 - 15.11.2023 - 30.05.2024
YUNSA	236,737	43.50%	3.95	3.55	4.12%	30.05.2024	7	30.05.2024
ERBOS	50,000	-33.61%	2.25	2.03	1.02%	31.05.2024	8	31.05.2024
GENTS	50,000	37.87%	0.17	0.15	1.91%	31.05.2024	8	31.05.2024
SISE	2,200,000	12.85%	0.72	0.65	1.32%	31.05.2024	8	31.05.2024
TGSAS	4,500	19.06%	0.30	0.27	0.40%	31.05.2024	8	31.05.2024
AFYON	160,000	16.12%	0.40	0.36	2.85%	03.06.2024	11	03.06.2024
ALGYO	7,245	0.56%	0.05	0.05	0.11%	03.06.2024	11	03.06.2024
VAKKO	400,000	20.57%	2.50	2.25	2.11%	04.06.2024	12	04.06.2024
ECILC	808,607	29.51%	1.18	1.06	2.04%	05.06.2024	13	05.06.2024
ECZYT	546,000	56.09%	5.20	4.68	2.03%	05.06.2024	13	05.06.2024
AKSEN	1,600,000	29.11%	1.30	1.17	2.79%	06.06.2024	14	06.06.2024
SARKY	222,222	15.30%	0.44	0.40	1.28%	07.06.2024	15	07.06.2024
MARBL	12,757	9.89%	0.06	0.05	0.35%	10.06.2024	18	10.06.2024
KLKIM	69,200	16.08%	0.14	0.13	0.58%	12.06.2024	20	12.06.2024
PAPIL	2,000	3.69%	0.06	0.05	0.04%	12.06.2024	20	12.06.2024
DEVA	387,347	11.44%	0.25	0.23	1.95%	25.06.2024	33	25.06.2024
KLSEK	100,000	33.87%	0.19	0.17	0.35%	25.06.2024	33	25.06.2024
KBORU	52,749	24.06%	0.53	0.47	0.59%	26.06.2024	34	26.06.2024
ARDYZ	3,810	0.89%	0.02	0.02	0.06%	03.07.2024	41	03.07.2024
DOFER	35,000	24.60%	0.63	0.57	1.32%	03.07.2024	41	03.07.2024
GIPTA	30,975	22.51%	0.23	0.21	0.63%	03.07.2024	41	03.07.2024
KCAER	100,000	8.43%	0.15	0.14	0.28%	03.07.2024	41	03.07.2024
İNDES	262,333	51.62%	0.35	0.31	3.61%	05.07.2024	43	05.07.2024
ATAKP	122,000	41.26%	0.88	0.79	1.72%	08.07.2024	46	08.07.2024
TABGD	146,500	5.96%	0.56	0.50	0.32%	08.07.2024	46	08.07.2024
KMPUR	120,000	19.75%	0.49	0.44	0.80%	09.07.2024	47	09.07.2024
AYES	7,514	9.26%	0.25	0.23	0.49%	10.07.2024	48	10.07.2024
PNLSN	58,027	24.97%	0.77	0.70	0.94%	18.07.2024	56	18.07.2024
TN2TP	65,232	7.93%	0.51	0.46	0.83%	18.07.2024	56	18.07.2024
LKMNH	50,000	15.52%	1.39	1.25	1.36%	22.07.2024	60	Taksit : 22.07.2024 - 07.05.2024
TRGYO	2,350,000	17.64%	2.35	2.35	4.86%	22.07.2024	60	22.07.2024
PRKME	200,000	59.18%	1.34	1.21	5.55%	23.07.2024	61	23.07.2024

Yabancı Takas Oranı



BİST 100 Kapanış ve İşlem Hacmi(Milyar TL)

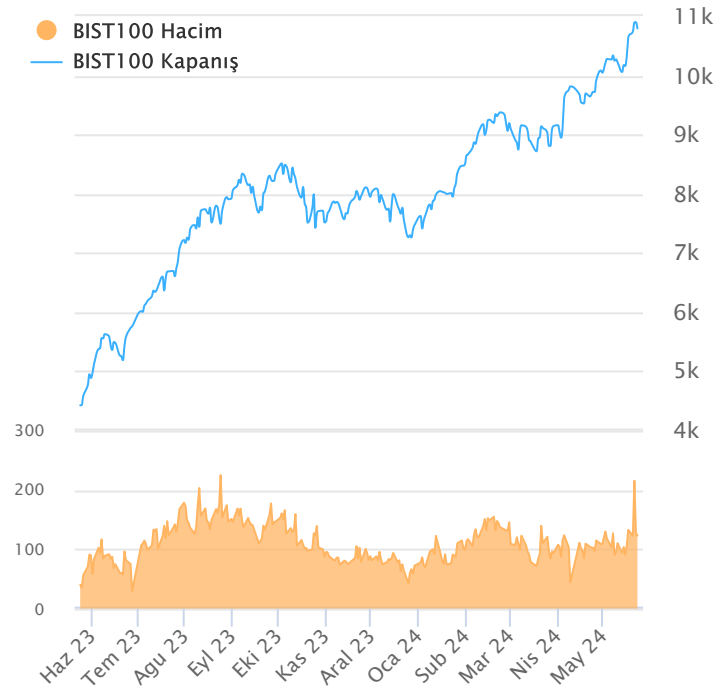

## TEKNİK GÖSTERGELER AÇIKLAMA

### RSI

RSI ilgili periyoddaki kapanış değerlerini periyodun bir önceki kapanış değerleriyle kıyaslayarak hesaplanan kısa ve orta vadeli trendin yönü hakkında öngörüde bulunmayı sağlayan bir göstergedir. İndikatör 0'la 100 arasında değer alır. RSI da genellikle 30 ve 70 referans değerleri kullanılmakla beraber 50 seviyesi de kullanılabilir. Genel kabul görmüş yaklaşım uygulamada, 30 referans değerinin altına inen RSI değerlerinin "aşırı satım", 70 değerinin üzerine çıkan RSI değerlerinin de "aşırı alım" işaret ettiği yönünde. RSI 'ın yorumlanışında kullanılan bir diğer yöntemse uyumsuzluklardır. Yükselen bir piyasada RSI daki yeni oluşan dip ve tepelerin bir önceki dip ve tepelerden daha yüksekte oluşması beklenirken, alçalan bir piyasada RSI daki dip ve tepelerin bir önceki dip ve tepelerden daha aşağıda oluşması beklenir. Bunun gerçekleşmediği durumlar uyumsuzluk olarak kabul edilebilir.

### Momentum

Belirlenmiş olan bir süre içinde fiyatların değişim hızını ölçen bir göstergedir. Son günün kapanışının, x gün önceki kapanışı bölünmesinin 100 ile çarpımı olarak hesaplanan Momentum'da bu iki günün eşit olduğu durumlarda bulunacak olan 100 değeri referans değeri olarak kabul edilir. Kullanım açısından 110 seviyenin üzeri "aşırı alım", 90 seviyesinin altı ise "aşırı satım" olarak kabul edilebilir. Ayrıca Momentum'la 100 referans çizginin kesişme noktalarında Momentum'un referans değerini yukarı kesmesi "al" aşağı kesmesi ise "sat" sinyali olarak kabul edilebilir. Uyumsuzluklar: Fiyatlar yükselirken ve yeni zirveler yaparken, göstergenin yeni zirve yapamaması veya fiyatlar yeni dip yaparken, göstergenin yeni dip yapmaması. Bu durumu trend değişikliğinin erken sinyali olarak değerlendirmek gerekebilir.

### MACD

Genelde 26 ve 12 günlük olarak kullanılan iki üssel hareketli ortalamaların farkı olan Macd, kısa vadeli üssel ortalamaların uzun vadeliye göre olan pozisyonlarını değerlendiren trendin yönü hakkında bilgi vermeye çalışır. MACD orta vadeli indikatörlerden biridir. Macd'nin 0 olduğu seviyede 12 günlük üssel hareketli ortalama 26 günlük üssel ortalamaya eşittir. 12 günlük 26 günlük üzerine çıktığı durumlarda ise Macd pozitif değerler alacaktır. Tersine 12 günlük 26 günlük altına indiği durumlarda ise Macd negatif olacaktır. Yorumlamalarda 12 günlük hareketli ortalamaların 26 günlük hareketli ortalamadan uzaklaştığı yani Macd'nin 0 değerinin altında yada üzerinde olduğu durumlar "al" ve "sat" olarak değerlendirilebilir. Ancak bu bölgelerde olmanın ürettikleri sinyaller referans değeri kullanan diğer göstergelere göre daha zayıftır. Fiyatların trend yönünde aşırı bir hareketi olduğunu söylese de dönüş zamanı hakkında kesin bilgiler vermez. Macd'nin yorumlanmasında önem taşıyan bir diğer yöntemde uyumsuzluklara dikkat edilmesidir.

### CCI

Mal piyasaları için Donald Lambert tarafından uyarlanmış olan CCI, hesaplanışındaki özellikler nedeniyle rahatlıkla hisse senedi piyasasına da kullanılan bir osilatördür. Bir çok analist bu göstergiyi aşırı alım / aşırı satım bölgelerini gösteren osilatör olarak kullanır. CCI +100 ile -100 arasında bir değer alır. +100'ün üzerinde olması demek, kağıdın fiyatının aşırı yükselmiş olması, -100'un altında olması ise aşırı düşmüş olması demektir. ( "aşırı alım ve aşırı satım" ) CCI'nin yorumlanmasında önem taşıyan bir diğer yöntemde uyumsuzluklara dikkat edilmesidir

### Hareketli Ortalama (HO)

Hareketli Ortalama: bir dizinin verilen zaman aralığı içerisindeki ortalamasının hesaplanması için kullanılan bir yöntemdir. "Hareketli" kelimesi aslında ortalamaların durağan olmayıp zaman içinde eklenen veriye göre sürekli olarak kendini yeniden revize etmesi anlamında kullanılır. Kullandıkları datalarda hangi dönemin datalarına önem verdikleri açısından basit, ağırlıklı, üssel, üçgen ve değişken olmak üzere beş farklı yöntemle hesaplanabilirler. Basit hareketli ortalama periyod içindeki tüm günler aynı önemde kabul edilir. Ancak son günlerin önemini atlayan bu yaklaşıma karşı ağırlıklı hareketli ortalama da ilk günlerin önemi azaltılarak ağırlık son günlere kaydırılır. Üssel hareketli ortalama ise ağırlığın yine son günlere verilmesine karşın ilk günler ağırlıklı hareketli ortalama olduğu gibi göz ardı edilmez

### Teknik Metodoloji ve Risk Uyarıları

Tabloların hazırlanmasında Finnet veri terminali kullanılmış olup, datalar Finnet tarafından sağlanmıştır. BİST-50 Hisseleri Teknik değerlendirme tablosunda, Bazı önemli teknik göstergeler, hareketli ortalamalar değerleri, sinyalleri, aşırı alım-satım bölgeleri belirtilmiştir. Destek, Direnç ve PIVOT seviyeleri Trive Yatırım'ın belirlediği destek ve direnç seviyeleri değildir. Tüm tablolarda yer alan veriler günlük güncellenmektedir. Tüm bu veriler Finnet veri terminalinden alınmıştır. Teknik göstergelerin son aldığı değerler belirtilmiştir. Sadece teknik göstergelere bakılıp yatırım kararı verilmesi doğru sonuçlar doğurmayabilir. Bu bülte hazırlanan tablolar tek başına yeterli bir gösterge olmayıp, temel ve diğer gelişmelerin devre dışı bırakıldığının unutulmaması gerekmektedir. Trive Yatırım'ın söz konusu bilgi ve görüşlerde meydana gelebilecek değişikliklerden yatırımcıları haberdar etme yükümlülüğü bulunmamaktadır. Trive Yatırım bu bilgilerin veya bu bilgilere dayalı olarak yapılan tahmin, çıkarım veya görüşlerin doğruluğu, tamlığı veya uygunluğuna ilişkin açık veya zımni hiçbir beyan veya taahhütte bulunmamaktadır.

## YASAL UYARI

Burada yer alan bilgiler Trive Yatırım tarafından genel bilgilendirme amacı ile hazırlanmıştır. Yatırım bilgi, yorum ve tavsiyeleri yatırım danışmanlığı kapsamında değildir. Yatırım danışmanlığı hizmeti, SPK tarafından yetkilendirilmiş yetkili kuruluşlar tarafından kişilerin risk ve getiri tercihleri dikkate alınarak sözleşme imzalanmak suretiyle kişiye özel olarak sunulmaktadır. Burada yer alan yorum ve tavsiyeler ise genel nitelikte olup tavsiyede bulunanların kişisel görüşlerine dayanmaktadır. Herhangi bir yatırım aracının alım-satım önerisi ya da getiri vaadi olarak yorumlanmamalıdır. Bu görüşler mali durumunuz ile risk ve getiri tercihlerinize uygun olmayabilir. Bu nedenle, sadece burada yer alan bilgilere dayanarak yatırım kararı verilmesi beklentilerinize uygun sonuçlar doğurmayabilir. Tüm veriler, Trive Yatırım tarafından güvenilir olduğuna inanılan kaynaklardan alınmıştır. Burada yer alan fiyatlar, veriler ve bilgilerin tam ve doğru olduğu garanti edilemez; içerik, haber verilmeksizin değiştirilebilir. Bu kaynakların kullanılması nedeni ile ortaya çıkabilecek hatalardan veya zararlardan kurum çalışanları ile Trive Yatırım sorumlu değildir.

Adres: Reşitpaşa Mah. Eski Büyükdere Cad. No:2 İç Kapı No: 6 Sarıyer / İstanbul [www.trive.com.tr](http://www.trive.com.tr)

Kaynaklar: Trive Yatırım Araştırma, Matiks ve Finnet

Raporu Hazırlayan Birim : Trive Yatırım Araştırma ve Strateji Departmanı

Mail: [destek@trive.com.tr](mailto:destek@trive.com.tr)

Tel: 444 39 34