

F_XU0300624	Zarar Kes	Düşük	Yüksek	Aort	Son		
	11,600.25	11,807.75	11,963.00	11,877.80	11,894.00		
Performans			Açık Pozisyon				
Gün%	Haf%	Sayısı	Değişimi				
-0.03%	-2.73%	268,709.0	-17,599.0				
Destek 3	Destek 2	Destek 1	Kapanış	Direnç 1	Direnç 2	Direnç 3	
11,658.25	11,733.00	11,813.50	11,894.00	11,968.75	12,043.50	12,124.00	
İşlem Miktarı (Adet)			Hareketli Ortalamalar (HO)				
Son	5 Günlük Ort.	5 HO	10 HO	20 HO	50 HO		
191,978.00	173,877.50	11,989.65	12,131.95	11,948.09	11,457.68		
5 gün ortalama miktarın 10% üzerinde			-0.80%	-1.96%	-0.45%	3.81%	
Teknik Göstergeler							
RSI	MOM	CCI	MACD				
52.25	AŞAĞI	97.89	AŞAĞI	-25.46	AŞAĞI	156.37	AŞAĞI

BİST30 endeksi vadeli işlem sözleşmesinde ilk destek 11,813.50 seviyesinde bulunuyor. Bu seviyenin aşağı yönlü kırılması durumunda zarar kes seviyesi 11,600.25 olarak değerlendirilebilir. Yukarı yönlü hareketlerde direnç 11,968.75 seviyesinden geçmektedir. Direnç seviyesinin yukarı yönlü kırılması durumunda 12,124.00 seviyesi öncelikli kısa vadeli teknik hedef olacaktır. Sözleşmede toplam açık pozisyon sayısı 268709 adet olup açık pozisyonda önceki işlem gününe göre 17599 adetlik azalış dikkat çekmektedir.

XUSIN	Zarar Kes	Düşük	Yüksek	Aort	Son		
	13,961.32	14,249.35	14,460.42	14,344.15	14,344.15		
Performans			Endekse Göre Performans				
Gün%	Haf%	Aylık%	Yb%	Gün%	Haf%	Aylık%	Yb%
-0.52	-4.66	-2.05	24.39	-0.54	-1.83	-6.12	-11.35
Destek 3	Destek 2	Destek 1	Kapanış	Direnç 1	Direnç 2	Direnç 3	
14,031.12	14,140.24	14,242.19	14,344.15	14,453.26	14,562.38	14,664.33	
İşlem Hacmi (mn TL)			Hareketli Ortalamalar (HO)				
Son	5 Günlük Ort.	5 HO	10 HO	20 HO	50 HO		
41,446	48,303	14,628.13	14,864.10	14,840.69	14,350.67		
5 gün ortalama hacmin %14 altında			-1.94%	-3.50%	-3.35%	-0.05%	
Teknik Göstergeler							
RSI	MOM	CCI	MACD				
41.25	AŞAĞI	95.37	AŞAĞI	-124.25	AŞAĞI	54.18	AŞAĞI

BİST sanayi endeksinde birinci destek seviyesi 14,242.19 seviyesinden geçmekte olup bu seviyenin aşağı yönlü kırılması durumunda zarar kes seviyesi olarak 13,961.32 seviyesi kullanılabilir. Yukarı yönlü ataklarda ise direnç 14,453.26 seviyelerinden geçmektedir. Bu direnç seviyesinin yukarı yönlü kırılması durumunda ise 14,664.33 seviyesi öncelikli kısa vadeli teknik hedef konumunda değerlendirilebilir.

XBANK	Zarar Kes	Düşük	Yüksek	Aort	Son		
	14,447.33	14,897.29	15,254.83	15,045.78	15,045.78		
Performans			Endekse Göre Performans				
Gün%	Haf%	Aylık%	Yb%	Gün%	Haf%	Aylık%	Yb%
0.54	-0.63	12.21	72.60	0.52	2.32	7.54	23.01
Destek 3	Destek 2	Destek 1	Kapanış	Direnç 1	Direnç 2	Direnç 3	
14,519.56	14,708.43	14,877.10	15,045.78	15,234.64	15,423.51	15,592.18	
İşlem Hacmi (mn TL)			Hareketli Ortalamalar (HO)				
Son	5 Günlük Ort.	5 HO	10 HO	20 HO	50 HO		
20,363	18,963	15,141.59	15,092.83	14,252.66	12,774.76		
5 gün ortalama hacmin %7 üzerinde			-0.63%	-0.31%	5.56%	17.78%	
Teknik Göstergeler							
RSI	MOM	CCI	MACD				
64.28	YUKARI	104.65	AŞAĞI	40.42	AŞAĞI	718.19	AŞAĞI

BİST banka endeksinde ilk etapta olası geri çekilmelerde birinci destek seviyesi konumunda olan 14,877.10 seviyesinin alım yönünde izlenebileceği düşüncesindeyiz. Zarar kes seviyesini ise 14,447.33 seviyesi olarak belirlemekteyiz. Alım pozisyonlarında bu seviyenin altına dikkat edilmeli. Olası yukarı yönlü ataklarda ise ilk etapta 15,234.64 birinci direnç seviyesinin aşılması durumunda teknik olarak kısa vadede yukarı hareket hız kazanabilir. Olası böyle bir durumda 15,592.18 seviyesi öncelikli kısa vadeli teknik hedef konumunda olacaktır.

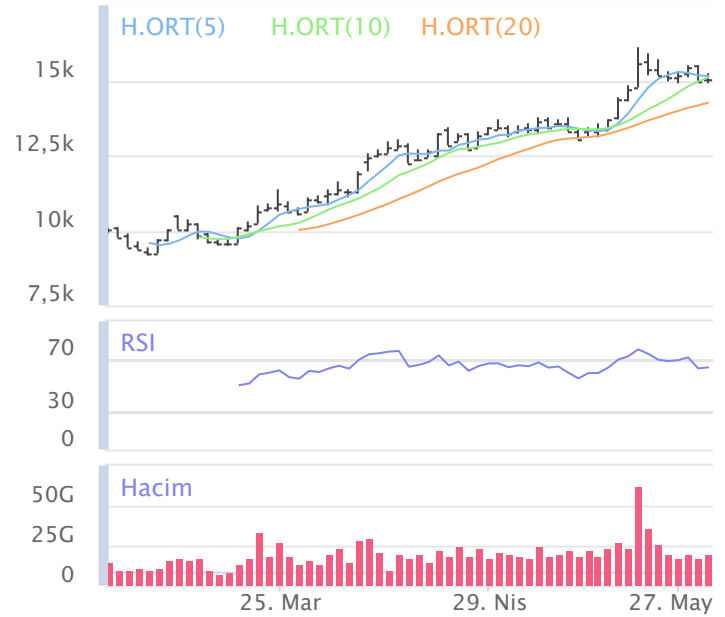
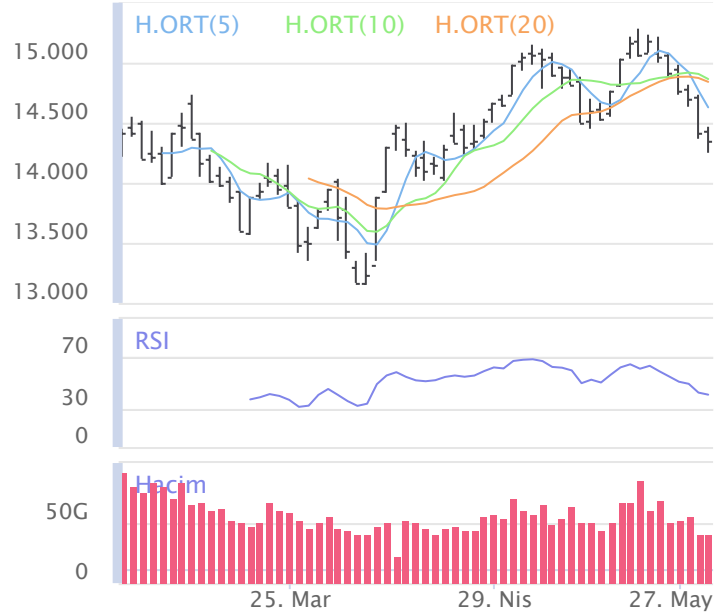
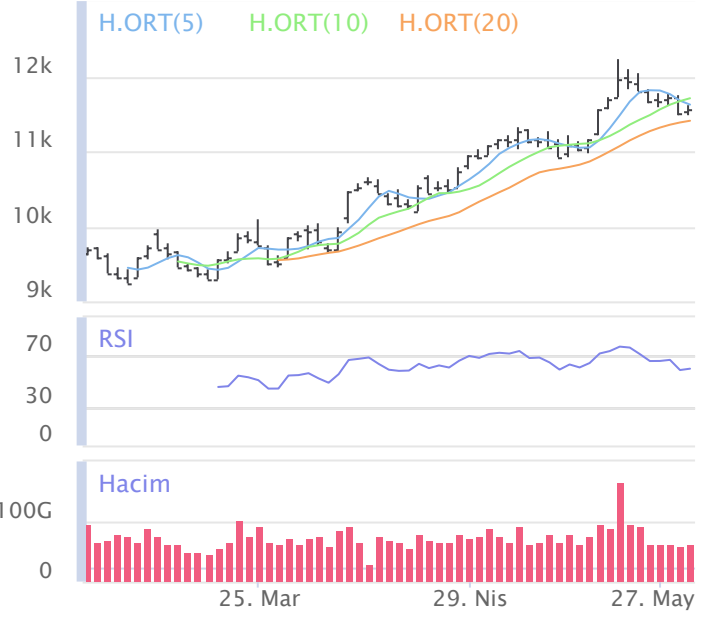

Şirketlerden Haberler

TABGD	30/05/2024 21:34 TAB Gıda Sanayi Ve Ticaret A.Ş. Ara Dönem Faaliyet Raporu Haberin Devamı
SUNTK	30/05/2024 21:29 Sun Tekstil Sanayi Ve Ticaret A.Ş. 2023 yılı İmtiyazlı Pay Sahipleri Özel Kurul Çağrısı Haberin Devamı
SUNTK	30/05/2024 21:21 Sun Tekstil Sanayi Ve Ticaret A.Ş. 2023 Olağan Genel Kurul Toplantı Çağrısı Haberin Devamı
GOODY	30/05/2024 20:54 Goodyear Lastikleri Türk Anonim Şirketi Yönetim Kurulu Faaliyet Raporu Haberin Devamı
PSGYO	30/05/2024 19:18 Pasifik Gayrimenkul Yatırım Ortaklığı A.Ş. Bedelsiz sermaye artırımı kararı Haberin Devamı
VERUS	30/05/2024 19:09 Verusa Holding A.Ş. Pay Geri Alım İşlemleri Hk. Haberin Devamı
AVPGY	30/05/2024 18:39 Avrupakent Gayrimenkul Yatırım Ortaklığı A.Ş. Pay Geri Alım Programı Çerçevesinde Pay Alımı Haberin Devamı
KRDMA	30/05/2024 18:36 Kardemir Karabük Demir Çelik Sanayi Ve Ticaret A.Ş. Olağan Genel Kurul Toplantısı sonucu Hk. Haberin Devamı
VAKKO	30/05/2024 18:28 Vakko Tekstil Ve Hazır Giyim Sanayi İşletmeleri A.Ş. 2023 Olağan Genel Kurul Toplantısı Sonucu Haberin Devamı
GEDIK	30/05/2024 18:27 Gedik Yatırım Menkul Değerler A.Ş. 30.05.2024 tarihli pay geri alım işlemleri Haberin Devamı
YYLGD	30/05/2024 18:11 Yayla Agro Gıda Sanayi Ve Ticaret A.Ş. 2023 Yılına Ait Olağan Genel Kurul Toplantısı Sonucu Haberin Devamı
HUNER	30/05/2024 17:40 Hun Yenilenebilir Enerji Üretim A.Ş. Şirketimiz ile Yapı Kredi Bankası A.Ş. arasında sözleşme imzalanması hk. Haberin Devamı
KRVGD	30/05/2024 17:19 Kervan Gıda Sanayi Ve Ticaret A.Ş. 2023 YILI OLAĞAN GENEL KURUL TOPLANTISI SONUÇLARI HAKKINDA, Haberin Devamı
KRVGD	30/05/2024 17:14 Kervan Gıda Sanayi Ve Ticaret A.Ş. 2023 YILI OLAĞAN GENEL KURUL TOPLANTISI SONUCU KAR PAYI DAĞITIM İŞLEMLERİ HAKKINDA, Haberin Devamı
GESAN	30/05/2024 17:03 Girişim Elektrik Sanayi Taahhüt Ve Ticaret A.Ş. İhale Süreci Bildirimi Haberin Devamı
KRVGD	30/05/2024 16:04 Kervan Gıda Sanayi Ve Ticaret A.Ş. 2023 YILI OLAĞAN GENEL KURUL TOPLANTISI SONUÇLARI HAKKINDA Haberin Devamı
HUNER	30/05/2024 15:55 Hun Yenilenebilir Enerji Üretim A.Ş. Sermaye Artırımının Tamamlanması ve Esas Sözleşme Tadili Hk. Haberin Devamı
SMRTG	30/05/2024 15:51 Smart Güneş Enerjisi Teknolojileri Araştırma Geliştirme Üretim Sanayi Ve Ticaret A.Ş. Yönetim Kurulu'nun 2023 yılı kararının dağıtılmamasına ilişkin teklifi Olağan Genel Kurul Toplantısı'nda görüşülmüş, kabul edilmiş ve dağıtılabılır dönem kararının dağıtılmamasına karar verilmiştir. Haberin Devamı
SAYAS	30/05/2024 15:47 Say Yenilenebilir Enerji Ekipmanları Sanayi Ve Ticaret A.Ş. Genel Kurulun Tescil Edilmesi Haberin Devamı
SMRTG	30/05/2024 15:44 Smart Güneş Enerjisi Teknolojileri Araştırma Geliştirme Üretim Sanayi Ve Ticaret A.Ş. Şirketimizin 2023 yılı Olağan Genel Kurul Toplantısı 30.05.2024 tarihinde gerçekleştirilmiştir. Haberin Devamı
SDTTR	30/05/2024 15:41 SDT Uzay Ve Savunma Teknolojileri A.Ş. Genel Kurul İşlemlerine İlişkin Bildirim Haberin Devamı
ZOREN	30/05/2024 14:49 Zorlu Enerji Elektrik Üretim A.Ş. 2023 Yılı Olağan Genel Kurul Toplantısının Tescili Hakkında Haberin Devamı
ASTOR	30/05/2024 14:21 Astor Enerji A.Ş. 2023 Yılı Olağan Genel Kurul Toplantı Sonucu Haberin Devamı
NATEN	30/05/2024 14:16 Naturel Yenilenebilir Enerji Ticaret A.Ş. ARAZİ TİPİ GÜNEŞ SANTRALİ Tamamlama ve İlgili Kurumlar Kabulü Haberin Devamı
ONCSM	30/05/2024 14:15 Oncosem Onkolojik Sistemler Sanayi Ve Ticaret A.Ş. İstanbul İl Sağlık Müdürlüğü Tarafından yapılan ihale Haberin Devamı

BİST-50 HİSSELERİ TEKNİK DEĞERLENDİRME

Kod	RSI			MOMENTUM			CCI			5HO	10HO	20HO	MACD	
	Değer	Sinyal	Bölge	Değer	Sinyal	Bölge	Değer	Sinyal	Bölge	Sinyal	Sinyal	Sinyal	Değer	Sinyal
XU030	60.20	-	-	99.87	SATIŞ	-	7.19	-	-	-	-	-	293.98	-
XU050	58.73	-	-	99.26	SATIŞ	-	-2.64	-	-	-	-	-	215.72	-
XU100	57.09	-	-	98.48	SATIŞ	-	-18.87	-	-	-	-	-	228.59	-
XBANK	64.28	-	-	104.65	-	-	40.42	-	-	-	-	-	718.19	-
XUSIN	41.25	-	-	95.37	-	-	-124.25	-	AŞIRI SATIM	-	-	-	54.18	-
AKBNK	60.22	-	-	104.45	-	-	33.43	-	-	-	-	-	3.22	-
ALARK	55.58	ALIŞ	-	105.37	-	-	157.43	-	AŞIRI ALIM	-	-	-	-0.55	-
ALFAS	24.31	-	AŞIRI SATIM	83.97	-	AŞIRI SATIM	-107.78	-	AŞIRI SATIM	-	-	-	-4.64	-
ARCLK	51.97	-	-	96.50	-	-	-133.91	-	AŞIRI SATIM	-	-	SATIŞ	4.68	-
ASELS	50.07	ALIŞ	-	97.80	-	-	-30.12	ALIŞ	-	ALIŞ	ALIŞ	-	0.03	-
ASTOR	43.63	-	-	94.48	-	-	-153.90	-	AŞIRI SATIM	-	-	-	0.34	-
BIMAS	66.55	-	-	97.53	SATIŞ	-	8.19	-	-	-	-	-	21.78	-
BRSAN	27.78	-	AŞIRI SATIM	89.39	-	AŞIRI SATIM	-128.86	-	AŞIRI SATIM	-	-	-	-25.71	-
CIMSA	43.84	-	-	95.61	-	-	-99.55	-	-	-	-	-	0.29	-
CWENE	27.02	-	AŞIRI SATIM	87.34	-	AŞIRI SATIM	-119.83	-	AŞIRI SATIM	-	-	-	-14.55	-
DOAS	54.57	ALIŞ	-	103.47	-	-	88.22	-	-	ALIŞ	ALIŞ	ALIŞ	1.36	-
DOHOL	50.04	-	-	94.07	SATIŞ	-	-63.55	-	-	-	-	SATIŞ	0.38	SATIŞ
EGEEN	31.21	-	-	92.88	-	-	-182.48	-	AŞIRI SATIM	-	-	-	-613.99	-
EKGYO	44.80	-	-	102.93	-	-	24.24	-	-	ALIŞ	-	-	-0.21	ALIŞ
ENJSA	37.33	-	-	91.14	-	-	-153.84	-	AŞIRI SATIM	-	-	-	1.02	-
ENKAI	66.71	-	-	107.49	-	-	87.78	SATIŞ	-	-	-	-	1.21	-
EREGL	65.80	-	-	104.44	-	-	65.10	-	-	ALIŞ	-	-	1.57	-
EUPWR	23.66	-	AŞIRI SATIM	80.61	-	AŞIRI SATIM	-107.40	-	AŞIRI SATIM	-	-	-	-8.88	-
FROTO	36.27	-	-	89.64	-	AŞIRI SATIM	-125.23	-	AŞIRI SATIM	-	-	-	-2.50	-
GARAN	75.78	-	AŞIRI ALIM	108.98	-	-	90.30	-	-	-	-	-	6.21	-
GESAN	29.26	-	AŞIRI SATIM	84.56	-	AŞIRI SATIM	-110.68	-	AŞIRI SATIM	-	-	-	-3.08	-
GUBRF	44.96	-	-	98.17	SATIŞ	-	-40.32	-	-	-	-	-	0.67	-
HALKB	54.32	-	-	101.03	-	-	-12.02	-	-	-	-	-	0.71	-
HEKTS	39.61	-	-	95.16	-	-	-129.41	-	AŞIRI SATIM	-	-	-	-0.22	-
ISCTR	69.19	-	-	107.30	-	-	73.77	-	-	ALIŞ	-	-	0.82	-
KCHOL	61.48	-	-	101.72	-	-	3.10	-	-	-	SATIŞ	-	9.77	-
KONTR	40.06	-	-	93.60	-	-	-68.52	ALIŞ	-	-	-	-	-8.20	-
KOZAA	50.38	-	-	102.44	-	-	26.68	-	-	-	-	SATIŞ	0.33	-
KOZAL	42.56	-	-	100.28	-	-	-25.34	-	-	-	-	-	-0.29	-
KRDMD	58.37	-	-	101.20	-	-	6.65	-	-	-	-	-	1.01	SATIŞ
MGROS	53.78	-	-	95.18	-	-	-21.33	-	-	SATIŞ	SATIŞ	-	8.84	-
MIATK	35.13	-	-	84.13	-	AŞIRI SATIM	-100.99	-	AŞIRI SATIM	-	-	-	-2.62	-
ODAS	42.42	-	-	94.35	-	-	-129.82	-	AŞIRI SATIM	-	-	-	-0.05	-
OYAKC	51.68	ALIŞ	-	97.97	-	-	-9.44	-	-	-	-	ALIŞ	0.87	SATIŞ
PETKM	48.64	SATIŞ	-	99.90	SATIŞ	-	-13.40	-	-	-	-	SATIŞ	0.16	-
PGSUS	53.34	-	-	97.31	SATIŞ	-	-39.87	-	-	-	-	-	5.03	-
SAHOL	58.07	-	-	97.17	SATIŞ	-	-51.80	-	-	-	-	-	3.66	-
SASA	51.37	ALIŞ	-	93.29	-	-	-93.85	-	-	-	-	-	1.15	-
SISE	55.26	-	-	99.91	SATIŞ	-	-24.65	-	-	-	-	-	1.11	-
SMRTG	31.72	-	-	91.14	-	-	-237.23	-	AŞIRI SATIM	-	-	-	-1.28	-
TAVHL	69.41	-	-	102.07	-	-	75.51	-	-	-	-	-	10.51	-
TCELL	78.79	-	AŞIRI ALIM	109.55	-	-	132.73	-	AŞIRI ALIM	-	-	-	4.27	-
THYAO	42.38	-	-	94.59	-	-	-98.04	-	-	-	-	-	0.69	-
TOASO	71.14	-	AŞIRI ALIM	105.58	-	-	88.01	SATIŞ	-	-	-	-	13.14	-
TTKOM	70.40	-	AŞIRI ALIM	104.93	-	-	78.22	-	-	ALIŞ	-	-	2.05	-
TUPRS	43.53	-	-	96.72	SATIŞ	-	-82.55	-	-	-	-	-	0.95	-
ULKER	64.18	SATIŞ	-	102.07	-	-	39.74	-	-	SATIŞ	-	-	7.75	-
VESTL	40.83	-	-	88.67	-	AŞIRI SATIM	-119.36	-	AŞIRI SATIM	-	-	-	-0.32	-
YKBNK	56.27	-	-	100.94	-	-	-5.09	-	-	-	-	-	1.42	-
ZOREN	39.19	-	-	93.92	-	-	-148.26	-	AŞIRI SATIM	-	-	-	-0.04	-

ŞİRKET TEMETTÜ ÖDEMELERİ

Kod	Brüt Temettü (Bin TL)	Temettü Dağıtma Oranı	Hisse Başına Brüt Tutar (TL)	Hisse Başına Net Tutar (TL)	Temettü Verimi(%)	Temettü Dağıtma Tarihi	Ödemeye Kalan Gün	Ödeme Tarihleri
ALARK	978,141	14.76%	2.25	2.04	1.84%	30.05.2024	0	Avans : 01.06.2023 - 25.08.2023 - 15.11.2023 - 30.05.2024
YUNSA	236,737	43.50%	3.95	3.55	4.44%	30.05.2024	0	30.05.2024
BIGCH	68,250	40.00%	0.64	0.57	2.00%	31.05.2024	1	31.05.2024
GENTS	50,000	37.87%	0.17	0.15	1.97%	31.05.2024	1	31.05.2024
SISE	2,200,000	12.85%	0.72	0.65	1.35%	31.05.2024	1	31.05.2024
TGSAS	4,500	19.06%	0.30	0.27	0.44%	31.05.2024	1	31.05.2024
AFYON	160,000	16.12%	0.40	0.36	2.97%	03.06.2024	4	03.06.2024
ALGYO	7,245	0.56%	0.05	0.05	0.12%	03.06.2024	4	03.06.2024
VAKKO	400,000	20.57%	2.50	2.25	2.19%	04.06.2024	5	04.06.2024
ECILC	808,607	29.51%	1.18	1.06	2.24%	05.06.2024	6	05.06.2024
ECZYT	546,000	56.09%	5.20	4.68	2.21%	05.06.2024	6	05.06.2024
AKSEN	1,600,000	29.11%	1.30	1.17	2.85%	06.06.2024	7	06.06.2024
SARKY	222,222	15.30%	0.44	0.40	1.33%	07.06.2024	8	07.06.2024
MARBL	12,757	9.89%	0.06	0.05	0.38%	10.06.2024	11	10.06.2024
KLKIM	69,200	16.08%	0.14	0.13	0.59%	12.06.2024	13	12.06.2024
PAPIL	2,000	3.69%	0.06	0.05	0.05%	12.06.2024	13	12.06.2024
DEVA	387,347	11.44%	0.25	0.23	2.15%	25.06.2024	26	25.06.2024
KLSEK	100,000	33.87%	0.19	0.17	0.39%	25.06.2024	26	25.06.2024
KBORU	52,749	24.06%	0.53	0.47	0.65%	26.06.2024	27	26.06.2024
ARDYZ	3,810	0.89%	0.02	0.02	0.06%	03.07.2024	34	03.07.2024
ASGYO	131,800	3.34%	0.20	0.20	1.45%	03.07.2024	34	03.07.2024
DOFER	35,000	24.60%	0.63	0.57	1.20%	03.07.2024	34	03.07.2024
GIPTA	30,975	22.51%	0.23	0.21	0.63%	03.07.2024	34	03.07.2024
KCAER	200,000	16.85%	0.30	0.27	0.60%	03.07.2024	34	03.07.2024
INDES	262,333	51.62%	0.35	0.31	3.92%	05.07.2024	36	05.07.2024
ATAKP	122,000	41.26%	0.88	0.79	1.81%	08.07.2024	39	08.07.2024
ERBOS	50,000	-33.61%	2.25	2.03	1.15%	08.07.2024	39	08.07.2024
TABGD	146,500	5.96%	0.56	0.50	0.33%	08.07.2024	39	08.07.2024
KMPUR	120,000	19.75%	0.49	0.44	0.84%	09.07.2024	40	09.07.2024
AYES	7,514	9.26%	0.25	0.23	0.57%	10.07.2024	41	10.07.2024
PNLSN	58,027	24.97%	0.77	0.70	0.92%	18.07.2024	49	18.07.2024
TNZTP	65,232	7.93%	0.51	0.46	0.93%	18.07.2024	49	18.07.2024
LKMNH	50,000	15.52%	1.39	1.25	1.38%	22.07.2024	53	Taksit : 22.07.2024 - 07.05.2024
TRGYO	2,350,000	17.64%	2.35	2.35	5.03%	22.07.2024	53	22.07.2024
DURDO	10,000	8.57%	0.10	0.09	0.65%	23.07.2024	54	23.07.2024
PRKME	200,000	59.18%	1.34	1.21	5.59%	23.07.2024	54	23.07.2024
VESBE	1,161,482	24.58%	0.73	0.65	3.33%	25.07.2024	56	25.07.2024
ASTOR	1,317,842	28.66%	1.32	1.19	1.33%	31.07.2024	62	31.07.2024
LILAK	180,250	80.30%	0.31	0.27	1.09%	01.08.2024	63	01.08.2024
SUWEN	56,000	29.23%	0.25	0.23	0.85%	12.08.2024	74	12.08.2024

Yabancı Takas Oranı



BİST 100 Kapanış ve İşlem Hacmi(Milyar TL)

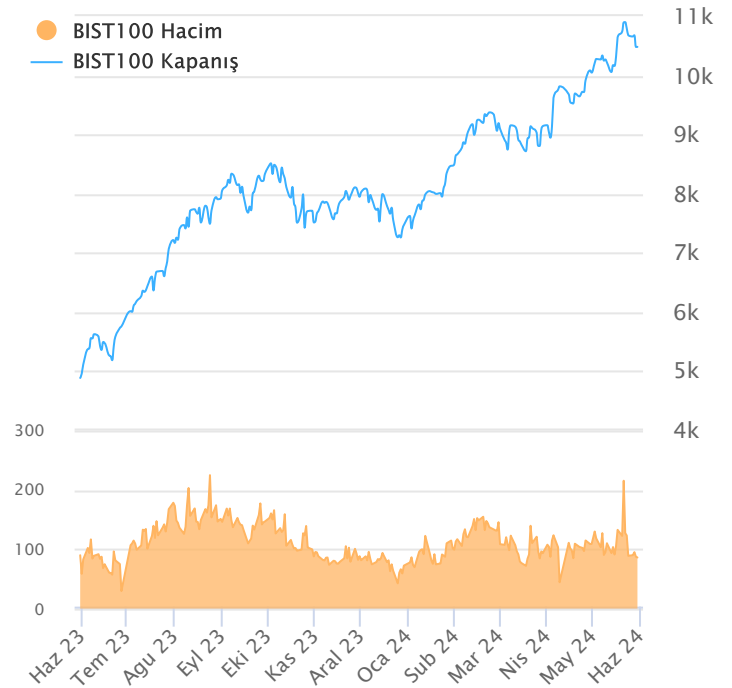

TEKNİK GÖSTERGELER AÇIKLAMA

RSI

RSI ilgili periyoddaki kapanış değerlerini periyodun bir önceki kapanış değerleriyle kıyaslayarak hesaplanan kısa ve orta vadeli trendin yönü hakkında öngörüde bulunmayı sağlayan bir göstergedir. İndikatör 0'la 100 arasında değer alır. RSI da genellikle 30 ve 70 referans değerleri kullanılmakla beraber 50 seviyesi de kullanılabilir. Genel kabul görmüş yaklaşım uygulamada, 30 referans değerinin altına inen RSI değerlerinin "aşırı satım", 70 değerinin üzerine çıkan RSI değerlerinin de "aşırı alım" işaret ettiği yönünde. RSI 'ın yorumlanışında kullanılan bir diğer yöntemse uyumsuzluklardır. Yükselen bir piyasada RSI daki yeni oluşan dip ve tepelerin bir önceki dip ve tepelerden daha yüksekte oluşması beklenirken, alçalan bir piyasada RSI daki dip ve tepelerin bir önceki dip ve tepelerden daha aşağıda oluşması beklenir. Bunun gerçekleşmediği durumlar uyumsuzluk olarak kabul edilebilir.

Momentum

Belirlenmiş olan bir süre içinde fiyatların değişim hızını ölçen bir göstergedir. Son günün kapanışının, x gün önceki kapanışı bölünmesinin 100 ile çarpımı olarak hesaplanan Momentum'da bu iki günün eşit olduğu durumlarda bulunacak olan 100 değeri referans değeri olarak kabul edilir. Kullanım açısından 110 seviyenin üzeri "aşırı alım", 90 seviyesinin altı ise "aşırı satım" olarak kabul edilebilir. Ayrıca Momentum'la 100 referans çizginin kesişme noktalarında Momentum'un referans değerini yukarı kesmesi "al" aşağı kesmesi ise "sat" sinyali olarak kabul edilebilir. Uyumsuzluklar: Fiyatlar yükselirken ve yeni zirveler yaparken, göstergenin yeni zirve yapamaması veya fiyatlar yeni dip yaparken, göstergenin yeni dip yapmaması. Bu durumu trend değişikliğinin erken sinyali olarak değerlendirilmek gerekebilir.

MACD

Genelde 26 ve 12 günlük olarak kullanılan iki üssel hareketli ortalamaların farkı olan Macd, kısa vadeli üssel ortalamaların uzun vadeliye göre olan pozisyonlarını değerlendiren trendin yönü hakkında bilgi vermeye çalışır. MACD orta vadeli indikatörlerden biridir. Macd'nin 0 olduğu seviyede 12 günlük üssel hareketli ortalamaya 26 günlük üssel ortalamaya eşittir. 12 günlüğün 26 günlüğün üzerine çıktığı durumlarda ise Macd pozitif değerler alacaktır. Tersine 12 günlüğün 26 günlüğün altına indiği durumlarda ise Macd negatif olacaktır. Yorumlamalarda 12 günlük hareketli ortalamaların 26 günlük hareketli ortalamadan uzaklaştığı yani Macd'nin 0 değerinin altında yada üzerinde olduğu durumlar "al" ve "sat" olarak değerlendirilebilir. Ancak bu bölgelerde olmanın ürettikleri sinyaller referans değeri kullanan diğer göstergelere göre daha zayıftır. Fiyatların trend yönünde aşırı bir hareketi olduğunu söylese de dönüş zamanı hakkında kesin bilgiler vermez. Macd'nin yorumlanmasında önem taşıyan bir diğer yöntemde uyumsuzluklara dikkat edilmesidir.

CCI

Mal piyasaları için Donald Lambert tarafından uyarlanmış olan CCI, hesaplanışındaki özellikler nedeniyle rahatlıkla hisse senedi piyasasına da kullanılan bir osilatördür. Bir çok analist bu göstereyi aşırı alım / aşırı satım bölgelerini gösteren osilatör olarak kullanır. CCI +100 ile -100 arasında bir değer alır. +100'ün üzerinde olması demek, kağıdın fiyatının aşırı yükselmiş olması, -100'ün altında olması ise aşırı düşmüş olması demektir. ("aşırı alım ve aşırı satım") CCI'nin yorumlanmasında önem taşıyan bir diğer yöntemde uyumsuzluklara dikkat edilmesidir

Hareketli Ortalama (HO)

Hareketli Ortalama: bir dizinin verilen zaman aralığı içerisindeki ortalamasının hesaplanması için kullanılan bir yöntemdir. "Hareketli" kelimesi aslında ortalamaların durağan olmayıp zaman içinde eklenen veriye göre sürekli olarak kendini yeniden revize etmesi anlamında kullanılır. Kullandıkları datalarda hangi dönemin datalarına önem verdikleri açısından basit, ağırlıklı, üssel, üçgensel ve değişken olmak üzere beş farklı yöntemle hesaplanabilirler. Basit hareketli ortalamada periyod içindeki tüm günler aynı önemde kabul edilir. Ancak son günlerin önemini atlayan bu yaklaşıma karşı ağırlıklı hareketli ortalamada da ilk günlerin önemi azaltılarak ağırlık son günlere kaydırılır. Üssel hareketli ortalamada ise ağırlığın yine son günlere verilmesine karşın ilk günler ağırlıklı hareketli ortalamada olduğu gibi göz ardı edilmez

Teknik Metodoloji ve Risk Uyarıları

Tabloların hazırlanmasında Finnet veri terminali kullanılmış olup, datalar Finnet tarafından sağlanmıştır. BİST-50 Hisseleri Teknik değerlendirme tablosunda, Bazı önemli teknik göstergeler, hareketli ortalamalar değerleri, sinyalleri, aşırı alım-satım bölgeleri belirtilmiştir. Destek, Direnç ve PIVOT seviyeleri Trive Yatırım'ın belirlediği destek ve direnç seviyeleri değildir. Tüm tablolarda yer alan veriler günlük güncellenmektedir. Tüm bu veriler Finnet veri terminalinden alınmıştır. Teknik göstergelerin son aldığı değerler belirtilmiştir. Sadece teknik göstergelere bakılıp yatırım kararı verilmesi doğru sonuçlar doğurmayabilir. Bu bültende hazırlanan tablolar tek başına yeterli bir gösterge olmayıp, temel ve diğer gelişmelerin devre dışı bırakıldığının unutulmaması gerekmektedir. Trive Yatırım'ın söz konusu bilgi ve görüşlerde meydana gelebilecek değişikliklerden yatırımcıları haberdar etme yükümlülüğü bulunmamaktadır. Trive Yatırım bu bilgilerin veya bu bilgilere dayalı olarak yapılan tahmin, çıkarım veya görüşlerin doğruluğu, tamlığı veya uygunluğuna ilişkin açık veya zımni hiçbir beyan veya taahhütte bulunmamaktadır.

YASAL UYARI

Burada yer alan bilgiler Trive Yatırım tarafından genel bilgilendirme amacı ile hazırlanmıştır. Yatırım bilgi, yorum ve tavsiyeleri yatırım danışmanlığı kapsamında değildir. Yatırım danışmanlığı hizmeti, SPK tarafından yetkilendirilmiş yetkili kuruluşlar tarafından kişilerin risk ve getiri tercihleri dikkate alınarak sözleşme imzalanmak suretiyle kişiye özel olarak sunulmaktadır. Burada yer alan yorum ve tavsiyeler ise genel nitelikte olup tavsiyede bulunanların kişisel görüşlerine dayanmaktadır. Herhangi bir yatırım aracının alım-satım önerisi ya da getiri vaadi olarak yorumlanmamalıdır. Bu görüşler mali durumunuz ile risk ve getiri tercihlerinize uygun olmayabilir. Bu nedenle, sadece burada yer alan bilgilere dayanarak yatırım kararı verilmesi beklentilerinize uygun sonuçlar doğurmayabilir. Tüm veriler, Trive Yatırım tarafından güvenilir olduğuna inanılan kaynaklardan alınmıştır. Burada yer alan fiyatlar, veriler ve bilgilerin tam ve doğru olduğu garanti edilemez; içerik, haber verilmeksizin değiştirilebilir. Bu kaynakların kullanılması nedeni ile ortaya çıkabilecek hatalardan veya zararlardan kurum çalışanları ile Trive Yatırım sorumlu değildir.

Adres: Reşitpaşa Mah. Eski Büyükdere Cad. No:2 İç Kapı No: 6 Sarıyer / İstanbul www.trive.com.tr

Kaynaklar: Trive Yatırım Araştırma, Matriks ve Finnet

Raporu Hazırlayan Birim : Trive Yatırım Araştırma ve Strateji Departmanı

Mail: destek@trive.com.tr

Tel: 444 39 34