

Borsa İstanbul	İşl. Hac.(Milyar TL)	Son	Gün %	Hafta %	Ay %
BİST 100	98.9	10,343	-2.86%	-3.94%	-0.55%
BİST 30	73.1	11,254	-2.65%	-4.22%	-1.36%
BİST Sanayi	45.6	13,917	-3.09%	-3.81%	-2.02%
BİST Banka	16.3	14,637	-3.26%	-6.81%	-2.82%
Bist Tüm	133.0	11,729	-2.99%	-3.80%	-0.65%

Borsa İstanbul	Piy.Değ. (Milyar TL)	Son	S1 Haf.	S1 Ay	S3 Ay
Yabancı Payı	2,293.1	38.21%	38.27%	38.93%	37.35%

Döviz Kurları	Düşük	Yüksek	Son	Gün %	Hafta %	Ay %
USDTRY	32.6229	32.8048	32.6553	-0.19%	-0.81%	1.36%
EURTRY	35.0148	35.3690	35.0856	0.11%	-0.83%	0.42%
GBPTRY	41.2644	41.6497	41.3117	-0.49%	-1.19%	0.55%
EURUSD	1.0720	1.0778	1.0741	0.24%	0.05%	-1.00%
GBPUSD	1.2633	1.2709	1.2650	0.04%	-0.28%	-0.72%

Döviz Sepetleri	Son	Gün %	Hafta %	Ay %
Sepet Kur	34.0385	-0.01%	0.19%	1.25%
Dolar Endeksi (DXY)	105.8530	0.00%	0.33%	1.17%

VİOP Sözleşme	Vadesi	VKGS	Son	Gün %	Hafta %	Ay %
F_XU0300824	29 Ağu	59	12,033.50	-3.08%	-5.30%	-4.94%
F_XAUUSD0824	29 Ağu	59	2,355.95	-0.08%	-0.29%	-0.61%
F_USDTRY0724	31 Tem	30	33.70	-0.46%	-1.57%	-1.27%
F_EURTRY0724	31 Tem	30	36.31	-0.43%	-1.61%	-

Tahvil Faizleri	Düşük	Yüksek	Son	Önc. Gün	Önc. Haf.	Önc. Ay
TL Referans Faiz	50.61	50.61	50.61	52.65	49.58	52.13
Türkiye 1 yıllık	42.38	45.98	45.92	46.28	46.56	46.00
Türkiye 2 yıllık	37.59	39.04	37.90	38.13	38.04	38.91
Türkiye 5 yıllık	26.91	27.86	26.91	28.90	29.27	27.23
Türkiye 10 yıllık	24.49	27.37	27.22	24.95	24.83	24.67
ABD 10 yıllık	4.39	4.50	4.49	4.39	4.25	4.40
Almanya 10 yıllık	2.50	2.60	2.58	2.50	2.43	2.58

Emtia	Düşük	Yüksek	Son	Gün %	Hafta %	Ay %
Altın Ons	2,318.59	2,338.53	2,331.96	0.23%	-0.10%	0.20%
Gram Altın	2,446.52	2,460.86	2,456.81	-1.11%	-1.42%	0.95%
Gümüş Ons	28.96	29.48	29.45	1.05%	-0.45%	-3.17%
Gram Gümüş	30.50	30.97	30.89	0.80%	-1.33%	-1.89%
Brent	84.92	86.71	86.50	1.93%	1.43%	6.34%
WTI	81.00	83.11	82.91	2.17%	1.66%	7.54%

Dünya Endeksleri	Son	Gün %	Hafta %	Ay %
S&P 500	5,475	0.27%	0.50%	3.74%
DOW 30	39,170	0.13%	-0.61%	1.25%
NASDAQ	17,879	0.83%	2.19%	6.84%
CAC40	7,561	1.09%	-1.89%	-5.40%
DAX	18,291	0.30%	-0.19%	-1.12%
FTSE	8,167	0.03%	-1.39%	-1.31%
NIKKEI 225	39,583	-	2.01%	4.02%

En Çok Yükselen Hisseler XU100				En Çok Düşen Hisseler XU100			
	Gün %	Kapanış	Hacim		Gün %	Kapanış	Hacim
KTLEV	2.84%	49.26	888.4	MIATK	-8.90%	59.40	1,510.5
BIMAS	1.65%	554.00	2,088.6	KCAER	-7.17%	51.70	188.8
ENERY	0.41%	196.10	121.7	KONYA	-6.76%	7,480.00	126.7
AGHOL	-0.07%	363.50	542.4	ODAS	-6.75%	8.15	612.8
AKSA	-0.23%	128.50	290.0	EUREN	-6.48%	14.15	97.6
TOASO	-0.37%	338.75	939.6	IZENR	-6.41%	22.78	87.4
SOKM	-0.84%	60.85	495.1	SKBNK	-6.30%	4.31	561.8
MGROS	-0.94%	525.00	676.4	EGEEN	-6.19%	11,830.00	314.2
TUPRS	-1.03%	163.80	4,679.4	ALFAS	-6.14%	65.70	202.8
TABGD	-1.05%	207.40	390.7	KLSEK	-6.12%	40.82	108.3

Para Girişi Gözlenenler XU100				Hacmi En Yüksek Hisseler			
	Hacim	Kap.	Hac. %		Hacim	Kap.	Gün %
KTLEV	888	49.26	191.35%	THYAO	13,618	295.75	-4.21%
ENERY	122	196.10	-12.21%	EREGL	8,667	51.75	-2.82%
				TUPRS	4,679	163.80	-1.03%
				ISCTR	4,300	15.28	-3.60%
				AKBNK	3,776	61.95	-3.28%
				KCHOL	3,649	222.60	-1.85%
				YKBNK	3,027	32.62	-3.49%
				SAHOL	2,751	92.30	-4.35%
				SISE	2,395	48.26	-3.86%
				GARAN	2,160	110.70	-1.51%

BIST 100	USDTRY	10 Yıllık Faiz TR	XAUUSD
10,343	32.655	27.22	2,331.96
-2.86%	-0.19%	0.00%	0.23%

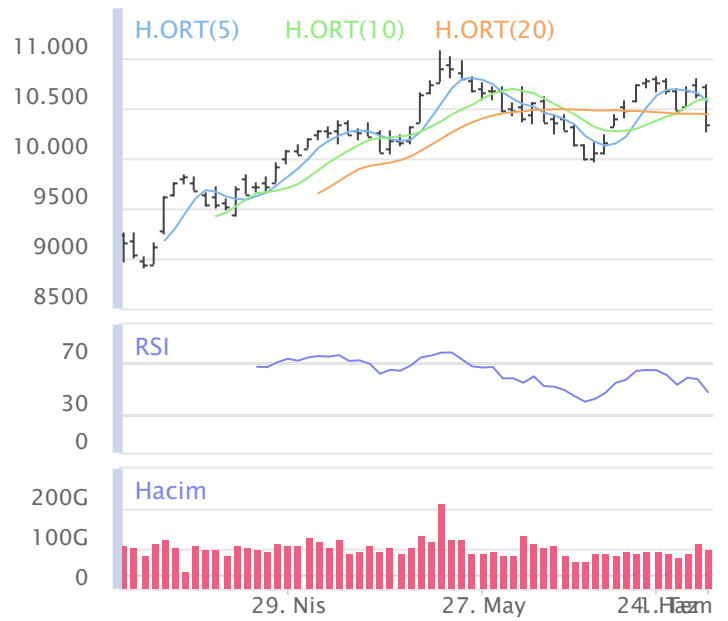

XU100	Zarar Kes	Düşük	Yüksek	Aort	Son		
	9,613.09	10,254.36	10,743.74	10,343.31	10,343.31		
Performans			Dolar Bazında Performans				
Gün%	Haf%	Aylık%	Yb%	Gün%	Haf%	Aylık%	Yb%
-2.86	-3.94	-0.55	38.46	-2.81	-4.07	-2.30	24.00
Destek 3	Destek 2	Destek 1	Kapanış	Direnç 1	Direnç 2	Direnç 3	
9,661.15	9,957.76	10,150.53	10,343.31	10,639.91	10,936.52	11,129.29	
İşlem Hacmi (mn TL)			Hareketli Ortalamalar (HO)				
Son	5 Günlük Ort.	5 HO	10 HO	20 HO	50 HO		
98,867	101,270	10,567.76	10,598.12	10,438.44	10,303.72		
5 gün ortalama hacmin -%2 altında			-2.12%	-2.40%	-0.91%	0.38%	
Teknik Göstergeler							
RSI	MOM	CCI	MACD				
47.04	AŞAĞI	99.53	AŞAĞI	-31.34	AŞAĞI	79.41	AŞAĞI

BİST 100 endeksinde ilk önemli destek seviyesi 10,150.53 seviyesinde bulunuyor. Bu seviyenin olası aşağı yönlü ataklarda aşağı yönlü kırılması durumunda zarar kes seviyesini 9,613.09 olarak değerlendirmekteyiz. Yukarı yönlü hareketlerde ise öncelikli direnç 10,639.91 seviyesinden geçmektedir. Bu direncin yukarı yönlü kırılması durumunda 11,129.29 seviyesini öncelikli kısa vadeli teknik hedef olarak değerlendirmekteyiz.

BİST 100 endeksi son işlem gününü %2.86 değer kaybıyla 10,343.31 seviyesinden tamamlamıştır. Endeks gün içinde en düşük 10,254.36 en yüksek 10,743.74 seviyesini gördü. Toplam işlem hacmi 133.0 milyar TL olarak gerçekleşti. Değer kazanan sektör endeksi bulunmazken, en çok değer kaybeden ise -%5.59 ile BİST SİGORTA endeksi olarak gerçekleşti. İşlem hacmi en yüksek 45.6 milyar TL ile BİST SİNALF oldu.

\*BİST 100 endeksi içerisinde yer alan 3 hissenin fiyatı artarken 97 hissenin fiyatı azaldı.

ABD borsalarının dünü pozitif tamamladıkları gözlemlendi. Kapanışta S&P 500 %0.27 , Dow Jones %0.13 , Nasdaq %0.83 değer kazandı.

Avrupada Almanya DAX endeksi 0.30 yükselirken İngiltere FTSE endeksi günü 0.03 yükselişle tamamladı.

Türkiye'nin 10 yıllık tahvil faizi bir önceki güne göre 226.5 baz puan yükselerek günü 27.22 seviyesinden tamamlamıştır.

ABD 10 yıllık tahvil faizinde bir önceki güne göre 9.8 baz puan yükselerek günü 4.49 seviyesinden tamamlamıştır.

F_XU0300824	Zarar Kes	Düşük	Yüksek	Aort	Son		
	11,096.77	11,923.75	12,552.00	12,197.37	12,023.00		
Performans			Açık Pozisyon				
Gün%	Haf%	Sayısı	Değişimi				
-3.08%	-5.30%	332,888.0	34,637.0				
Destek 3	Destek 2	Destek 1	Kapanış	Direnç 1	Direnç 2	Direnç 3	
11,152.25	11,538.00	11,780.50	12,023.00	12,408.75	12,794.50	13,037.00	
İşlem Miktarı (Adet)			Hareketli Ortalamalar (HO)				
Son	5 Günlük Ort.	5 HO	10 HO	20 HO	50 HO		
284,394.00	199,279.67	12,362.00	12,466.03	12,423.58	12,586.07		
5 gün ortalama miktarın 43% üzerinde			-2.74%	-3.55%	-3.22%	-4.47%	
Teknik Göstergeler							
RSI	MOM	CCI	MACD				
39.52	AŞAĞI	96.57	AŞAĞI	-104.70	AŞAĞI	-67.22	AŞAĞI

BİST30 endeks vadeli işlem sözleşmesinde ilk destek 11,780.50 seviyesinde bulunuyor. Bu seviyenin aşağı yönlü kırılması durumunda zarar kes seviyesi 11,096.77 olarak değerlendirilebilir. Yukarı yönlü hareketlerde direnç 12,408.75 seviyesinden geçmektedir. Direnç seviyesinin yukarı yönlü kırılması durumunda 13,037.00 seviyesi öncelikli kısa vadeli teknik hedef olacaktır. Sözleşmede toplam açık pozisyon sayısı 332888 adet olup açık pozisyonda önceki işlem gününe göre 34637 adetlik artış dikkat çekmektedir.



XUSIN	Zarar Kes	Düşük	Yüksek	Aort	Son		
	12,909.49	13,802.54	14,481.25	13,917.21	13,917.21		
Performans			Endekse Göre Performans				
Gün%	Haf%	Aylık%	Yb%	Gün%	Haf%	Aylık%	Yb%
-3.09	-3.81	-2.02	20.68	-0.24	0.13	-1.48	-12.84
Destek 3	Destek 2	Destek 1	Kapanış	Direnç 1	Direnç 2	Direnç 3	
12,974.04	13,388.29	13,652.75	13,917.21	14,331.46	14,745.71	15,010.17	
İşlem Hacmi (mn TL)			Hareketli Ortalamalar (HO)				
Son	5 Günlük Ort.	5 HO	10 HO	20 HO	50 HO		
45,602	46,595	14,236.77	14,273.59	14,127.60	14,469.80		
5 gün ortalama hacmin -%2 altında			-2.24%	-2.50%	-1.49%	-3.82%	
Teknik Göstergeler							
RSI	MOM	CCI	MACD				
41.59	AŞAĞI	99.61	AŞAĞI	-42.56	AŞAĞI	-62.76	AŞAĞI

BİST sanayi endeksinde birinci destek seviyesi 13,652.75 seviyesinden geçmekte olup bu seviyenin aşağı yönlü kırılması durumunda zarar kes seviyesi olarak 12,909.49 seviyesi kullanılabilir. Yukarı yönlü ataklarda ise direnç 14,331.46 seviyelerinden geçmektedir. Bu direnç seviyesinin yukarı yönlü kırılması durumunda ise 15,010.17 seviyesi öncelikli kısa vadeli teknik hedef konumunda değerlendirilebilir.

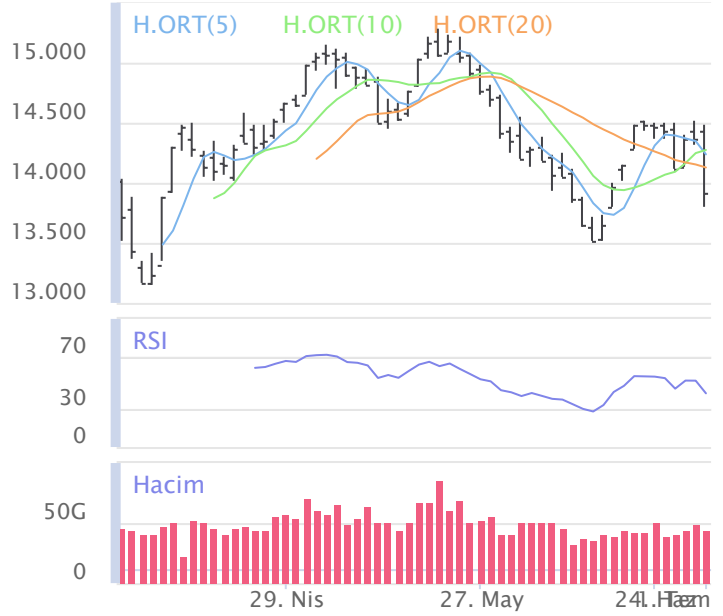

XBANK	Zarar Kes	Düşük	Yüksek	Aort	Son		
	13,430.09	14,464.61	15,276.30	14,636.94	14,636.94		
Performans			Endekse Göre Performans				
Gün%	Haf%	Aylık%	Yb%	Gün%	Haf%	Aylık%	Yb%
-3.26	-6.81	-2.82	67.91	-0.41	-2.99	-2.29	21.27
Destek 3	Destek 2	Destek 1	Kapanış	Direnç 1	Direnç 2	Direnç 3	
13,497.24	13,980.93	14,308.93	14,636.94	15,120.62	15,604.31	15,932.31	
İşlem Hacmi (mn TL)			Hareketli Ortalamalar (HO)				
Son	5 Günlük Ort.	5 HO	10 HO	20 HO	50 HO		
16,255	19,625	15,171.12	15,191.77	14,938.83	14,223.42		
5 gün ortalama hacmin -%17 altında			-3.52%	-3.65%	-2.02%	2.91%	
Teknik Göstergeler							
RSI	MOM	CCI	MACD				
48.32	AŞAĞI	98.94	AŞAĞI	-50.14	AŞAĞI	275.23	AŞAĞI

BİST banka endeksinde ilk etapta olası geri çekilmelerde birinci destek seviyesi konumunda olan 14,308.93 seviyesinin alım yönünde izlenebileceği düşüncesindeyiz. Zarar kes seviyesini ise 13,430.09 seviyesi olarak belirlemekteyiz. Alım pozisyonlarında bu seviyenin altına dikkat edilmeli. Olası yukarı yönlü ataklarda ise ilk etapta 15,120.62 birinci direnç seviyesinin aşılması durumunda teknik olarak kısa vadede yukarı hareket hız kazanabilir. Olası böyle bir durumda 15,932.31 seviyesi öncelikli kısa vadeli teknik hedef konumunda olacaktır.



## Şirketlerden Haberler

HLGYO	<b>02/07/2024 02:30 Halk Gayrimenkul Yatırım Ortaklığı A.Ş.</b> Faaliyet Raporu <a href="#">Haberin Devamı</a>
HEKTS	<b>01/07/2024 21:04 Hektaş Ticaret Türk A.Ş.</b> Bedelli Sermaye Artırımı <a href="#">Haberin Devamı</a>
AGESA	<b>01/07/2024 20:20 AGESA Hayat Ve Emeklilik A.Ş.</b> Günlük Pay Geri Alım İşlemleri <a href="#">Haberin Devamı</a>
ADEL	<b>01/07/2024 19:30 Adel Kalemcilik Ticaret Ve Sanayii A.Ş.</b> İç Kaynaklardan Sermaye Artırımı YK Kararı <a href="#">Haberin Devamı</a>
ORGE	<b>01/07/2024 19:09 Orge Enerji Elektrik Taahhüt A.Ş.</b> 01.07.2024 Tarihli Pay Geri Alım İşlemi <a href="#">Haberin Devamı</a>
ALFAS	<b>01/07/2024 18:46 Alfa Solar Enerji Sanayi ve Ticaret A.Ş.</b> Pay Geri Alım İşlemleri Hakkında <a href="#">Haberin Devamı</a>
VERUS	<b>01/07/2024 18:33 Verusa Holding A.Ş.</b> Pay Geri Alım İşlemleri Hk. <a href="#">Haberin Devamı</a>
INVES	<b>01/07/2024 18:31 Investco Holding A.Ş.</b> Pay Geri Alım İşlemleri Hk. <a href="#">Haberin Devamı</a>
RAYSG	<b>01/07/2024 18:29 Ray Sigorta A.Ş.,Borsa İstanbul A.Ş.,Bayrak EBT Taban Sanayi ve Ticaret A.Ş.</b> Pay Piyasasında Volatilitte Bazlı Tedbir Sistemi <a href="#">Haberin Devamı</a>
ALARK	<b>01/07/2024 18:21 Alarko Holding A.Ş.</b> Pay Geri Alım İşlemleri <a href="#">Haberin Devamı</a>
ASELS	<b>01/07/2024 18:12 Aselsan Elektronik Sanayi Ve Ticaret A.Ş.</b> Olağan Genel Kurul Kararları Tescilli <a href="#">Haberin Devamı</a>
KTSKR	<b>01/07/2024 18:08 Kütahya Şeker Fabrikası A.Ş.</b> 2023 Yılı Olağan Genel Kurul Toplantısının Tescilli <a href="#">Haberin Devamı</a>
SUWEN	<b>01/07/2024 17:53 Suwen Tekstil Sanayi Pazarlama A.Ş.</b> Pay Geri Alım Programının Sona Ermesi Hk. <a href="#">Haberin Devamı</a>
VAKFN	<b>01/07/2024 17:35 Vakıf Finansal Kiralama Anonim Şirketi</b> Vakıf Finansal Kiralama A.Ş.Olağan Genel Kurul Tescilli <a href="#">Haberin Devamı</a>
SURGY	<b>01/07/2024 17:22 Sur Tatil Evleri Gayrimenkul Yatırım Ortaklığı A.Ş.</b> Olağan Genel Kurul Toplantısının Tescilli hk. <a href="#">Haberin Devamı</a>
FENER	<b>01/07/2024 15:32 Fenerbahçe Futbol A.Ş.,Otokoç Otomotiv Tic. Ve San. A.Ş.</b> Otokoç Otomotiv AŞ ile yapılan sözleşme hakkında <a href="#">Haberin Devamı</a>
ESCAR	<b>01/07/2024 15:23 Escar Filo Kiralama Hizmetleri Anonim Şirketi</b> 25 Haziran 2024 tarihli Olağan Genel Kurul Toplantı Kararlarının Tescilli <a href="#">Haberin Devamı</a>
ARASE	<b>01/07/2024 15:17 Doğu Aras Enerji Yatırımları A.Ş.</b> Bağlı Ortaklığımız Aras Elektrik Perakende Satış A.Ş.Enerji Satış Anlaşması Hk. <a href="#">Haberin Devamı</a>
KTLEV	<b>01/07/2024 14:19 Katılımevim Tasarruf Finansman A.Ş.</b> Yönetim Kurulu Kararı Hk. <a href="#">Haberin Devamı</a>
USAK	<b>01/07/2024 13:39 Uşak Seramik Sanayi A.Ş.</b> 2023 Olağan Genel Kurul Toplantısı Ertelemesi <a href="#">Haberin Devamı</a>
VRGYO	<b>01/07/2024 12:52 Vera Konsept Gayrimenkul Yatırım Ortaklığı A.Ş.</b> Bedelsiz Sermaye Artırımına İlişkin SPK Başvurumuzun Onaylanması <a href="#">Haberin Devamı</a>
CWENE	<b>01/07/2024 12:44 Cw Enerji Mühendislik Ticaret Ve Sanayi A.Ş.</b> Yeni İş İlişkisi Hk. <a href="#">Haberin Devamı</a>
INDES	<b>01/07/2024 11:05 İndeks Bilgisayar Sistemleri Mühendislik Sanayi Ve Ticaret A.Ş.</b> Apple Mix Kanal Distribütörlüğü <a href="#">Haberin Devamı</a>
NTHOL	<b>01/07/2024 10:02 Net Holding A.Ş.</b> Geri Alınan Paylar'ın itfa süresi için Sermaye Piyasası Kurulu'na başvuru hk. <a href="#">Haberin Devamı</a>
KTLEV	<b>01/07/2024 10:02 Katılımevim Tasarruf Finansman A.Ş.</b> Haziran 2024 Aylık Gerçekleşen Sözleşme Büyüklüğü <a href="#">Haberin Devamı</a>

### BİST-50 HİSSELERİ TEKNİK DEĞERLENDİRME

Kod	RSI			MOMENTUM			CCI			5HO	10HO	20HO	MACD	
	Değer	Sinyal	Bölge	Değer	Sinyal	Bölge	Değer	Sinyal	Bölge	Sinyal	Sinyal	Sinyal	Değer	Sinyal
XU030	46.76	SATIŞ	-	99.42	SATIŞ	-	-36.15	-	-	-	SATIŞ	SATIŞ	82.39	SATIŞ
XU050	46.71	SATIŞ	-	99.43	SATIŞ	-	-35.92	-	-	-	SATIŞ	SATIŞ	67.09	SATIŞ
XU100	47.04	SATIŞ	-	99.53	SATIŞ	-	-31.34	-	-	SATIŞ	SATIŞ	SATIŞ	79.41	SATIŞ
XBANK	48.32	SATIŞ	-	98.94	SATIŞ	-	-50.14	-	-	-	-	SATIŞ	275.23	-
XUSIN	41.59	SATIŞ	-	99.61	SATIŞ	-	-42.56	-	-	SATIŞ	SATIŞ	SATIŞ	-62.76	-
AEFES	69.43	SATIŞ	-	107.46	-	-	130.67	-	AŞIRI ALIM	-	-	-	11.13	-
AKBNK	47.06	SATIŞ	-	100.73	-	-	-34.96	-	-	-	-	SATIŞ	0.76	SATIŞ
ALARK	36.87	-	-	90.32	-	-	-68.05	-	-	SATIŞ	SATIŞ	-	-4.03	-
ARCLK	38.69	-	-	95.33	SATIŞ	-	-113.42	-	AŞIRI SATIM	-	-	-	-1.44	SATIŞ
ASELS	39.81	-	-	93.52	SATIŞ	-	-154.30	-	AŞIRI SATIM	-	-	-	-0.34	-
ASTOR	39.22	-	-	98.97	SATIŞ	-	-107.51	-	AŞIRI SATIM	-	-	-	-1.51	SATIŞ
BIMAS	64.21	-	-	105.32	-	-	36.40	-	-	-	ALIŞ	-	26.87	SATIŞ
BRSAN	26.24	-	AŞIRI SATIM	91.25	-	-	-204.94	-	AŞIRI SATIM	-	-	-	-22.82	SATIŞ
CWENE	35.11	-	-	96.34	SATIŞ	-	-106.73	-	AŞIRI SATIM	-	-	-	-10.49	-
DOAS	34.20	-	-	94.56	-	-	-201.41	-	AŞIRI SATIM	-	-	-	-7.03	-
DOHOL	54.59	-	-	102.89	-	-	5.15	-	-	SATIŞ	SATIŞ	-	0.51	-
EGEEN	35.54	-	-	93.24	SATIŞ	-	-129.53	-	AŞIRI SATIM	SATIŞ	-	-	-406.67	-
EKGYO	51.39	-	-	102.64	-	-	29.13	SATIŞ	-	SATIŞ	SATIŞ	-	0.09	-
ENJSA	53.68	-	-	104.01	-	-	48.83	SATIŞ	-	SATIŞ	-	-	0.71	-
ENKAI	44.36	SATIŞ	-	94.06	SATIŞ	-	-135.68	-	AŞIRI SATIM	-	-	SATIŞ	0.56	-
EREGL	57.63	-	-	104.71	-	-	26.16	-	-	SATIŞ	SATIŞ	-	1.60	-
EUPWR	22.65	-	AŞIRI SATIM	91.22	-	-	-195.74	-	AŞIRI SATIM	-	-	-	-8.02	-
FROTO	50.81	-	-	104.07	-	-	47.07	SATIŞ	-	SATIŞ	-	-	0.41	-
GARAN	61.14	-	-	107.48	-	-	31.61	-	-	-	SATIŞ	-	5.18	SATIŞ
GESAN	17.44	-	AŞIRI SATIM	90.63	-	-	-199.22	-	AŞIRI SATIM	-	-	-	-4.00	SATIŞ
GUBRF	29.91	-	AŞIRI SATIM	93.64	-	-	-263.47	-	AŞIRI SATIM	-	-	-	-4.60	-
HALKB	44.17	-	-	91.77	-	-	-115.71	-	AŞIRI SATIM	-	-	-	0.28	-
HEKTS	25.23	-	AŞIRI SATIM	91.45	-	-	-228.04	-	AŞIRI SATIM	-	-	-	-0.67	-
ISCTR	45.68	SATIŞ	-	93.68	-	-	-128.67	-	AŞIRI SATIM	-	-	-	0.31	-
KCHOL	47.42	SATIŞ	-	100.32	-	-	50.93	SATIŞ	-	SATIŞ	-	SATIŞ	-2.51	-
KONTR	22.94	-	AŞIRI SATIM	88.26	-	AŞIRI SATIM	-211.93	-	AŞIRI SATIM	-	-	-	-14.00	-
KOZAL	36.96	-	-	92.20	SATIŞ	-	-186.46	-	AŞIRI SATIM	-	-	-	-0.21	SATIŞ
KRDMD	52.83	-	-	102.59	-	-	12.48	SATIŞ	-	SATIŞ	SATIŞ	-	0.65	SATIŞ
MGROS	59.00	-	-	100.29	-	-	36.69	-	-	SATIŞ	-	-	15.31	-
MIATK	50.84	-	-	110.00	-	-	-10.38	SATIŞ	-	SATIŞ	SATIŞ	SATIŞ	2.10	-
ODAS	38.33	-	-	96.68	SATIŞ	-	-67.61	-	-	SATIŞ	SATIŞ	SATIŞ	-0.12	-
OYAKC	50.26	-	-	101.99	-	-	20.20	SATIŞ	-	SATIŞ	SATIŞ	SATIŞ	0.30	-
PETKM	45.33	SATIŞ	-	97.92	SATIŞ	-	-119.89	-	AŞIRI SATIM	SATIŞ	SATIŞ	SATIŞ	0.10	-
PGSUS	50.59	-	-	95.80	SATIŞ	-	-38.57	-	-	-	SATIŞ	SATIŞ	6.15	SATIŞ
SAHOL	46.12	SATIŞ	-	97.06	SATIŞ	-	-26.00	-	-	SATIŞ	SATIŞ	SATIŞ	-0.74	-
SASA	39.06	-	-	94.30	SATIŞ	-	-147.09	-	AŞIRI SATIM	-	-	-	-0.35	-
SISE	45.29	SATIŞ	-	100.33	-	-	-0.77	SATIŞ	-	SATIŞ	SATIŞ	SATIŞ	-0.48	-
SMRTG	41.02	-	-	101.18	-	-	-65.29	-	-	-	SATIŞ	SATIŞ	-0.52	-
SOKM	49.56	SATIŞ	-	96.71	SATIŞ	-	0.23	-	-	SATIŞ	SATIŞ	SATIŞ	0.12	-
TAVHL	62.08	-	-	104.91	-	-	85.05	-	-	-	-	-	7.07	-
TCELL	57.36	-	-	102.27	-	-	8.56	-	-	SATIŞ	SATIŞ	-	2.87	-
THYAO	39.57	-	-	95.56	SATIŞ	-	-148.69	-	AŞIRI SATIM	SATIŞ	SATIŞ	SATIŞ	-1.93	-
TOASO	67.60	-	-	114.54	-	AŞIRI ALIM	68.30	-	-	-	-	-	13.23	-
TTKOM	52.54	-	-	97.56	SATIŞ	-	-40.79	-	-	-	-	SATIŞ	1.34	-
TTRAK	38.99	-	-	94.91	SATIŞ	-	-125.48	-	AŞIRI SATIM	SATIŞ	-	-	-12.82	-
TUPRS	37.45	-	-	98.62	SATIŞ	-	-62.57	-	-	-	-	-	-3.96	-
ULKER	62.77	-	-	107.37	-	-	45.76	-	-	SATIŞ	-	-	9.06	SATIŞ
VESTL	31.63	-	-	87.66	-	AŞIRI SATIM	-151.14	-	AŞIRI SATIM	-	-	-	-2.84	-
YKBNK	47.62	SATIŞ	-	98.97	SATIŞ	-	-53.16	-	-	-	SATIŞ	SATIŞ	0.27	SATIŞ
ZOREN	37.32	-	-	97.96	SATIŞ	-	-84.28	-	-	SATIŞ	SATIŞ	-	-0.12	-





## ŞİRKET TEMETTÜ ÖDEMELERİ

Kod	Brüt Temettü (Bin TL)	Temettü Dağıtım Oranı	Hisse Başına Brüt Tutar (TL)	Hisse Başına Net Tutar (TL)	Temettü Verimi(%)	Temettü Dağıtım Tarihi	Ödemeye Kalan Gün	Ödeme Tarihleri
KCAER	200,000	16.85%	0.30	0.27	0.59%	01.07.2024	0	01.07.2024
KFEIN	4,000	4.58%	0.20	0.18	0.19%	01.07.2024	0	01.07.2024
ARDYZ	3,810	0.89%	0.02	0.02	0.06%	03.07.2024	2	03.07.2024
ASGYO	131,800	3.34%	0.20	0.20	1.55%	03.07.2024	2	03.07.2024
DOFER	35,000	24.60%	0.63	0.57	1.71%	03.07.2024	2	03.07.2024
GIPTA	30,975	22.51%	0.23	0.21	0.74%	03.07.2024	2	03.07.2024
INDES	262,333	51.62%	0.35	0.31	4.12%	05.07.2024	4	05.07.2024
ATAKP	122,000	41.26%	0.88	0.79	1.79%	08.07.2024	7	08.07.2024
DOHOL	130,850	44.12%	0.05	0.05	0.31%	08.07.2024	7	08.07.2024
ERBOS	50,000	-33.61%	2.25	2.03	1.23%	08.07.2024	7	08.07.2024
MERIT	28,050	33.29%	1.00	0.90	0.39%	08.07.2024	7	08.07.2024
TABGD	146,500	5.96%	0.56	0.50	0.27%	08.07.2024	7	08.07.2024
BURCE	13,750	26.07%	1.63	1.47	0.70%	09.07.2024	8	09.07.2024
KMPUR	120,000	19.75%	0.49	0.44	0.88%	09.07.2024	8	09.07.2024
YGGYO	752,371	10.02%	3.11	3.11	6.11%	09.07.2024	8	09.07.2024
AYES	7,514	9.26%	0.25	0.23	0.58%	10.07.2024	9	10.07.2024
MERCN	13,323	21.90%	0.07	0.06	0.62%	16.07.2024	15	16.07.2024
PAPIL	2,000	3.69%	0.06	0.05	0.04%	17.07.2024	16	17.07.2024
PNLNSN	58,027	24.97%	0.77	0.70	1.26%	18.07.2024	17	18.07.2024
HLGYO	53,500	2.08%	0.02	0.02	0.59%	19.07.2024	18	19.07.2024
AVPGY	840,000	25.76%	2.10	2.10	5.31%	22.07.2024	21	Taksit : 22.07.2024 - 29.05.2024 - 17.04.2024
LKMNH	50,000	15.52%	1.39	1.25	1.28%	22.07.2024	21	Taksit : 22.07.2024 - 07.05.2024
TRGYO	2,350,000	17.64%	2.35	2.35	4.56%	22.07.2024	21	22.07.2024
DURDO	10,000	8.57%	0.10	0.09	0.74%	23.07.2024	22	23.07.2024
PRKME	200,000	59.18%	1.34	1.21	5.54%	23.07.2024	22	23.07.2024
AHGAZ	50,000	1.61%	0.02	0.02	0.14%	24.07.2024	23	24.07.2024
YAPRK	31,240	22.92%	2.20	1.98	0.48%	24.07.2024	23	24.07.2024
ENERY	50,000	2.26%	0.34	0.31	0.18%	25.07.2024	24	25.07.2024
VESBE	1,161,482	24.58%	0.73	0.65	3.52%	25.07.2024	24	25.07.2024
ASTOR	1,317,842	28.66%	1.32	1.19	1.45%	31.07.2024	30	31.07.2024
LILAK	180,250	80.30%	0.31	0.27	1.17%	01.08.2024	31	01.08.2024
TBORG	1,100,000	106.65%	3.41	3.07	3.57%	06.08.2024	36	06.08.2024
SUWEN	56,000	29.23%	0.25	0.23	0.78%	12.08.2024	42	12.08.2024
SDTTR	130,192	40.39%	2.24	2.02	0.93%	13.08.2024	43	Taksit : 13.08.2024
ALFAS	300,000	28.87%	0.82	0.73	1.24%	14.08.2024	44	14.08.2024
ISSEN	25,464	10.17%	0.06	0.05	0.53%	15.08.2024	45	15.08.2024
EGPRO	1,459,915	289.58%	18.03	16.23	9.10%	26.08.2024	56	Avans : 13.07.2023 - 14.09.2023 - 09.01.2024 - 26.03.2024 - 26.08.2024 - 25.06.2024
MTRKS	20,000	20.38%	0.50	0.45	0.89%	27.08.2024	57	27.08.2024
CWENE	94,839	25.04%	0.77	0.69	0.38%	29.08.2024	59	29.08.2024
GWIND	562,000	90.13%	1.04	0.94	3.39%	29.08.2024	59	Avans : 26.12.2023 - 29.08.2024

Yabancı Takas Oranı



BİST 100 Kapanış ve İşlem Hacmi(Milyar TL)

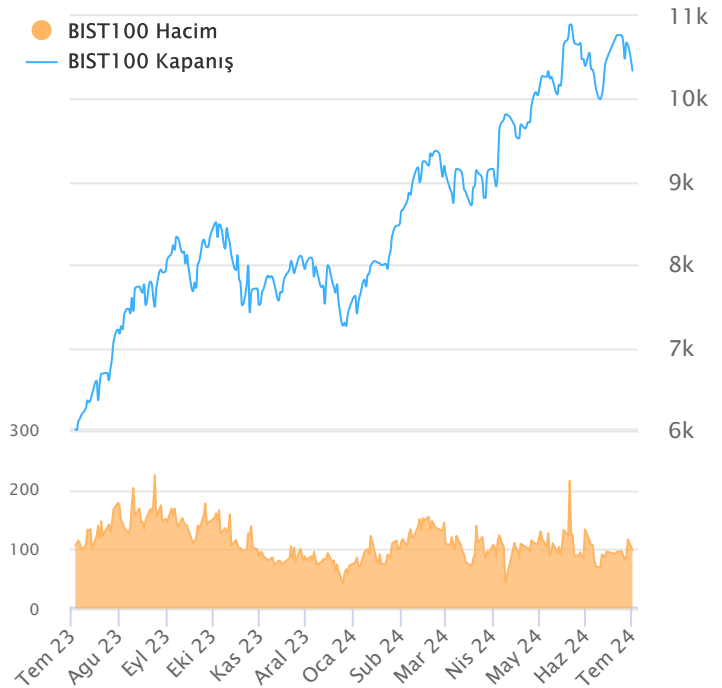

## TEKNİK GÖSTERGELER AÇIKLAMA

## RSI

RSI ilgili periyoddaki kapanış değerlerini periyodun bir önceki kapanış değerleriyle kıyaslayarak hesaplanan kısa ve orta vadeli trendin yönü hakkında öngörüde bulunmayı sağlayan bir göstergedir. İndikatör 0'la 100 arasında değer alır. RSI da genellikle 30 ve 70 referans değerleri kullanılmakla beraber 50 seviyesi de kullanılabilir. Genel kabul görmüş yaklaşım uygulamada, 30 referans değerinin altına inen RSI değerlerinin "aşırı satım", 70 değerinin üzerine çıkan RSI değerlerinin de "aşırı alım" işaret ettiği yönünde. RSI 'ın yorumlanışında kullanılan bir diğer yöntemse uyumsuzluklardır. Yükselen bir piyasada RSI daki yeni oluşan dip ve tepelerin bir önceki dip ve tepelerden daha yüksekte oluşması beklenirken, alçalan bir piyasada RSI daki dip ve tepelerin bir önceki dip ve tepelerden daha aşağıda oluşması beklenir. Bunun gerçekleşmediği durumlar uyumsuzluk olarak kabul edilebilir.

## Momentum

Belirlenmiş olan bir süre içinde fiyatların değişim hızını ölçen bir göstergedir. Son günün kapanışının, x gün önceki kapanışı bölünmesinin 100 ile çarpımı olarak hesaplanan Momentum'da bu iki günün eşit olduğu durumlarda bulunacak olan 100 değeri referans değeri olarak kabul edilir. Kullanım açısından 110 seviyenin üzeri "aşırı alım", 90 seviyesinin altı ise "aşırı satım" olarak kabul edilebilir. Ayrıca Momentum'la 100 referans çizginin kesişme noktalarında Momentum'un referans değerini yukarı kesmesi "al" aşağı kesmesi ise "sat" sinyali olarak kabul edilebilir. Uyumsuzluklar: Fiyatlar yükselirken ve yeni zirveler yaparken, göstergenin yeni zirve yapamaması veya fiyatlar yeni dip yaparken, göstergenin yeni dip yapmaması. Bu durumu trend değişikliğinin erken sinyali olarak değerlendirmek gerekebilir.

## MACD

Genelde 26 ve 12 günlük olarak kullanılan iki üssel hareketli ortalamaların farkı olan Macd, kısa vadeli üssel ortalamaların uzun vadeliye göre olan pozisyonlarını değerlendiren trendin yönü hakkında bilgi vermeye çalışır. MACD orta vadeli indikatörlerden biridir. Macd'nin 0 olduğu seviyede 12 günlük üssel hareketli ortalamaya 26 günlük üssel ortalamaya eşittir. 12 günlüğün 26 günlüğün üzerine çıktığı durumlarda ise Macd pozitif değerler alacaktır. Tersine 12 günlüğün 26 günlüğün altına indiği durumlarda ise Macd negatif olacaktır. Yorumlamalarda 12 günlük hareketli ortalamaların 26 günlük hareketli ortalamadan uzaklaştığı yani Macd'nin 0 değerinin altında yada üzerinde olduğu durumlar "al" ve "sat" olarak değerlendirilebilir. Ancak bu bölgelerde olmanın ürettikleri sinyaller referans değeri kullanan diğer göstergelere göre daha zayıftır. Fiyatların trend yönünde aşırı bir hareketi olduğunu söylese de dönüş zamanı hakkında kesin bilgiler vermez. Macd'nin yorumlanmasında önem taşıyan bir diğer yöntemde uyumsuzluklara dikkat edilmesidir.

## CCI

Mal piyasaları için Donald Lambert tarafından uyarlanmış olan CCI, hesaplanışındaki özellikler nedeniyle rahatlıkla hisse senedi piyasasına da kullanılan bir osilatördür. Bir çok analist bu göstergesi aşırı alım / aşırı satım bölgelerini gösteren osilatör olarak kullanır. CCI +100 ile -100 arasında bir değer alır. +100'ün üzerinde olması demek, kağıdın fiyatının aşırı yükselmiş olması, -100'un altında olması ise aşırı düşmüş olması demektir. ( "aşırı alım ve aşırı satım" ) CCI'nin yorumlanmasında önem taşıyan bir diğer yöntemde uyumsuzluklara dikkat edilmesidir

## Hareketli Ortalama (HO)

Hareketli Ortalama: bir dizinin verilen zaman aralığı içerisindeki ortalamasının hesaplanması için kullanılan bir yöntemdir. "Hareketli" kelimesi aslında ortalamaların durağan olmayıp zaman içinde eklenen veriye göre sürekli olarak kendini yeniden revize etmesi anlamında kullanılır. Kullandıkları datalarda hangi dönemin datalarına önem verdikleri açısından basit, ağırlıklı, üssel, üçgensel ve değişken olmak üzere beş farklı yöntemle hesaplanabilirler. Basit hareketli ortalamada periyod içindeki tüm günler aynı önemde kabul edilir. Ancak son günlerin önemini atlayan bu yaklaşıma karşı ağırlıklı hareketli ortalamada da ilk günlerin önemi azaltılarak ağırlık son günlere kaydırılır. Üssel hareketli ortalamada ise ağırlığın yine son günlere verilmesine karşın ilk günler ağırlıklı hareketli ortalamada olduğu gibi göz ardı edilmez

## Teknik Metodoloji ve Risk Uyarıları

Tabloların hazırlanmasında Finnet veri terminali kullanılmış olup, datalar Finnet tarafından sağlanmıştır. BİST-50 Hisseleri Teknik değerlendirme tablosunda, Bazı önemli teknik göstergeler, hareketli ortalamalar değerleri, sinyalleri, aşırı alım-satım bölgeleri belirtilmiştir. Destek, Direnç ve PIVOT seviyeleri Trive Yatırım'ın belirlediği destek ve direnç seviyeleri değildir. Tüm tablolarda yer alan veriler günlük güncellenmektedir. Tüm bu veriler Finnet veri terminalinden alınmıştır. Teknik göstergelerin son aldığı değerler belirtilmiştir. Sadece teknik göstergelere bakılıp yatırım kararı verilmesi doğru sonuçlar doğurmayabilir. Bu bültende hazırlanan tablolar tek başına yeterli bir gösterge olmayıp, temel ve diğer gelişmelerin devre dışı bırakıldığının unutulmaması gerekmektedir. Trive Yatırım'ın söz konusu bilgi ve görüşlerde meydana gelebilecek değişikliklerden yatırımcıları haberdar etme yükümlülüğü bulunmamaktadır. Trive Yatırım bu bilgilerin veya bu bilgilere dayalı olarak yapılan tahmin, çıkarım veya görüşlerin doğruluğu, tamlığı veya uygunluğuna ilişkin açık veya zımni hiçbir beyan veya taahhütte bulunmamaktadır.

## YASAL UYARI

Burada yer alan bilgiler Trive Yatırım tarafından genel bilgilendirme amacı ile hazırlanmıştır. Yatırım bilgi, yorum ve tavsiyeleri yatırım danışmanlığı kapsamında değildir. Yatırım danışmanlığı hizmeti, SPK tarafından yetkilendirilmiş yetkili kuruluşlar tarafından kişilerin risk ve getiri tercihleri dikkate alınarak sözleşme imzalanmak suretiyle kişiye özel olarak sunulmaktadır. Burada yer alan yorum ve tavsiyeler ise genel nitelikte olup tavsiyede bulunanların kişisel görüşlerine dayanmaktadır. Herhangi bir yatırım aracının alım-satım önerisi ya da getiri vaadi olarak yorumlanmamalıdır. Bu görüşler mali durumunuz ile risk ve getiri tercihlerinize uygun olmayabilir. Bu nedenle, sadece burada yer alan bilgilere dayanarak yatırım kararı verilmesi beklentilerinize uygun sonuçlar doğurmayabilir. Tüm veriler, Trive Yatırım tarafından güvenilir olduğuna inanılan kaynaklardan alınmıştır. Burada yer alan fiyatlar, veriler ve bilgilerin tam ve doğru olduğu garanti edilemez; içerik, haber verilmeksizin değiştirilebilir. Bu kaynakların kullanılması nedeni ile ortaya çıkabilecek hatalardan veya zararlardan kurum çalışanları ile Trive Yatırım sorumlu değildir.

Adres: Reşitpaşa Mah. Eski Büyükdere Cad. No:2 İç Kapı No: 6 Sarıyer / İstanbul [www.trive.com.tr](http://www.trive.com.tr)

Kaynaklar: Trive Yatırım Araştırma, Matiks ve Finnet

Raporu Hazırlayan Birim : Trive Yatırım Araştırma ve Strateji Departmanı

Mail: [destek@trive.com.tr](mailto:destek@trive.com.tr)

Tel: 444 39 34