

| Borsa İstanbul | İşl. Hac.(Milyar TL) | Son    | Gün % | Hafta % | Ay %   |
|----------------|----------------------|--------|-------|---------|--------|
| BİST 100       | 85.8                 | 9,833  | 0.78% | -0.89%  | -8.39% |
| BİST 30        | 64.7                 | 10,843 | 0.66% | -0.59%  | -7.04% |
| BİST Sanayi    | 51.4                 | 13,309 | 1.45% | -1.35%  | -8.61% |
| BİST Banka     | 14.6                 | 13,717 | 0.22% | -1.54%  | -8.20% |
| Bist Tüm       | 119.6                | 11,247 | 0.86% | -1.00%  | -8.00% |

| Borsa İstanbul | Piy.Değ. (Milyar TL) | Son    | S1 Haf. | S1 Ay  | S3 Ay  |
|----------------|----------------------|--------|---------|--------|--------|
| Yabancı Payı   | 2,238.3              | 39.73% | 37.67%  | 38.45% | 39.15% |

| Döviz Kurları | Düşük   | Yüksek  | Son     | Gün %  | Hafta % | Ay %  |
|---------------|---------|---------|---------|--------|---------|-------|
| USDTRY        | 34.0235 | 34.0930 | 34.0817 | 0.02%  | 0.29%   | 3.01% |
| EURTRY        | 37.6284 | 37.8175 | 37.6431 | -0.26% | -1.04%  | 5.20% |
| GBPTRY        | 44.6670 | 44.9707 | 44.7576 | -0.27% | -0.59%  | 5.23% |
| EURUSD        | 1.1044  | 1.1097  | 1.1048  | -0.29% | -1.29%  | 2.14% |
| GBPUSD        | 1.3109  | 1.3200  | 1.3124  | -0.34% | -0.70%  | 2.24% |

| Döviz Sepetleri     | Son      | Gün % | Hafta % | Ay %   |
|---------------------|----------|-------|---------|--------|
| Sepet Kur           | 35.9591  | -     | 0.31%   | 4.55%  |
| Dolar Endeksi (DXY) | 101.7330 | 0.37% | 1.05%   | -2.62% |

| ViOP Sözleşme | Vadesi | VKGS | Son       | Gün %  | Hafta % | Ay %    |
|---------------|--------|------|-----------|--------|---------|---------|
| F_XU0301024   | 31 Eki | 60   | 11,495.25 | 0.76%  | -1.74%  | -11.21% |
| F_XAUUSD1024  | 31 Eki | 60   | 2,550.80  | 0.53%  | 1.41%   | 5.40%   |
| F_USDTRY0924  | 30 Eyl | 29   | 35.28     | -0.33% | -0.45%  | -0.24%  |
| F_EURTRY0924  | 30 Eyl | 29   | 39.15     | -0.64% | -0.89%  | -       |

| Tahvil Faizleri   | Düşük | Yüksek | Son   | Önc. Gün | Önc. Haf | Önc. Ay |
|-------------------|-------|--------|-------|----------|----------|---------|
| TL Referans Faiz  | 52.53 | 52.53  | 52.53 | 52.53    | 50.56    | 48.31   |
| Türkiye 1 yıllık  | 43.89 | 44.93  | 44.90 | 44.90    | 45.14    | 43.45   |
| Türkiye 2 yıllık  | 38.74 | 39.18  | 38.77 | 38.77    | 38.21    | 38.95   |
| Türkiye 5 yıllık  | 28.38 | 28.52  | 28.39 | 28.39    | 28.62    | 27.76   |
| Türkiye 10 yıllık | 23.91 | 24.16  | 24.01 | 24.01    | 24.28    | 24.34   |
| ABD 10 yıllık     | 3.85  | 3.93   | 3.91  | 3.87     | 3.80     | 3.79    |
| Almanya 10 yıllık | 2.26  | 2.29   | 2.29  | 2.28     | 2.23     | 2.17    |

| Emtia      | Düşük    | Yüksek   | Son      | Gün %  | Hafta % | Ay %   |
|------------|----------|----------|----------|--------|---------|--------|
| Altın Ons  | 2,494.35 | 2,526.80 | 2,503.40 | -0.71% | -0.36%  | 3.84%  |
| Gram Altın | 2,799.04 | 2,810.63 | 2,802.16 | -0.12% | -0.11%  | 8.90%  |
| Gümüş Ons  | 28.69    | 29.59    | 28.86    | -1.90% | -3.24%  | 1.69%  |
| Gram Gümüş | 31.44    | 32.40    | 31.62    | -1.90% | -3.00%  | 4.73%  |
| Brent      | 76.60    | 79.38    | 76.92    | -2.50% | -1.73%  | -2.00% |
| WTI        | 72.92    | 75.94    | 73.18    | -3.05% | -2.03%  | -2.30% |

| Dünya Endeksleri | Son    | Gün %  | Hafta % | Ay %  |
|------------------|--------|--------|---------|-------|
| S&P 500          | 5,648  | 1.01%  | 0.24%   | 3.90% |
| DOW 30           | 41,563 | 0.55%  | 0.94%   | 2.01% |
| NASDAQ           | 17,714 | 1.13%  | -0.92%  | 3.30% |
| CAC40            | 7,646  | 0.06%  | 0.90%   | 2.28% |
| DAX              | 18,907 | -0.03% | 1.47%   | 2.69% |
| FTSE             | 8,377  | -0.04% | 0.59%   | 1.24% |
| NIKKEI 225       | 38,648 | 0.74%  | 0.74%   | 0.32% |

| En Çok Yükselen Hisseler XU100 |       |          |         | En Çok Düşen Hisseler XU100 |        |         |         |
|--------------------------------|-------|----------|---------|-----------------------------|--------|---------|---------|
|                                | Gün % | Kapanış  | Hacim   |                             | Gün %  | Kapanış | Hacim   |
| ECZYT                          | 9.97% | 211.80   | 214.7   | ODAS                        | -3.48% | 7.22    | 467.2   |
| BRSAN                          | 8.45% | 378.50   | 677.9   | OYAKC                       | -2.56% | 68.60   | 392.7   |
| AKSA                           | 6.44% | 8.93     | 282.3   | BIMAS                       | -2.44% | 540.00  | 2,356.0 |
| SASA                           | 6.03% | 4.92     | 3,874.5 | SKBNK                       | -1.81% | 4.33    | 494.4   |
| BRYAT                          | 5.86% | 1,825.00 | 206.3   | SOKM                        | -1.58% | 52.80   | 340.6   |
| FROTO                          | 4.78% | 964.00   | 1,164.8 | PETKM                       | -1.54% | 22.98   | 1,673.9 |
| DOHOL                          | 4.28% | 15.59    | 335.4   | QUAGR                       | -1.35% | 2.93    | 50.8    |
| TOASO                          | 4.18% | 244.00   | 755.4   | KOZAL                       | -1.26% | 25.14   | 1,866.0 |
| KCAER                          | 4.18% | 44.88    | 345.2   | AEFES                       | -1.15% | 222.70  | 4,036.0 |
| BTCIM                          | 3.65% | 233.00   | 687.6   | KOZAA                       | -1.03% | 62.45   | 436.7   |

| Para Girişi Gözlenenler XU100 |       |        |         | Hacmi En Yüksek Hisseler |       |        |        |
|-------------------------------|-------|--------|---------|--------------------------|-------|--------|--------|
|                               | Hacim | Kap.   | Hac. %  |                          | Hacim | Kap.   | Gün %  |
| EREGL                         | 5,917 | 48.34  | 126.56% | THYAO                    | 7,724 | 300.50 | -0.58% |
| TUPRS                         | 5,717 | 168.60 | 111.19% | EREGL                    | 5,917 | 48.34  | 1.64%  |
| SASA                          | 3,875 | 4.92   | 147.82% | TUPRS                    | 5,717 | 168.60 | 1.93%  |
| YKBNK                         | 3,376 | 31.20  | 37.96%  | AEFES                    | 4,036 | 222.70 | -1.15% |
| KCHOL                         | 2,583 | 186.30 | 49.78%  | ISCTR                    | 3,889 | 13.22  | 0.61%  |
| SAHOL                         | 2,158 | 88.00  | 73.96%  | SASA                     | 3,875 | 4.92   | 6.03%  |
| ASELS                         | 1,888 | 58.40  | 37.93%  | AKBNK                    | 3,511 | 58.30  | -0.68% |
| FROTO                         | 1,165 | 964.00 | 55.31%  | YKBNK                    | 3,376 | 31.20  | 0.84%  |
| SISE                          | 1,107 | 43.42  | 57.84%  | KCHOL                    | 2,583 | 186.30 | 0.11%  |
| GUBRF                         | 951   | 169.70 | 7.43%   | BIMAS                    | 2,356 | 540.00 | -2.44% |

| BIST 100       | USDTRY          | 10 Yıllık Faiz TR | XAUUSD             |
|----------------|-----------------|-------------------|--------------------|
| 9,833<br>0.78% | 34.082<br>0.02% | 24.01<br>0.00%    | 2,503.40<br>-0.71% |

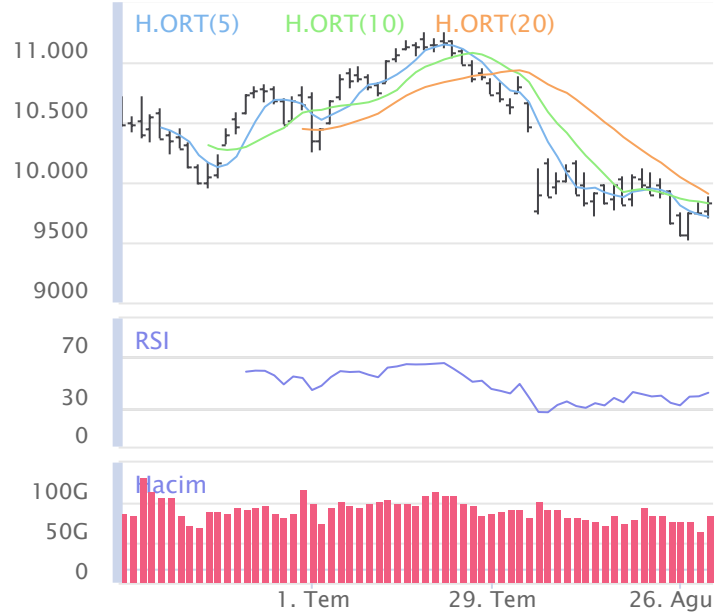

| XU100                              | Zarar Kes     | Düşük    | Yüksek   | Aort                       | Son       |           |        |
|------------------------------------|---------------|----------|----------|----------------------------|-----------|-----------|--------|
|                                    | 9,499.25      | 9,705.48 | 9,888.40 | 9,833.22                   | 9,833.22  |           |        |
| Performans                         |               |          |          | Dolar Bazında Performans   |           |           |        |
| Gün%                               | Haf%          | Aylık%   | Yb%      | Gün%                       | Haf%      | Aylık%    | Yb%    |
| 0.78                               | -0.89         | -8.39    | 31.63    | 0.76                       | -1.23     | -11.10    | 13.94  |
| Destek 3                           | Destek 2      | Destek 1 | Kapanış  | Direnç 1                   | Direnç 2  | Direnç 3  |        |
| 9,546.75                           | 9,626.11      | 9,729.67 | 9,833.22 | 9,912.59                   | 9,991.95  | 10,095.51 |        |
| İşlem Hacmi (mn TL)                |               |          |          | Hareketli Ortalamalar (HO) |           |           |        |
| Son                                | 5 Günlük Ort. | 5 HO     | 10 HO    | 20 HO                      | 50 HO     |           |        |
| 85,813                             | 76,300        | 9,714.60 | 9,825.76 | 9,904.95                   | 10,460.22 |           |        |
| 5 gün ortalama hacmin %12 üzerinde |               |          | 1.22%    | 0.08%                      | -0.72%    | -5.99%    |        |
| Teknik Göstergeler                 |               |          |          |                            |           |           |        |
| RSI                                |               | MOM      |          | CCI                        |           | MACD      |        |
| 42.18                              | YUKARI        | 100.11   | YUKARI   | -7.41                      | YUKARI    | -208.09   | YUKARI |

BİST 100 endeksinde ilk önemli destek seviyesi 9,729.67 seviyesinde bulunuyor. Bu seviyenin olası aşağı yönlü ataklarda aşağı yönlü kırılması durumunda zarar kes seviyesini 9,499.25 olarak değerlendirmekteyiz. Yukarı yönlü hareketlerde ise öncelikli direnç 9,912.59 seviyesinden geçmektedir. Bu direncin yukarı yönlü kırılması durumunda 10,095.51 seviyesini öncelikli kısa vadeli teknik hedef olarak değerlendirmekteyiz.

BIST 100 endeksi son işlem gününü %0.78 değer kazancıyla 9,833.22 seviyesinden tamamlamıştır. Endeks gün içinde en düşük 9,705.48 en yüksek 9,888.40 seviyesini gördü. Toplam işlem hacmi 119.7 milyar TL olarak gerçekleşti. Sektör endekslerinden en çok değer kazanan %3.29 ile BİST TURİZM endeksi olurken, en çok değer kaybeden ise -%0.87 ile BİST TİCARET endeksi olarak gerçekleşti. İşlem hacmi en yüksek 51.4 milyar TL ile BİST SİNAİ oldu.

\*BİST 100 endeksi içerisinde yer alan 75 hissenin fiyatı artarken 25 hissenin fiyatı azaldı.

ABD borsalarının dün pozitif tamamladıkları gözlemlendi. Kapanışta S&P 500 %1.01, Dow Jones %0.55, Nasdaq %1.13 değer kazandı.

Avrupada Almanya DAX endeksi 0.03 düşerken İngiltere FTSE endeksi günü 0.04 düşüşle tamamladı.

Türkiye'nin 10 yıllık tahvil faizi bir önceki güne göre değişime uğramayarak günü 24.01 seviyesinden tamamlamıştır.

ABD 10 yıllık tahvil faizinde bir önceki güne göre 4.7 baz puan yükselerek günü 3.91 seviyesinden tamamlamıştır.

| F_XU0301024                         | Zarar Kes     | Düşük     | Yüksek                     | Aort      | Son       |           |        |
|-------------------------------------|---------------|-----------|----------------------------|-----------|-----------|-----------|--------|
|                                     | 10,912.44     | 11,242.00 | 11,578.25                  | 11,443.14 | 11,502.00 |           |        |
| Performans                          |               |           | Açık Pozisyon              |           |           |           |        |
| Gün%                                | Haf%          | Sayısı    | Değişimi                   |           |           |           |        |
| 0.76%                               | -1.74%        | 377,527.0 | 27,717.0                   |           |           |           |        |
| Destek 3                            | Destek 2      | Destek 1  | Kapanış                    | Direnç 1  | Direnç 2  | Direnç 3  |        |
| 10,967.00                           | 11,104.50     | 11,303.25 | 11,502.00                  | 11,639.50 | 11,777.00 | 11,975.75 |        |
| İşlem Miktarı (Adet)                |               |           | Hareketli Ortalamalar (HO) |           |           |           |        |
| Son                                 | 5 Günlük Ort. | 5 HO      | 10 HO                      | 20 HO     | 50 HO     |           |        |
| 194,302.00                          | 188,480.00    | 11,392.70 | 11,556.63                  | 11,695.98 | 12,684.96 |           |        |
| 5 gün ortalama miktarın 3% üzerinde |               |           | 0.96%                      | -0.47%    | -1.66%    | -9.33%    |        |
| Teknik Göstergeler                  |               |           |                            |           |           |           |        |
| RSI                                 | MOM           | CCI       | MACD                       |           |           |           |        |
| 38.79                               | YUKARI        | 99.37     | YUKARI                     | -34.28    | YUKARI    | -375.50   | YUKARI |

BİST30 endeks vadeli işlem sözleşmesinde ilk destek 11,303.25 seviyesinde bulunuyor. Bu seviyenin aşağı yönlü kırılması durumunda zarar kes seviyesi 10,912.44 olarak değerlendirilebilir. Yukarı yönlü hareketlerde direnç 11,639.50 seviyesinden geçmektedir. Direnç seviyesinin yukarı yönlü kırılması durumunda 11,975.75 seviyesi öncelikli kısa vadeli teknik hedef olacaktır. Sözleşmede toplam açık pozisyon sayısı 377527 adet olup açık pozisyonda önceki işlem gününe göre 27717 adetlik artış dikkat çekmektedir.

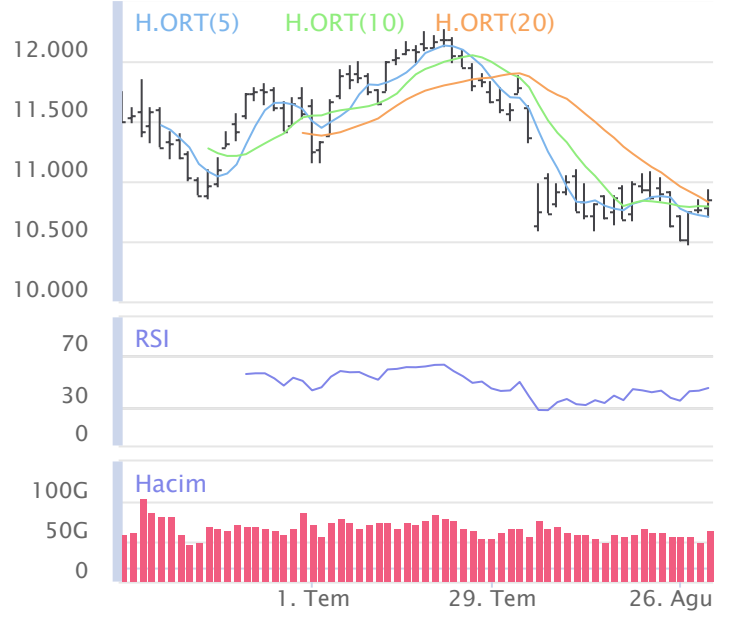

| XUSIN                              | Zarar Kes     | Düşük     | Yüksek                     | Aort      | Son       |           |        |
|------------------------------------|---------------|-----------|----------------------------|-----------|-----------|-----------|--------|
|                                    | 12,908.16     | 13,131.39 | 13,339.00                  | 13,308.57 | 13,308.57 |           |        |
| Performans                         |               |           | Endekse Göre Performans    |           |           |           |        |
| Gün%                               | Haf%          | Aylık%    | Yb%                        | Gün%      | Haf%      | Aylık%    | Yb%    |
| 1.45                               | -1.35         | -8.61     | 15.41                      | 0.67      | -0.46     | -0.24     | -12.33 |
| Destek 3                           | Destek 2      | Destek 1  | Kapanış                    | Direnç 1  | Direnç 2  | Direnç 3  |        |
| 12,972.70                          | 13,052.04     | 13,180.31 | 13,308.57                  | 13,387.92 | 13,467.26 | 13,595.53 |        |
| İşlem Hacmi (mn TL)                |               |           | Hareketli Ortalamalar (HO) |           |           |           |        |
| Son                                | 5 Günlük Ort. | 5 HO      | 10 HO                      | 20 HO     | 50 HO     |           |        |
| 51,414                             | 44,890        | 13,122.95 | 13,328.66                  | 13,468.40 | 14,120.09 |           |        |
| 5 gün ortalama hacmin %15 üzerinde |               |           | 1.41%                      | -0.15%    | -1.19%    | -5.75%    |        |
| Teknik Göstergeler                 |               |           |                            |           |           |           |        |
| RSI                                | MOM           | CCI       | MACD                       |           |           |           |        |
| 41.58                              | YUKARI        | 98.99     | YUKARI                     | -22.83    | YUKARI    | -291.33   | YUKARI |

BİST sanayi endeksinde birinci destek seviyesi 13,180.31 seviyesinden geçmekte olup bu seviyenin aşağı yönlü kırılması durumunda zarar kes seviyesi olarak 12,908.16 seviyesi kullanılabilir. Yukarı yönlü ataklarda ise direnç 13,387.92 seviyelerinden geçmektedir. Bu direnç seviyesinin yukarı yönlü kırılması durumunda ise 13,595.53 seviyesi öncelikli kısa vadeli teknik hedef konumunda değerlendirilebilir.

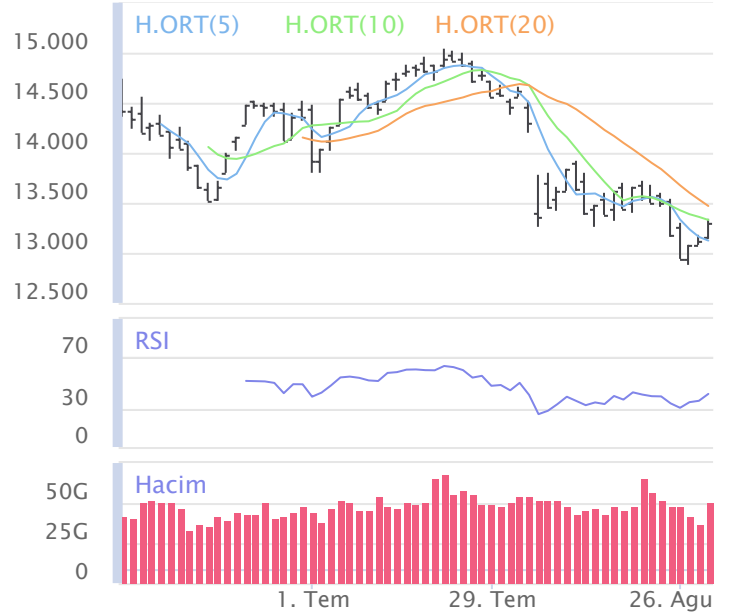

| XBANK                            | Zarar Kes     | Düşük     | Yüksek                     | Aort      | Son       |           |        |
|----------------------------------|---------------|-----------|----------------------------|-----------|-----------|-----------|--------|
|                                  | 12,991.66     | 13,468.96 | 13,902.18                  | 13,716.88 | 13,716.88 |           |        |
| Performans                       |               |           | Endekse Göre Performans    |           |           |           |        |
| Gün%                             | Haf%          | Aylık%    | Yb%                        | Gün%      | Haf%      | Aylık%    | Yb%    |
| 0.22                             | -1.54         | -8.20     | 57.35                      | -0.55     | -0.66     | 0.20      | 19.54  |
| Destek 3                         | Destek 2      | Destek 1  | Kapanış                    | Direnç 1  | Direnç 2  | Direnç 3  |        |
| 13,056.61                        | 13,262.79     | 13,489.83 | 13,716.88                  | 13,923.05 | 14,129.23 | 14,356.27 |        |
| İşlem Hacmi (mn TL)              |               |           | Hareketli Ortalamalar (HO) |           |           |           |        |
| Son                              | 5 Günlük Ort. | 5 HO      | 10 HO                      | 20 HO     | 50 HO     |           |        |
| 14,610                           | 14,611        | 13,675.95 | 13,691.83                  | 13,562.07 | 14,664.02 |           |        |
| 5 gün ortalama hacmin %0 altında |               |           | 0.30%                      | 0.18%     | 1.14%     | -6.46%    |        |
| Teknik Göstergeler               |               |           |                            |           |           |           |        |
| RSI                              | MOM           | CCI       | MACD                       |           |           |           |        |
| 45.88                            | YUKARI        | 103.44    | YUKARI                     | 43.98     | AŞAĞI     | -245.64   | YUKARI |

BİST banka endeksinde ilk etapta olası geri çekilmelerde birinci destek seviyesi konumunda olan 13,489.83 seviyesinin alım yönünde izlenebileceği düşüncesindeyiz. Zarar kes seviyesini ise 12,991.66 seviyesi olarak belirlemekteyiz. Alım pozisyonlarında bu seviyenin altına dikkat edilmeli. Olası yukarı yönlü ataklarda ise ilk etapta 13,923.05 birinci direnç seviyesinin aşılması durumunda teknik olarak kısa vadede yukarı hareket hız kazanabilir. Olası böyle bir durumda 14,356.27 seviyesi öncelikli kısa vadeli teknik hedef konumunda olacaktır.

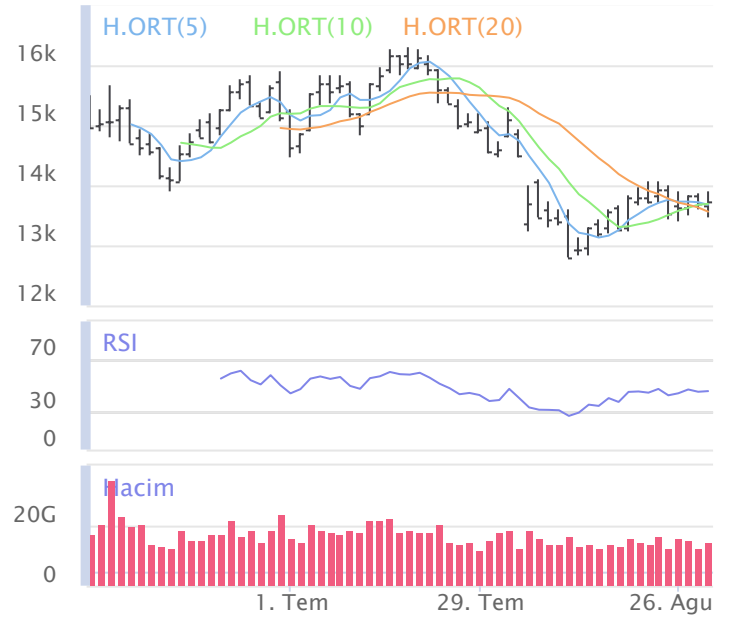

## Şirketlerden Haberler

|       |  |
|-------|--|
| MRGYO | <b>02.09.2024 01:31 Martı Gayrimenkul Yatırım Ortaklığı A.Ş.</b><br>01.04.2024-30.06.2024 Özel Hesap Dönemi Faaliyet Raporu <a href="#">Haberin Devamı</a>   |
| KUYAS | <b>30.08.2024 18:52 Kuyuş Yatırım A.Ş.</b><br>Payların Geri Alınmasına İlişkin Bildirim <a href="#">Haberin Devamı</a>   |
| OBAMS | <b>29.08.2024 20:38 Oba Makarnacılık Sanayi Ve Ticaret A.Ş.</b><br>2023 YILI OLAĞAN GENEL KURUL TOPLANTISI HAKKINDA, <a href="#">Haberin Devamı</a>  |
| ZOREN | <b>29.08.2024 20:21 Zorlu Enerji Elektrik Üretim A.Ş.</b><br>01.01-30.06.2024 Hesap Dönemine ait Konsolide Faaliyet Raporu <a href="#">Haberin Devamı</a>  |
| KONTR | <b>29.08.2024 20:07 Kontrolmatik Teknoloji Enerji Ve Mühendislik A.Ş.,Yayla Agro Gıda Sanayi Ve Ticaret A.Ş.</b><br>İştirakimiz Mofly Robot Teknolojileri A.Ş.'nin Yeni İş İlişkisi <a href="#">Haberin Devamı</a>   |
| HEKTS | <b>29.08.2024 20:01 Hektaş Ticaret Türk A.Ş.</b><br>01.01.2024-30.06.2024 Dönemi Yönetim Kurulu Faaliyet Raporu Hakkında <a href="#">Haberin Devamı</a>  |
| GEDIK | <b>29.08.2024 19:38 Gedik Yatırım Menkul Değerler A.Ş.,Marbaş Menkul Değerler A.Ş.</b><br>Bağlı ortaklığımız Marbaş Menkul Değerler AŞ'nin İç Kaynaklardan Bedelsiz Sermaye Artırımına İlişkin Sermaye Piyasası Kurulu Başvurusu Hakkında <a href="#">Haberin Devamı</a> |
| NTGAZ | <b>29.08.2024 19:31 Naturel Gaz Sanayi ve Ticaret A.Ş.</b><br>Faaliyet Raporu (Konsolide Olmayan) <a href="#">Haberin Devamı</a>   |
| ENERY | <b>29.08.2024 19:30 Enerya Enerji A.Ş.</b><br>01.01.2024 - 30.06.2024 Faaliyet Raporu <a href="#">Haberin Devamı</a>   |
| VERUS | <b>29.08.2024 19:29 Verusa Holding A.Ş.</b><br>Standard Boksit İşletmeleri A.Ş. Tarafından İmzalanılan 600.000 USD Tutarında Boksit Cevheri Satışına Yönelik Sözleşme Hakkında <a href="#">Haberin Devamı</a>  |
| AHGAZ | <b>29.08.2024 19:28 Ahlatıcı Doğal Gaz Dağıtım Enerji Ve Yatırım A.Ş.</b><br>01.01.2024 - 30.06.2024 Faaliyet Raporu <a href="#">Haberin Devamı</a>  |
| SISE  | <b>29.08.2024 19:22 Türkiye Şişe ve Cam Fabrikaları A.Ş.</b><br>30 Haziran 2024 Konsolide Ara Dönem Faaliyet Raporu <a href="#">Haberin Devamı</a>   |
| IZENR | <b>29.08.2024 19:04 İzdemir Enerji Elektrik Üretim A.Ş.</b><br>01.01.2024 - 30.06.2024 Dönemine İlişkin Yönetim Kurulu Faaliyet Raporu <a href="#">Haberin Devamı</a>  |
| ADGYO | <b>29.08.2024 18:59 Adra Gayrimenkul Yatırım Ortaklığı A.Ş.</b><br>Manisa İli, Yunusemre İlçesi, Uncubozköy Mahallesi 2057 Ada 3 Parselde Sözleşme İmzalanması Hk <a href="#">Haberin Devamı</a>   |
| SARKY | <b>29.08.2024 18:42 Sarkuysan Elektrolitik Bakır Sanayi Ve Ticaret A.Ş.</b><br>29.08.2024 Tarihli Pay Geri Alım İşlemleri <a href="#">Haberin Devamı</a>   |
| ESCOM | <b>29.08.2024 18:29 Escort Teknoloji Yatırım Anonim Şirketi</b><br>Kayıtlı sermaye tavanının geçerlilik süresinin uzatılmasına ilişkin SPK onayı hakkında, <a href="#">Haberin Devamı</a>  |
| SASA  | <b>29.08.2024 18:23 Sasa Polyester Sanayi A.Ş.</b><br>Pay Geri Alım İşlemleri <a href="#">Haberin Devamı</a>   |
| KRVGD | <b>29.08.2024 18:23 Kervan Gıda Sanayi Ve Ticaret A.Ş.</b><br>29.08.2024 TARİHLİ PAY GERİ ALIMI HAKKINDA, <a href="#">Haberin Devamı</a>   |
| YGGYO | <b>29.08.2024 18:19 Yeni Gimat Gayrimenkul Yatırım Ortaklığı A.Ş.</b><br>29.08.2024 Pay Geri Alım İşlemleri <a href="#">Haberin Devamı</a>   |
| PEKGY | <b>29.08.2024 18:10 Peker Gayrimenkul Yatırım Ortaklığı A.Ş.</b><br>Peker GYO Olağanüstü Genel Kurul Toplantı Daveti Hk <a href="#">Haberin Devamı</a>   |
| GOKNR | <b>29.08.2024 18:05 Göknur Gıda Maddeleri Enerji İmalat İthalat İhracat Ticaret Ve Sanayi A.Ş.</b><br>Genel Kurul İşlemlerine İlişkin Bildirim <a href="#">Haberin Devamı</a>  |
| ELITE | <b>29.08.2024 17:12 Elite Naturel Organik Gıda Sanayi Ve Ticaret A.Ş.</b><br>29.08.2024 Tarihli Olağan Genel Kurul Toplantısında Kar Payı Dağıtımının Görüşülmesi <a href="#">Haberin Devamı</a>   |
| ELITE | <b>29.08.2024 17:08 Elite Naturel Organik Gıda Sanayi Ve Ticaret A.Ş.</b><br>29.08.2023 Tarihli Genel Kurul Toplantısı Sonuçları <a href="#">Haberin Devamı</a>  |
| GRTRK | <b>29.08.2024 16:35 Grainturk Tarım A.Ş.</b><br>29.08.2024 tarihli Olağanüstü Genel Kurul Toplantısı'nda ayrılma hakkını kullanmak isteyen pay sahibi bulunmamıştır <a href="#">Haberin Devamı</a>   |
| GRTRK | <b>29.08.2024 16:26 Grainturk Tarım A.Ş.</b><br>Genel Kurul Toplantı Sonuçları <a href="#">Haberin Devamı</a>  |

### BİST-50 HİSSELERİ TEKNİK DEĞERLENDİRME

| Kod   | RSI   |        |             | MOMENTUM |        |             | CCI     |        |             | 5HO    | 10HO   | 20HO   | MACD    |        |
|-------|-------|--------|-------------|----------|--------|-------------|---------|--------|-------------|--------|--------|--------|---------|--------|
|       | Değer | Sinyal | Bölge       | Değer    | Sinyal | Bölge       | Değer   | Sinyal | Bölge       | Sinyal | Sinyal | Sinyal | Değer   | Sinyal |
| XU030 | 45.05 | -      | -           | 101.48   | ALIŞ   | -           | 36.22   | -      | -           | -      | ALIŞ   | -      | -189.42 | -      |
| XU050 | 43.24 | -      | -           | 100.62   | ALIŞ   | -           | 4.81    | -      | -           | -      | ALIŞ   | -      | -171.98 | -      |
| XU100 | 42.18 | -      | -           | 100.11   | ALIŞ   | -           | -7.41   | -      | -           | -      | ALIŞ   | -      | -208.09 | ALIŞ   |
| XBANK | 45.88 | -      | -           | 103.44   | -      | -           | 43.98   | -      | -           | ALIŞ   | -      | -      | -245.64 | -      |
| XUSIN | 41.58 | -      | -           | 98.99    | -      | -           | -22.83  | ALIŞ   | -           | ALIŞ   | ALIŞ   | -      | -291.33 | -      |
| AEFES | 32.28 | -      | -           | 86.57    | -      | AŞIRI SATIM | -104.55 | -      | AŞIRI SATIM | -      | -      | -      | -8.95   | -      |
| AKBNK | 45.46 | -      | -           | 102.55   | -      | -           | 11.88   | -      | -           | -      | SATIŞ  | -      | -0.95   | -      |
| ALARK | 36.22 | -      | -           | 95.25    | -      | -           | -73.17  | -      | -           | -      | -      | -      | -2.47   | -      |
| ARCLK | 38.46 | -      | -           | 95.43    | -      | -           | -59.48  | ALIŞ   | -           | -      | -      | -      | -6.45   | -      |
| ASELS | 49.96 | -      | -           | 101.13   | ALIŞ   | -           | 77.13   | -      | -           | -      | -      | ALIŞ   | -1.11   | ALIŞ   |
| ASTOR | 39.11 | -      | -           | 103.00   | ALIŞ   | -           | 52.47   | -      | -           | -      | ALIŞ   | -      | -4.33   | -      |
| BIMAS | 41.45 | -      | -           | 97.12    | -      | -           | -135.72 | -      | AŞIRI SATIM | SATIŞ  | -      | -      | -7.23   | -      |
| BRSAN | 45.13 | ALIŞ   | -           | 102.09   | ALIŞ   | -           | 88.28   | ALIŞ   | -           | ALIŞ   | ALIŞ   | -      | -18.60  | ALIŞ   |
| CWENE | 47.67 | -      | -           | 103.94   | ALIŞ   | -           | 24.86   | -      | -           | ALIŞ   | ALIŞ   | -      | -3.19   | -      |
| DOAS  | 49.68 | -      | -           | 101.61   | ALIŞ   | -           | 148.06  | -      | AŞIRI ALIM  | -      | -      | ALIŞ   | -4.40   | -      |
| DOHOL | 46.64 | -      | -           | 100.39   | ALIŞ   | -           | -10.72  | ALIŞ   | -           | ALIŞ   | ALIŞ   | -      | -0.32   | -      |
| EGEEN | 33.70 | -      | -           | 96.29    | -      | -           | -81.92  | ALIŞ   | -           | -      | -      | -      | -560.33 | ALIŞ   |
| EKGYO | 54.74 | -      | -           | 102.55   | -      | -           | 37.07   | -      | -           | SATIŞ  | -      | -      | 0.18    | -      |
| ENJSA | 38.02 | -      | -           | 92.11    | -      | -           | -67.27  | ALIŞ   | -           | ALIŞ   | -      | -      | -1.72   | -      |
| ENKAI | 60.75 | -      | -           | 108.44   | -      | -           | 109.21  | -      | AŞIRI ALIM  | -      | -      | -      | 1.06    | -      |
| EREGL | 41.03 | -      | -           | 99.42    | -      | -           | -30.43  | ALIŞ   | -           | ALIŞ   | -      | -      | -1.53   | -      |
| EUPWR | 43.25 | -      | -           | 99.33    | -      | -           | -1.26   | -      | -           | ALIŞ   | -      | -      | -2.77   | -      |
| FROTO | 55.00 | ALIŞ   | -           | 108.99   | -      | -           | 162.80  | -      | AŞIRI ALIM  | -      | -      | ALIŞ   | -18.37  | -      |
| GARAN | 46.17 | -      | -           | 103.03   | ALIŞ   | -           | 13.08   | -      | -           | ALIŞ   | ALIŞ   | -      | -2.27   | -      |
| GESAN | 40.23 | -      | -           | 98.46    | -      | -           | -44.12  | ALIŞ   | -           | ALIŞ   | -      | -      | -1.64   | -      |
| GUBRF | 55.93 | -      | -           | 103.29   | ALIŞ   | -           | 51.85   | -      | -           | -      | -      | -      | 2.48    | -      |
| HALKB | 38.17 | -      | -           | 96.90    | -      | -           | -91.59  | -      | -           | -      | -      | -      | -0.43   | -      |
| HEKTS | 46.79 | -      | -           | 100.87   | ALIŞ   | -           | 53.27   | -      | -           | ALIŞ   | ALIŞ   | -      | -0.27   | -      |
| ISCTR | 39.09 | -      | -           | 101.54   | ALIŞ   | -           | -13.46  | -      | -           | ALIŞ   | -      | -      | -0.54   | -      |
| KCHOL | 39.03 | -      | -           | 102.70   | -      | -           | 14.83   | -      | -           | -      | -      | -      | -7.43   | -      |
| KONTR | 45.46 | -      | -           | 104.59   | -      | -           | 24.74   | -      | -           | ALIŞ   | -      | -      | -1.45   | -      |
| KOZAL | 52.25 | -      | -           | 104.66   | -      | -           | -10.14  | -      | -           | -      | -      | -      | 0.85    | SATIŞ  |
| KRDMD | 30.09 | ALIŞ   | -           | 94.10    | -      | -           | -112.53 | -      | AŞIRI SATIM | -      | -      | -      | -1.66   | -      |
| MGROS | 36.51 | -      | -           | 94.91    | -      | -           | -72.24  | -      | -           | -      | -      | -      | -14.73  | -      |
| MIATK | 36.04 | -      | -           | 96.42    | -      | -           | -76.23  | -      | -           | ALIŞ   | -      | -      | -2.66   | -      |
| ODAS  | 36.22 | -      | -           | 95.76    | -      | -           | -177.85 | -      | AŞIRI SATIM | -      | -      | -      | -0.23   | SATIŞ  |
| OYAKC | 45.88 | -      | -           | 99.13    | -      | -           | -23.87  | -      | -           | -      | SATIŞ  | SATIŞ  | -1.13   | -      |
| PETKM | 49.57 | SATIŞ  | -           | 107.79   | -      | -           | 10.19   | -      | -           | -      | SATIŞ  | SATIŞ  | 0.14    | -      |
| PGSUS | 52.47 | -      | -           | 104.22   | -      | -           | 59.83   | -      | -           | -      | -      | -      | -2.65   | ALIŞ   |
| SAHOL | 39.24 | -      | -           | 96.60    | -      | -           | -72.71  | ALIŞ   | -           | ALIŞ   | -      | -      | -2.99   | -      |
| SASA  | 42.96 | -      | -           | 97.23    | -      | -           | -23.63  | ALIŞ   | -           | ALIŞ   | ALIŞ   | -      | -0.22   | -      |
| SISE  | 43.39 | -      | -           | 101.31   | ALIŞ   | -           | 65.67   | -      | -           | -      | -      | -      | -1.12   | -      |
| SMRTG | 41.51 | -      | -           | 102.17   | ALIŞ   | -           | 5.78    | -      | -           | -      | -      | -      | -1.46   | -      |
| SOKM  | 28.32 | -      | AŞIRI SATIM | 91.99    | -      | -           | -102.97 | -      | AŞIRI SATIM | -      | -      | -      | -2.15   | -      |
| TAVHL | 52.34 | ALIŞ   | -           | 105.58   | ALIŞ   | -           | 238.43  | -      | AŞIRI ALIM  | -      | -      | ALIŞ   | -4.62   | -      |
| TCELL | 45.34 | -      | -           | 95.02    | -      | -           | -23.29  | -      | -           | -      | ALIŞ   | -      | -2.37   | -      |
| THYAO | 52.57 | -      | -           | 102.39   | -      | -           | 84.60   | -      | -           | -      | -      | -      | -0.62   | -      |
| TOASO | 42.66 | -      | -           | 100.91   | ALIŞ   | -           | 28.49   | ALIŞ   | -           | ALIŞ   | ALIŞ   | -      | -11.36  | -      |
| TTKOM | 45.33 | -      | -           | 95.01    | -      | -           | -56.67  | -      | -           | ALIŞ   | -      | -      | -0.49   | -      |
| TTRAK | 44.16 | -      | -           | 101.32   | ALIŞ   | -           | 159.03  | -      | AŞIRI ALIM  | -      | -      | ALIŞ   | -25.82  | -      |
| TUPRS | 58.46 | -      | -           | 104.27   | -      | -           | 183.76  | -      | AŞIRI ALIM  | -      | -      | -      | 0.16    | -      |
| ULKER | 37.65 | -      | -           | 93.85    | -      | -           | -74.46  | -      | -           | -      | -      | -      | -5.26   | -      |
| VESTL | 38.39 | -      | -           | 95.72    | -      | -           | -91.47  | -      | -           | -      | -      | -      | -2.09   | -      |
| YKBNK | 55.68 | -      | -           | 109.32   | -      | -           | 87.11   | -      | -           | -      | -      | -      | 0.08    | -      |
| ZOREN | 33.11 | ALIŞ   | -           | 96.81    | -      | -           | -84.89  | -      | -           | -      | -      | -      | -0.23   | -      |

## BİST-100 HİSSELERİ HAREKETLİ ORTALAMA ve DESTEK DİRENÇ TABLOSU

| Kod   | Kapanış   | Hareketli Ortalama |           |           |           | Değişim |          |         | Destek ve Direnç Seviyeleri |           |           |           |           |           |           |
|-------|-----------|--------------------|-----------|-----------|-----------|---------|----------|---------|-----------------------------|-----------|-----------|-----------|-----------|-----------|-----------|
|       |           | 5 HO               | 10 HO     | 20 HO     | 50 HO     | Günlük  | Haftalık | Aylık   | Destek 3                    | Destek 2  | Destek 1  | Pivot     | Direnç 1  | Direnç 2  | Direnç 3  |
| XU030 | 10,842.86 | 10,704.57          | 10,790.08 | 10,826.34 | 11,404.98 | 0.66%   | -0.59%   | -7.04%  | 10,492.42                   | 10,596.27 | 10,719.56 | 10,823.41 | 10,946.70 | 11,050.55 | 11,173.84 |
| XU050 | 8,726.76  | 8,622.21           | 8,712.17  | 8,764.97  | 9,246.74  | 0.68%   | -0.82%   | -7.85%  | 8,463.65                    | 8,540.96  | 8,633.86  | 8,711.17  | 8,804.07  | 8,881.38  | 8,974.28  |
| XU100 | 9,833.22  | 9,714.60           | 9,825.76  | 9,904.95  | 10,460.22 | 0.78%   | -0.89%   | -8.39%  | 9,546.75                    | 9,626.11  | 9,729.67  | 9,809.03  | 9,912.59  | 9,991.95  | 10,095.51 |
| XBANK | 13,716.88 | 13,675.95          | 13,691.83 | 13,562.07 | 14,664.02 | 0.22%   | -1.54%   | -8.20%  | 13,056.61                   | 13,262.79 | 13,489.83 | 13,696.01 | 13,923.05 | 14,129.23 | 14,356.27 |
| XUSIN | 13,308.57 | 13,122.95          | 13,328.66 | 13,468.40 | 14,120.09 | 1.45%   | -1.35%   | -8.61%  | 12,972.70                   | 13,052.04 | 13,180.31 | 13,259.65 | 13,387.92 | 13,467.26 | 13,595.53 |
| AEFES | 222.70    | 226.84             | 237.68    | 244.84    | 257.06    | -1.15%  | -4.63%   | -15.72% | 212.43                      | 217.57    | 220.13    | 225.27    | 227.83    | 232.97    | 235.53    |
| AGHOL | 330.25    | 323.25             | 331.75    | 356.71    | 389.31    | 0.08%   | 0.53%    | -22.70% | 318.92                      | 323.08    | 326.67    | 330.83    | 334.42    | 338.58    | 342.17    |
| AGROT | 16.13     | 15.90              | 16.56     | 17.56     | 17.36     | 2.54%   | -3.41%   | -25.39% | 14.96                       | 15.30     | 15.72     | 16.06     | 16.48     | 16.82     | 17.24     |
| AKBNK | 58.30     | 58.54              | 58.84     | 57.51     | 62.51     | -0.68%  | -2.10%   | -9.82%  | 55.58                       | 56.57     | 57.43     | 58.42     | 59.28     | 60.27     | 61.13     |
| AKFGY | 2.20      | 2.17               | 2.18      | 2.17      | 2.32      | -0.45%  | 0.46%    | -8.71%  | 2.01                        | 2.09      | 2.15      | 2.23      | 2.29      | 2.37      | 2.43      |
| AKFYE | 21.82     | 21.55              | 21.92     | 22.31     | 24.43     | 2.25%   | -0.82%   | -9.54%  | 20.89                       | 21.07     | 21.45     | 21.63     | 22.01     | 22.19     | 22.57     |
| AKSA  | 8.93      | 8.65               | 9.05      | 9.52      | 10.55     | 6.44%   | -3.56%   | -16.15% | 7.82                        | 8.12      | 8.52      | 8.82      | 9.22      | 9.52      | 9.92      |
| AKSEN | 37.70     | 37.54              | 37.63     | 37.76     | 41.08     | 1.95%   | -3.92%   | -13.93% | 35.83                       | 36.21     | 36.95     | 37.33     | 38.07     | 38.45     | 39.19     |
| ALARK | 96.20     | 95.62              | 97.71     | 100.35    | 102.99    | 0.47%   | -2.68%   | -6.51%  | 93.28                       | 93.97     | 95.08     | 95.77     | 96.88     | 97.57     | 98.68     |
| ALFAS | 57.30     | 57.29              | 58.93     | 60.41     | 64.55     | 1.51%   | -4.02%   | -15.81% | 55.47                       | 55.83     | 56.57     | 56.93     | 57.67     | 58.03     | 58.77     |
| ARCLK | 144.10    | 142.28             | 146.84    | 149.98    | 163.80    | 0.14%   | -3.16%   | -21.26% | 138.50                      | 140.50    | 142.30    | 144.30    | 146.10    | 148.10    | 149.90    |
| ARDYZ | 36.86     | 35.86              | 36.06     | 36.50     | 37.76     | 2.05%   | 2.85%    | -2.59%  | 34.99                       | 35.37     | 36.11     | 36.49     | 37.23     | 37.61     | 38.35     |
| ASELS | 58.40     | 56.32              | 56.90     | 57.49     | 60.18     | 2.28%   | 4.01%    | -6.86%  | 54.00                       | 55.10     | 56.75     | 57.85     | 59.50     | 60.60     | 62.25     |
| ASTOR | 75.50     | 73.56              | 74.28     | 77.58     | 87.32     | 1.96%   | 1.75%    | -22.72% | 71.67                       | 72.43     | 73.97     | 74.73     | 76.27     | 77.03     | 78.57     |
| BERA  | 14.81     | 14.90              | 15.67     | 16.26     | 17.58     | 1.09%   | -6.97%   | -14.79% | 14.26                       | 14.38     | 14.60     | 14.72     | 14.94     | 15.06     | 15.28     |
| BFREN | 727.50    | 710.40             | 725.90    | 738.25    | 810.80    | 2.25%   | -1.29%   | -12.03% | 687.33                      | 697.17    | 712.33    | 722.17    | 737.33    | 747.17    | 762.33    |
| BIMAS | 540.00    | 546.60             | 554.25    | 559.70    | 571.96    | -2.44%  | -3.91%   | -9.85%  | 518.00                      | 529.00    | 534.50    | 545.50    | 551.00    | 562.00    | 567.50    |
| BINHO | 384.25    | 378.20             | 391.03    | 408.80    | 407.23    | 3.09%   | -3.45%   | -10.22% | 363.50                      | 368.75    | 376.50    | 381.75    | 389.50    | 394.75    | 402.50    |
| BRSAN | 378.50    | 360.00             | 367.05    | 377.65    | 419.94    | 8.45%   | -0.33%   | -12.79% | 322.75                      | 336.00    | 357.25    | 370.50    | 391.75    | 405.00    | 426.25    |
| BRYAT | 1,825.00  | 1,753.00           | 1,785.50  | 1,861.05  | 2,092.78  | 5.86%   | -0.05%   | -15.86% | 1,594.33                    | 1,657.67  | 1,741.33  | 1,804.67  | 1,888.33  | 1,951.67  | 2,035.33  |
| BTCIM | 233.00    | 220.38             | 211.23    | 194.93    | 177.16    | 3.65%   | 10.43%   | 30.61%  | 217.50                      | 220.60    | 226.80    | 229.90    | 236.10    | 239.20    | 245.40    |
| CANTE | 1.68      | 1.66               | 1.69      | 1.72      | 1.84      | 2.44%   | -1.75%   | -11.58% | 1.59                        | 1.61      | 1.65      | 1.67      | 1.71      | 1.73      | 1.77      |
| CCOLA | 60.90     | 59.87              | 61.85     | 66.05     | 72.47     | 0.16%   | 0.16%    | -23.44% | 58.33                       | 58.87     | 59.88     | 60.42     | 61.43     | 61.97     | 62.98     |
| CIMSA | 35.86     | 35.15              | 34.21     | 33.34     | 33.39     | 1.13%   | 6.54%    | 1.70%   | 33.57                       | 34.23     | 35.05     | 35.71     | 36.53     | 37.19     | 38.01     |
| CWENE | 210.10    | 207.30             | 210.22    | 210.54    | 214.27    | 2.82%   | -0.99%   | -10.68% | 197.27                      | 200.43    | 205.27    | 208.43    | 213.27    | 216.43    | 221.27    |
| DOAS  | 239.30    | 233.54             | 234.40    | 233.59    | 250.60    | 2.26%   | 1.92%    | -1.32%  | 223.30                      | 226.50    | 232.90    | 236.10    | 242.50    | 245.70    | 252.10    |
| DOHOL | 15.59     | 15.13              | 15.54     | 15.84     | 16.36     | 4.28%   | -3.53%   | -9.88%  | 14.41                       | 14.68     | 15.13     | 15.40     | 15.85     | 16.12     | 16.57     |
| ECILC | 49.40     | 49.41              | 51.02     | 51.61     | 53.12     | 1.86%   | -4.91%   | -12.95% | 46.49                       | 47.15     | 48.27     | 48.93     | 50.05     | 50.71     | 51.83     |
| ECZYT | 211.80    | 199.18             | 202.48    | 205.73    | 219.51    | 9.97%   | 3.22%    | -6.37%  | 176.47                      | 183.53    | 197.67    | 204.73    | 218.87    | 225.93    | 240.07    |
| EGEEN | 10,130.00 | 10,092.00          | 10,309.75 | 10,611.50 | 11,906.35 | -0.25%  | -4.05%   | -18.44% | 9,813.33                    | 9,971.67  | 10,050.83 | 10,209.17 | 10,288.33 | 10,446.67 | 10,525.83 |
| EKGYO | 11.68     | 11.67              | 11.69     | 11.34     | 11.08     | -0.60%  | -2.91%   | -4.18%  | 11.35                       | 11.47     | 11.58     | 11.70     | 11.81     | 11.93     | 12.04     |
| ENERY | 202.30    | 195.56             | 195.76    | 194.05    | 190.88    | 2.69%   | 3.21%    | 4.82%   | 191.47                      | 193.63    | 197.97    | 200.13    | 204.47    | 206.63    | 210.97    |
| ENJSA | 60.15     | 59.63              | 61.49     | 62.99     | 65.22     | 1.26%   | -2.67%   | -13.52% | 58.37                       | 58.78     | 59.47     | 59.88     | 60.57     | 60.98     | 61.67     |
| ENKAI | 48.80     | 47.59              | 47.24     | 46.23     | 44.24     | -0.57%  | 0.21%    | 4.36%   | 47.21                       | 47.87     | 48.33     | 48.99     | 49.45     | 50.11     | 50.57     |
| EREGL | 48.34     | 47.67              | 48.36     | 49.46     | 52.85     | 1.64%   | -2.15%   | -13.06% | 46.12                       | 46.86     | 47.60     | 48.34     | 49.08     | 49.82     | 50.56     |
| EUPWR | 89.15     | 87.90              | 89.57     | 90.42     | 96.00     | 1.48%   | -0.83%   | -11.21% | 85.00                       | 85.95     | 87.55     | 88.50     | 90.10     | 91.05     | 92.65     |
| EUREN | 14.39     | 14.39              | 14.39     | 14.62     | 14.82     | 0.98%   | -2.70%   | -8.29%  | 14.14                       | 14.23     | 14.31     | 14.40     | 14.48     | 14.57     | 14.65     |
| FROTO | 964.00    | 915.90             | 918.55    | 904.38    | 1,000.82  | 4.78%   | 2.83%    | -2.08%  | 877.33                      | 894.67    | 929.33    | 946.67    | 981.33    | 998.67    | 1,033.33  |
| GARAN | 112.30    | 110.58             | 111.20    | 113.51    | 118.70    | 1.35%   | -1.49%   | -11.01% | 104.67                      | 106.83    | 109.57    | 111.73    | 114.47    | 116.63    | 119.37    |
| GESAN | 43.58     | 42.96              | 43.99     | 44.82     | 47.71     | 3.17%   | -2.46%   | -12.14% | 41.05                       | 41.55     | 42.57     | 43.07     | 44.09     | 44.59     | 45.61     |
| GOLTS | 444.75    | 442.60             | 440.98    | 442.21    | 482.91    | 0.79%   | 1.19%    | -7.87%  | 435.83                      | 437.92    | 441.33    | 443.42    | 446.83    | 448.92    | 452.33    |
| GUBRF | 169.70    | 166.58             | 168.44    | 166.33    | 157.45    | 1.43%   | -3.14%   | 3.60%   | 158.70                      | 161.10    | 165.40    | 167.80    | 172.10    | 174.50    | 178.80    |
| HALKB | 15.61     | 15.88              | 16.08     | 15.91     | 17.53     | -0.26%  | -4.99%   | -12.74% | 15.16                       | 15.30     | 15.45     | 15.59     | 15.74     | 15.88     | 16.03     |
| HEKTS | 11.66     | 11.37              | 11.53     | 11.56     | 12.23     | 2.55%   | -0.51%   | -6.79%  | 10.73                       | 11.03     | 11.35     | 11.65     | 11.97     | 12.27     | 12.59     |
| ISCTR | 13.22     | 13.17              | 13.28     | 13.41     | 15.11     | 0.61%   | -2.00%   | -13.20% | 12.76                       | 12.90     | 13.06     | 13.20     | 13.36     | 13.50     | 13.66     |



## BİST-100 HİSSELERİ HAREKETLİ ORTALAMA ve DESTEK DİRENÇ TABLOSU

| Kod   | Kapanış  | Hareketli Ortalama |          |          |          | Değişim |          |         | Destek ve Direnç Seviyeleri |          |          |          |          |          |          |
|-------|----------|--------------------|----------|----------|----------|---------|----------|---------|-----------------------------|----------|----------|----------|----------|----------|----------|
|       |          | 5 HO               | 10 HO    | 20 HO    | 50 HO    | Günlük  | Haftalık | Aylık   | Destek 3                    | Destek 2 | Destek 1 | Pivot    | Direnç 1 | Direnç 2 | Direnç 3 |
| ISGYO | 15.90    | 15.46              | 15.45    | 15.41    | 16.39    | 2.85%   | 4.06%    | -8.78%  | 15.07                       | 15.23    | 15.57    | 15.73    | 16.07    | 16.23    | 16.57    |
| ISMEN | 36.36    | 36.78              | 37.36    | 37.60    | 38.61    | -0.55%  | -3.76%   | -3.81%  | 35.44                       | 35.88    | 36.12    | 36.56    | 36.80    | 37.24    | 37.48    |
| IZENR | 20.94    | 20.95              | 21.29    | 21.68    | 22.51    | 0.67%   | -2.24%   | -8.48%  | 20.40                       | 20.58    | 20.76    | 20.94    | 21.12    | 21.30    | 21.48    |
| KAYSE | 23.22    | 24.02              | 25.01    | 24.66    | 26.30    | 0.26%   | -11.51%  | -13.36% | 22.73                       | 22.95    | 23.09    | 23.31    | 23.45    | 23.67    | 23.81    |
| KCAER | 44.88    | 43.10              | 43.00    | 43.20    | 47.67    | 4.18%   | 5.11%    | -5.28%  | 40.52                       | 41.64    | 43.26    | 44.38    | 46.00    | 47.12    | 48.74    |
| KCHOL | 186.30   | 185.04             | 186.14   | 188.79   | 210.19   | 0.11%   | -3.47%   | -14.46% | 179.03                      | 181.17   | 183.73   | 185.87   | 188.43   | 190.57   | 193.13   |
| KLSEK | 43.08    | 42.89              | 43.52    | 43.77    | 46.05    | 0.14%   | -3.62%   | -9.38%  | 41.84                       | 42.28    | 42.68    | 43.12    | 43.52    | 43.96    | 44.36    |
| KONTR | 49.22    | 48.78              | 49.07    | 50.15    | 52.21    | 0.86%   | 1.86%    | -16.65% | 47.37                       | 47.77    | 48.49    | 48.89    | 49.61    | 50.01    | 50.73    |
| KONYA | 6,580.00 | 6,443.50           | 6,645.75 | 6,826.75 | 7,548.90 | 2.21%   | -0.30%   | -16.71% | 6,186.67                    | 6,278.33 | 6,429.17 | 6,520.83 | 6,671.67 | 6,763.33 | 6,914.17 |
| KOZAA | 62.45    | 63.88              | 67.63    | 66.40    | 61.50    | -1.03%  | -13.50%  | 1.63%   | 60.12                       | 61.08    | 61.77    | 62.73    | 63.42    | 64.38    | 65.07    |
| KOZAL | 25.14    | 26.20              | 26.13    | 24.89    | 23.33    | -1.26%  | -12.34%  | 7.25%   | 24.20                       | 24.58    | 24.86    | 25.24    | 25.52    | 25.90    | 26.18    |
| KRDMD | 22.98    | 23.26              | 24.03    | 25.30    | 28.78    | 0.44%   | -9.38%   | -23.25% | 22.15                       | 22.45    | 22.71    | 23.01    | 23.27    | 23.57    | 23.83    |
| KTLEK | 43.62    | 43.96              | 45.90    | 45.75    | 46.36    | -0.18%  | -5.22%   | -2.46%  | 41.55                       | 42.39    | 43.01    | 43.85    | 44.47    | 45.31    | 45.93    |
| LMKVC | 23.02    | 23.24              | 24.06    | 24.60    | 23.71    | 0.09%   | -5.42%   | -11.39% | 22.10                       | 22.38    | 22.70    | 22.98    | 23.30    | 23.58    | 23.90    |
| MAVI  | 105.50   | 102.84             | 104.26   | 105.39   | 115.91   | 2.13%   | -0.57%   | -5.64%  | 99.27                       | 100.83   | 103.17   | 104.73   | 107.07   | 108.63   | 110.97   |
| MGROS | 484.50   | 482.05             | 494.83   | 509.46   | 532.53   | 0.52%   | -1.52%   | -11.26% | 465.92                      | 471.33   | 477.92   | 483.33   | 489.92   | 495.33   | 501.92   |
| MIATK | 48.50    | 48.23              | 49.37    | 51.31    | 57.15    | 1.81%   | -2.41%   | -21.90% | 46.43                       | 46.85    | 47.67    | 48.09    | 48.91    | 49.33    | 50.15    |
| OBAMS | 34.10    | 34.05              | 35.01    | 36.28    | 36.60    | 1.01%   | -2.63%   | -6.27%  | 33.12                       | 33.42    | 33.76    | 34.06    | 34.40    | 34.70    | 35.04    |
| ODAS  | 7.22     | 7.42               | 7.58     | 7.64     | 8.19     | -3.48%  | -8.03%   | -13.74% | 6.82                        | 7.02     | 7.12     | 7.32     | 7.42     | 7.62     | 7.72     |
| OTKAR | 467.75   | 473.90             | 490.85   | 514.35   | 581.59   | -0.27%  | -6.64%   | -20.99% | 444.00                      | 452.25   | 460.00   | 468.25   | 476.00   | 484.25   | 492.00   |
| OYAKC | 68.60    | 67.95              | 68.28    | 70.35    | 70.78    | -2.56%  | 1.63%    | -12.44% | 65.67                       | 67.13    | 67.87    | 69.33    | 70.07    | 71.53    | 72.27    |
| PEKGY | 5.09     | 5.01               | 5.16     | 5.36     | 6.47     | 1.60%   | -2.12%   | -16.28% | 4.75                        | 4.88     | 4.98     | 5.11     | 5.21     | 5.34     | 5.44     |
| PETKM | 22.98    | 23.48              | 23.39    | 22.47    | 23.00    | -1.54%  | -6.51%   | -11.55% | 21.40                       | 22.10    | 22.54    | 23.24    | 23.68    | 24.38    | 24.82    |
| PQSUS | 227.30   | 218.98             | 218.94   | 222.95   | 230.62   | 0.49%   | 5.13%    | -0.74%  | 218.63                      | 220.77   | 224.03   | 226.17   | 229.43   | 231.57   | 234.83   |
| QUAGR | 2.93     | 2.94               | 3.00     | 3.04     | 3.20     | -1.35%  | -3.30%   | -8.72%  | 2.80                        | 2.86     | 2.89     | 2.95     | 2.98     | 3.04     | 3.07     |
| REEDR | 33.92    | 32.79              | 33.27    | 33.76    | 34.88    | 3.60%   | 2.29%    | -9.26%  | 31.62                       | 32.08    | 33.00    | 33.46    | 34.38    | 34.84    | 35.76    |
| SAHOL | 88.00    | 87.37              | 89.64    | 90.91    | 97.08    | 2.39%   | -3.93%   | -15.14% | 82.28                       | 83.87    | 85.93    | 87.52    | 89.58    | 91.17    | 93.23    |
| SASA  | 4.92     | 4.69               | 4.87     | 5.15     | 5.42     | 6.03%   | -0.81%   | -11.79% | 4.26                        | 4.45     | 4.69     | 4.88     | 5.12     | 5.31     | 5.55     |
| SDTTR | 251.00   | 247.48             | 258.07   | 271.37   | 268.59   | 2.78%   | -3.37%   | -14.74% | 231.17                      | 236.83   | 243.92   | 249.58   | 256.67   | 262.33   | 269.42   |
| SISE  | 43.42    | 42.81              | 43.05    | 43.32    | 46.80    | 0.32%   | 0.46%    | -7.73%  | 42.02                       | 42.42    | 42.92    | 43.32    | 43.82    | 44.22    | 44.72    |
| SKBNK | 4.33     | 4.30               | 4.29     | 4.08     | 4.14     | -1.81%  | 1.64%    | -0.69%  | 4.18                        | 4.26     | 4.29     | 4.37     | 4.40     | 4.48     | 4.51     |
| SMRTG | 43.30    | 43.30              | 43.39    | 44.04    | 48.09    | 0.46%   | -2.74%   | -19.74% | 41.80                       | 42.10    | 42.70    | 43.00    | 43.60    | 43.90    | 44.50    |
| SOKM  | 52.80    | 53.25              | 55.06    | 56.82    | 60.40    | -1.58%  | -4.95%   | -15.79% | 51.07                       | 51.83    | 52.32    | 53.08    | 53.57    | 54.33    | 54.82    |
| TABGD | 160.00   | 159.40             | 165.22   | 169.90   | 185.74   | 3.03%   | -4.13%   | -15.25% | 145.77                      | 149.33   | 154.67   | 158.23   | 163.57   | 167.13   | 172.47   |
| TAVHL | 249.90   | 240.18             | 240.38   | 243.15   | 257.19   | 3.05%   | 3.69%    | -7.19%  | 236.23                      | 238.97   | 244.43   | 247.17   | 252.63   | 255.37   | 260.83   |
| TCELL | 98.35    | 95.38              | 98.11    | 100.84   | 103.98   | 1.34%   | 3.53%    | -6.87%  | 93.17                       | 94.58    | 96.47    | 97.88    | 99.77    | 101.18   | 103.07   |
| THYAO | 300.50   | 296.85             | 296.68   | 294.74   | 301.17   | -0.58%  | 2.04%    | 2.21%   | 293.42                      | 295.83   | 298.17   | 300.58   | 302.92   | 305.33   | 307.67   |
| TKFEN | 53.40    | 53.18              | 53.35    | 52.60    | 54.78    | -0.09%  | -3.00%   | -6.56%  | 51.40                       | 52.10    | 52.75    | 53.45    | 54.10    | 54.80    | 55.45    |
| TKNSA | 27.38    | 28.20              | 29.55    | 29.79    | 31.12    | -0.44%  | -11.79%  | -10.23% | 26.61                       | 26.87    | 27.13    | 27.39    | 27.65    | 27.91    | 28.17    |
| TMSN  | 116.30   | 112.42             | 114.34   | 117.93   | 127.94   | 2.02%   | 1.84%    | -15.72% | 110.80                      | 112.10   | 114.20   | 115.50   | 117.60   | 118.90   | 121.00   |
| TOASO | 244.00   | 237.42             | 242.64   | 242.19   | 284.92   | 4.18%   | -1.37%   | -10.87% | 222.83                      | 227.07   | 235.53   | 239.77   | 248.23   | 252.47   | 260.93   |
| TSKB  | 11.55    | 11.49              | 11.52    | 11.47    | 12.02    | -0.77%  | -1.87%   | -9.27%  | 10.72                       | 10.98    | 11.26    | 11.52    | 11.80    | 12.06    | 12.34    |
| TTKOM | 48.36    | 47.84              | 49.70    | 49.85    | 50.14    | 1.30%   | 0.37%    | 0.75%   | 46.37                       | 46.83    | 47.59    | 48.05    | 48.81    | 49.27    | 50.03    |
| TTRAK | 730.50   | 707.20             | 713.10   | 720.35   | 804.69   | 2.45%   | 1.95%    | -7.30%  | 685.83                      | 698.17   | 714.33   | 726.67   | 742.83   | 755.17   | 771.33   |
| TUKAS | 8.22     | 8.15               | 8.15     | 8.50     | 8.11     | 1.73%   | -1.44%   | -4.86%  | 7.82                        | 7.93     | 8.07     | 8.18     | 8.32     | 8.43     | 8.57     |
| TUPRS | 168.60   | 164.14             | 164.01   | 162.39   | 165.05   | 1.93%   | 3.06%    | 3.75%   | 158.37                      | 161.53   | 165.07   | 168.23   | 171.77   | 174.93   | 178.47   |
| TURSG | 12.58    | 12.41              | 12.53    | 12.54    | 14.67    | 2.36%   | -1.05%   | -7.97%  | 11.93                       | 12.11    | 12.35    | 12.53    | 12.77    | 12.95    | 13.19    |
| ULKER | 148.00   | 148.04             | 150.89   | 157.81   | 166.58   | -0.80%  | -2.18%   | -10.90% | 144.37                      | 146.13   | 147.07   | 148.83   | 149.77   | 151.53   | 152.47   |
| VAKBN | 18.92    | 19.39              | 19.44    | 19.14    | 21.24    | -0.47%  | -3.76%   | -13.61% | 18.22                       | 18.43    | 18.67    | 18.88    | 19.12    | 19.33    | 19.57    |
| VESBE | 17.46    | 17.50              | 18.06    | 18.75    | 20.00    | 0.87%   | -4.12%   | -16.54% | 17.05                       | 17.19    | 17.32    | 17.46    | 17.59    | 17.73    | 17.86    |
| VESTL | 66.05    | 66.23              | 68.34    | 68.55    | 73.88    | 0.08%   | -8.52%   | -9.40%  | 63.68                       | 64.52    | 65.28    | 66.12    | 66.88    | 67.72    | 68.48    |
| YEOTK | 180.20   | 180.70             | 180.89   | 186.92   | 192.86   | 0.90%   | 0.78%    | -16.26% | 173.73                      | 175.07   | 177.63   | 178.97   | 181.53   | 182.87   | 185.43   |
| YKBNK | 31.20    | 30.88              | 30.38    | 29.54    | 31.15    | 0.84%   | 0.19%    | 3.38%   | 28.81                       | 29.51    | 30.35    | 31.05    | 31.89    | 32.59    | 33.43    |
| YYLGD | 11.60    | 11.64              | 11.89    | 12.00    | 12.09    | 0.26%   | -2.93%   | -3.25%  | 11.39                       | 11.46    | 11.53    | 11.60    | 11.67    | 11.74    | 11.81    |
| ZOREN | 4.55     | 4.54               | 4.65     | 4.80     | 5.25     | 1.34%   | -4.41%   | -18.17% | 4.41                        | 4.44     | 4.50     | 4.53     | 4.59     | 4.62     | 4.68     |

## ŞİRKET TEMETTÜ ÖDEMELERİ

| Kod    | Brüt Temettü (Bin TL) | Temettü Dağıtım Oranı | Hisse Başına Brüt Tutar (TL) | Hisse Başına Net Tutar (TL) | Temettü Verimi(%) | Temettü Dağıtım Tarihi | Ödemeye Kalan Gün | Ödeme Tarihleri  |
|--------|-----------------------|-----------------------|------------------------------|-----------------------------|-------------------|------------------------|-------------------|--|
| AYES   | 9,017                 | 11.11%                | 0.30                         | 0.27                        | 0.72%             | 02.09.2024             | 1                 | 02.09.2024   |
| KONTR  | 30,000                | 6.96%                 | 0.05                         | 0.04                        | 0.09%             | 05.09.2024             | 4                 | 05.09.2024   |
| KRVGD  | 150,000               | 46.50%                | 0.35                         | 0.31                        | 2.53%             | 10.09.2024             | 9                 | Taksit : 10.09.2024 - 02.07.2024   |
| PLTUR  | 14,650                | 37.02%                | 0.06                         | 0.05                        | 0.24%             | 10.09.2024             | 9                 | 10.09.2024   |
| ADEL   | 150,002               | 34.41%                | 6.35                         | 5.71                        | 1.17%             | 26.09.2024             | 25                | 26.09.2024   |
| TUPRS  | 43,000,000            | 80.26%                | 22.32                        | 20.09                       | 13.24%            | 27.09.2024             | 26                | 27.09.2024   |
| BUCIM  | 100,000               | 5.46%                 | 0.07                         | 0.06                        | 0.86%             | 30.09.2024             | 29                | 30.09.2024   |
| ESCAR  | 217,200               | 16.98%                | 4.00                         | 3.60                        | 1.08%             | 01.10.2024             | 30                | Avans : 07.11.2023 - 01.10.2024 - 26.06.2024   |
| SOKM   | 1,500,000             | 33.74%                | 2.53                         | 2.28                        | 4.79%             | 01.10.2024             | 30                | Taksit : 01.10.2024 - 01.07.2024   |
| BOBET  | 570,000               | 40.59%                | 1.50                         | 1.35                        | 7.16%             | 07.10.2024             | 36                | Taksit : 07.08.2024 - 07.05.2024 - 07.10.2024  |
| SANFM  | 3,000                 | 6.83%                 | 0.02                         | 0.02                        | 0.09%             | 15.10.2024             | 44                | 15.10.2024   |
| GRSEL  | 40,000                | 3.69%                 | 0.39                         | 0.35                        | 0.28%             | 21.10.2024             | 50                | Taksit : 21.10.2024 - 20.06.2024   |
| BRKSN  | 5,200                 | 7.37%                 | 0.17                         | 0.15                        | 0.57%             | 22.10.2024             | 51                | Taksit : 22.10.2024 - 25.07.2024   |
| MEDTR  | 35,000                | 135.31%               | 0.29                         | 0.26                        | 0.69%             | 23.10.2024             | 52                | 23.10.2024   |
| OSMEN  | 93,000                | 18.38%                | 3.39                         | 3.05                        | 2.40%             | 25.10.2024             | 54                | Avans : 31.01.2024 - 25.10.2024 - 29.07.2024 - 29.05.2024                            |
| EYGYO  | 23,759                | 10.53%                | 0.12                         | 0.12                        | 1.48%             | 31.10.2024             | 60                | Taksit : 31.10.2024 - 30.09.2024   |
| SUNTK  | 204,650               | 86.51%                | 0.43                         | 0.39                        | 2.62%             | 31.10.2024             | 60                | 31.10.2024   |
| DGNMO  | 100,000               | 13.92%                | 0.29                         | 0.26                        | 3.22%             | 20.11.2024             | 80                | 20.11.2024   |
| ASELS  | 510,000               | 7.00%                 | 0.11                         | 0.10                        | 0.19%             | 25.11.2024             | 85                | 25.11.2024   |
| AYEN   | 1,021,688             | 91.05%                | 3.68                         | 3.31                        | 12.88%            | 29.11.2024             | 89                | Taksit : 29.11.2024 - 31.10.2024 - 30.09.2024 - 29.08.2024 - 31.07.2024 - 01.07.2024 |
| TCCELL | 6,276,998             | 50.00%                | 2.85                         | 2.57                        | 2.90%             | 05.12.2024             | 95                | 05.12.2024   |
| LIDER  | 82,500                | 13.58%                | 0.50                         | 0.45                        | 0.59%             | 10.12.2024             | 100               | Taksit : 10.12.2024 - 22.10.2024 - 16.08.2024 - 24.06.2024                           |
| FORTE  | 7,555                 | 89.47%                | 0.11                         | 0.10                        | 0.22%             | 11.12.2024             | 101               | 11.12.2024   |
| GRTRK  | 14,900                | 2.92%                 | 0.12                         | 0.11                        | 0.11%             | 13.12.2024             | 103               | Taksit : 13.12.2024 - 13.09.2024 - 22.07.2024  |
| EBEBK  | 80,000                | 26.48%                | 0.50                         | 0.45                        | 1.21%             | 16.12.2024             | 106               | Taksit : 16.12.2024 - 15.10.2024   |
| BIMAS  | 6,072,000             | 39.32%                | 10.00                        | 9.00                        | 1.85%             | 18.12.2024             | 108               | Taksit : 18.12.2024 - 02.10.2024 - 17.07.2024  |
| PAGYO  | 249,159               | 9.45%                 | 2.86                         | 2.86                        | 5.98%             | 24.12.2024             | 114               | Taksit : 24.12.2024 - 10.07.2024   |
| MSGYO  | 99,858                | 11.44%                | 0.74                         | 0.74                        | 6.08%             | 18.03.2025             | 198               | Taksit : 18.03.2025 - 22.01.2025 - 22.10.2024  |

Yabancı Takas Oranı



BİST 100 Kapanış ve İşlem Hacmi(Milyar TL)

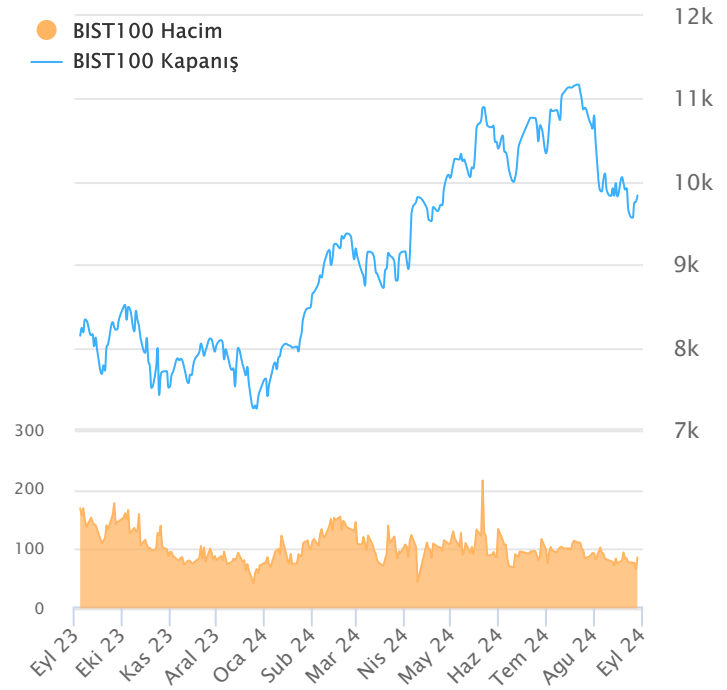

## TEKNİK GÖSTERGELER AÇIKLAMA

## RSI

RSI ilgili periyoddaki kapanış değerlerini periyodun bir önceki kapanış değerleriyle kıyaslayarak hesaplanan kısa ve orta vadeli trendin yönü hakkında öngörüde bulunmayı sağlayan bir göstergedir. İndikatör 0'la 100 arasında değer alır. RSI da genellikle 30 ve 70 referans değerleri kullanılmakla beraber 50 seviyesi de kullanılabilir. Genel kabul görmüş yaklaşım uygulamada, 30 referans değerinin altına inen RSI değerlerinin "aşırı satım", 70 değerinin üzerine çıkan RSI değerlerinin de "aşırı alım" işaret ettiği yönünde. RSI 'ın yorumlanışında kullanılan bir diğer yöntemse uyumsuzluklardır. Yükselen bir piyasada RSI daki yeni oluşan dip ve tepelerin bir önceki dip ve tepelerden daha yüksekte oluşması beklenirken, alçalan bir piyasada RSI daki dip ve tepelerin bir önceki dip ve tepelerden daha aşağıda oluşması beklenir. Bunun gerçekleşmediği durumlar uyumsuzluk olarak kabul edilebilir.

## Momentum

Belirlenmiş olan bir süre içinde fiyatların değişim hızını ölçen bir göstergedir. Son günün kapanışının, x gün önceki kapanışı bölünmesinin 100 ile çarpımı olarak hesaplanan Momentum'da bu iki günün eşit olduğu durumlarda bulunacak olan 100 değeri referans değeri olarak kabul edilir. Kullanım açısından 110 seviyenin üzeri "aşırı alım", 90 seviyesinin altı ise "aşırı satım" olarak kabul edilebilir. Ayrıca Momentum'la 100 referans çizginin kesişme noktalarında Momentum'un referans değerini yukarı kesmesi "al" aşağı kesmesi ise "sat" sinyali olarak kabul edilebilir. Uyumsuzluklar: Fiyatlar yükselirken ve yeni zirveler yaparken, göstergenin yeni zirve yapamaması veya fiyatlar yeni dip yaparken, göstergenin yeni dip yapmaması. Bu durumu trend değişikliğinin erken sinyali olarak değerlendirilmek gerekebilir.

## MACD

Genelde 26 ve 12 günlük olarak kullanılan iki üssel hareketli ortalamaların farkı olan Macd, kısa vadeli üssel ortalamaların uzun vadeliye göre olan pozisyonlarını değerlendiren trendin yönü hakkında bilgi vermeye çalışır. MACD orta vadeli indikatörlerden biridir. Macd'nin 0 olduğu seviyede 12 günlük üssel hareketli ortalama 26 günlük üssel ortalamaya eşittir. 12 günlüğün 26 günlüğün üzerine çıktığı durumlarda ise Macd pozitif değerler alacaktır. Tersine 12 günlüğün 26 günlüğün altına indiği durumlarda ise Macd negatif olacaktır. Yorumlamalarda 12 günlük hareketli ortalamaların 26 günlük hareketli ortalamadan uzaklaştığı yani Macd'nin 0 değerinin altında yada üzerinde olduğu durumlar "al" ve "sat" olarak değerlendirilebilir. Ancak bu bölgelerde olmanın ürettikleri sinyaller referans değeri kullanan diğer göstergelere göre daha zayıftır. Fiyatların trend yönünde aşırı bir hareketi olduğunu söylese de dönüş zamanı hakkında kesin bilgiler içermez. Macd'nin yorumlanmasında önem taşıyan bir diğer yöntemde uyumsuzluklara dikkat edilmesidir.

## CCI

Mal piyasaları için Donald Lambert tarafından uyarlanmış olan CCI, hesaplanışındaki özellikler nedeniyle rahatlıkla hisse senedi piyasasına da kullanılan bir osilatördür. Bir çok analist bu göstergiyi aşırı alım / aşırı satım bölgelerini gösteren osilatör olarak kullanır. CCI +100 ile -100 arasında bir değer alır. +100'ün üzerinde olması demek, kağıdın fiyatının aşırı yükselmiş olması, -100'un altında olması ise aşırı düşmüş olması demektir. ( "aşırı alım ve aşırı satım" ) CCI'nin yorumlanmasında önem taşıyan bir diğer yöntemde uyumsuzluklara dikkat edilmesidir

## Hareketli Ortalama (HO)

Hareketli Ortalama: bir dizinin verilen zaman aralığı içerisindeki ortalamasının hesaplanması için kullanılan bir yöntemdir. "Hareketli" kelimesi aslında ortalamaların durağan olmayıp zaman içinde eklenen veriye göre sürekli olarak kendini yeniden revize etmesi anlamında kullanılır. Kullandıkları datalarda hangi dönemin datalarına önem verdikleri açısından basit, ağırlıklı, üssel, üçgensel ve değişken olmak üzere beş farklı yöntemle hesaplanabilirler. Basit hareketli ortalama periyod içindeki tüm günler aynı önemde kabul edilir. Ancak son günlerin önemini atlayan bu yaklaşıma karşı ağırlıklı hareketli ortalama da ilk günlerin önemi azaltılarak ağırlık son günlere kaydırılır. Üssel hareketli ortalama ise ağırlığın yine son günlere verilmesine karşın ilk günler ağırlıklı hareketli ortalama olduğu gibi göz ardı edilmez

## Teknik Metodoloji ve Risk Uyarıları

Tabloların hazırlanmasında Finnet veri terminali kullanılmış olup, datalar Finnet tarafından sağlanmıştır. BİST-50 Hisseleri Teknik değerlendirme tablosunda, Bazı önemli teknik göstergeler, hareketli ortalamalar değerleri, sinyalleri, aşırı alım-satım bölgeleri belirtilmiştir. Destek, Direnç ve PIVOT seviyeleri Trive Yatırım'ın belirlediği destek ve direnç seviyeleri değildir. Tüm tablolarda yer alan veriler günlük güncellenmektedir. Tüm bu veriler Finnet veri terminalinden alınmıştır. Teknik göstergelerin son aldığı değerler belirtilmiştir. Sadece teknik göstergelere bakılıp yatırım kararı verilmesi doğru sonuçlar doğurmayabilir. Bu bültende hazırlanan tablolar tek başına yeterli bir gösterge olmayıp, temel ve diğer gelişmelerin devre dışı bırakıldığının unutulmaması gerekmektedir. Trive Yatırım'ın söz konusu bilgi ve görüşlerde meydana gelebilecek değişikliklerden yatırımcıları haberdar etme yükümlülüğü bulunmamaktadır. Trive Yatırım bu bilgilerin veya bu bilgilere dayalı olarak yapılan tahmin, çıkarım veya görüşlerin doğruluğu, tamlığı veya uygunluğuna ilişkin açık veya zımni hiçbir beyan veya taahhütte bulunmamaktadır.

## YASAL UYARI

Burada yer alan bilgiler Trive Yatırım tarafından genel bilgilendirme amacı ile hazırlanmıştır. Yatırım bilgi, yorum ve tavsiyeleri yatırım danışmanlığı kapsamında değildir. Yatırım danışmanlığı hizmeti, SPK tarafından yetkilendirilmiş yetkili kuruluşlar tarafından kişilerin risk ve getiri tercihleri dikkate alınarak sözleşme imzalanmak suretiyle kişiye özel olarak sunulmaktadır. Burada yer alan yorum ve tavsiyeler ise genel nitelikte olup tavsiyede bulunanların kişisel görüşlerine dayanmaktadır. Herhangi bir yatırım aracının alım-satım önerisi ya da getiri vaadi olarak yorumlanmamalıdır. Bu görüşler mali durumunuz ile risk ve getiri tercihlerinize uygun olmayabilir. Bu nedenle, sadece burada yer alan bilgilere dayanarak yatırım kararı verilmesi beklentilerinize uygun sonuçlar doğurmayabilir. Tüm veriler, Trive Yatırım tarafından güvenilir olduğuna inanılan kaynaklardan alınmıştır. Burada yer alan fiyatlar, veriler ve bilgilerin tam ve doğru olduğu garanti edilemez; içerik, haber verilmeksizin değiştirilebilir. Bu kaynakların kullanılması nedeni ile ortaya çıkabilecek hatalardan veya zararlardan kurum çalışanları ile Trive Yatırım sorumlu değildir.

Adres: Reşitpaşa Mah. Eski Büyükdere Cad. No:2 İç Kapı No: 6 Sarıyer / İstanbul [www.trive.com.tr](http://www.trive.com.tr)

Kaynaklar: Trive Yatırım Araştırma, Matiks ve Finnet

Raporu Hazırlayan Birim : Trive Yatırım Araştırma ve Strateji Departmanı

Mail: [destek@trive.com.tr](mailto:destek@trive.com.tr)

Tel: 444 39 34