

Borsa İstanbul	İşl. Hac.(Milyar TL)	Son	Gün %	Hafta %	Ay %
BİST 100	95.0	9,351	-3.25%	-6.76%	-4.90%
BİST 30	73.7	10,438	-3.17%	-6.75%	-3.73%
BİST Sanayi	44.1	12,410	-3.19%	-5.77%	-6.75%
BİST Banka	23.5	13,740	-4.58%	-6.40%	0.17%
Bist Tüm	129.4	10,689	-3.29%	-6.42%	-4.96%

Borsa İstanbul	Piy.Değ. (Milyar TL)	Son	S1 Haf.	S1 Ay	S3 Ay
Yabancı Payı	2,115.0	38.20%	38.22%	39.05%	38.14%

Döviz Kurları	Düşük	Yüksek	Son	Gün %	Hafta %	Ay %
USDTRY	34.1405	34.2352	34.1978	0.02%	0.23%	0.34%
EURTRY	37.8316	38.1552	37.8921	-0.60%	-0.78%	0.66%
GBPTRY	45.2949	45.8846	45.4816	-0.70%	-0.73%	1.62%
EURUSD	1.1046	1.1147	1.1068	-0.59%	-1.01%	0.18%
GBPUSD	1.3237	1.3391	1.3285	-0.67%	-0.97%	1.23%

Döviz Sepetleri	Son	Gün %	Hafta %	Ay %
Sepet Kur	36.2114	0.26%	0.51%	0.70%
Dolar Endeksi (DXY)	101.2600	0.48%	0.99%	-0.46%

VİOP Sözleşme	Vadesi	VKGS	Son	Gün %	Hafta %	Ay %
F_XU0301024	31 Eki	30	10,766.00	-3.44%	-7.10%	-6.34%
F_XAUUSD1024	31 Eki	30	2,671.30	0.93%	0.37%	4.72%
F_USDTRY1024	31 Eki	30	35.35	-0.01%	-0.56%	-3.38%
F_EURTRY1024	31 Eki	30	39.23	-0.57%	-1.16%	-2.97%

Tahvil Faizleri	Düşük	Yüksek	Son	Önc. Gün	Önc. Haf	Önc. Ay
TL Referans Faiz	49.61	49.61	49.61	50.57	49.91	52.99
Türkiye 1 yıllık	44.22	47.27	44.22	43.96	44.28	45.38
Türkiye 2 yıllık	37.22	40.68	37.35	37.14	36.48	37.54
Türkiye 5 yıllık	27.21	29.00	29.00	28.24	28.51	27.41
Türkiye 10 yıllık	23.82	24.41	24.16	24.57	23.75	25.25
ABD 10 yıllık	3.70	3.79	3.74	3.79	3.74	3.91
Almanya 10 yıllık	2.01	2.14	2.03	2.12	2.20	2.28

Emtia	Düşük	Yüksek	Son	Gün %	Hafta %	Ay %
Altın Ons	2,632.47	2,673.11	2,663.53	1.09%	0.24%	6.40%
Gram Altın	3,025.42	3,058.82	3,058.82	1.32%	2.53%	9.16%
Gümüş Ons	31.11	31.85	31.44	0.90%	-2.05%	8.93%
Gram Gümüş	34.22	35.03	34.56	0.86%	-1.86%	9.29%
Brent	71.01	72.75	71.83	-	-3.58%	-6.61%
WTI	66.19	71.66	70.46	3.39%	-1.29%	-3.71%

Dünya Endeksleri	Son	Gün %	Hafta %	Ay %
S&P 500	5,709	-0.93%	-0.42%	1.07%
DOW 30	42,157	-0.41%	-0.12%	1.43%
NASDAQ	17,910	-1.53%	-0.91%	1.11%
CAC40	7,748	-	1.89%	1.53%
DAX	19,213	-0.58%	1.14%	1.62%
FTSE	8,277	0.48%	-0.07%	-1.19%
NIKKEI 225	37,920	-	-0.06%	-1.88%

En Çok Yükselen Hisseler XU100				En Çok Düşen Hisseler XU100			
Hisseler	Gün %	Kapanış	Hacim	Hisseler	Gün %	Kapanış	Hacim
ALFAS	5.13%	55.30	96.8	KARSN	-9.97%	15.53	944.8
BJKAS	4.55%	5.97	990.4	ODAS	-8.94%	5.91	462.8
ENKAI	1.63%	46.04	1,214.0	REEDR	-8.35%	23.48	421.8
ENERY	0.47%	212.00	155.0	ECILC	-7.98%	44.02	222.5
ISMEN	0.17%	35.16	177.8	PETKM	-7.77%	20.90	1,781.1
TUPRS	0.00%	155.20	4,365.5	HEKTS	-7.61%	4.13	1,365.3
SOKM	-0.25%	47.28	473.4	BINHO	-7.56%	336.25	219.4
GARAN	-0.57%	121.70	3,219.6	ALTNY	-7.43%	90.95	1,375.9
CCOLA	-0.61%	56.65	432.1	EKGYO	-7.24%	11.15	2,944.3
YEOTK	-0.87%	160.10	446.0	SKBNK	-6.67%	4.06	370.7

Para Girişi Gözlenenler XU100				Hacmi En Yüksek Hisseler			
Hisseler	Hacim	Kap.	Hac. %	Hisseler	Hacim	Kap.	Gün %
ENKAI	1,214	46.04	210.82%	THYAO	9,764	277.75	-2.54%
BJKAS	990	5.97	960.64%	ISCTR	6,805	13.47	-4.20%
ENERY	155	212.00	46.45%	YKBNK	6,458	29.14	-5.76%
ALFAS	97	55.30	19.48%	AKBNK	4,654	57.65	-6.41%
				EREGL	4,545	52.70	-1.50%
				TUPRS	4,366	155.20	0.00%
				KCHOL	3,386	183.70	-2.39%
				GARAN	3,220	121.70	-0.57%
				EKGYO	2,944	11.15	-7.24%
				BIMAS	2,651	483.50	-2.57%

BIST 100	USDTRY	10 Yıllık Faiz TR	XAUUSD
9,351	34.198	24.16	2,663.53
-3.25%	0.02%	0.07%	1.09%

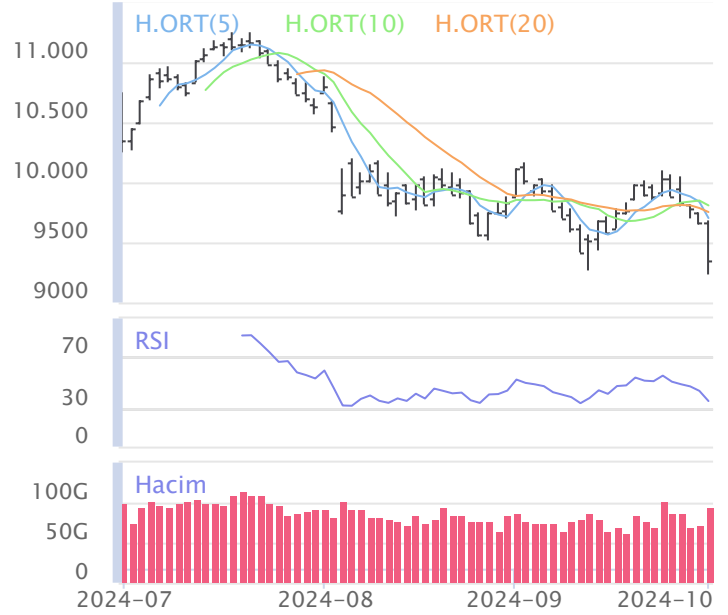

XU100	Zarar Kes	Düşük	Yüksek	Aort	Son		
	8,680.81	9,238.71	9,680.84	9,351.22	9,351.22		
Performans				Dolar Bazında Performans			
Gün%	Haf%	Aylık%	Yb%	Gün%	Haf%	Aylık%	Yb%
-3.25	-6.76	-4.90	25.18	-3.34	-6.92	-5.34	7.85
Destek 3	Destek 2	Destek 1	Kapanış	Direnç 1	Direnç 2	Direnç 3	
8,724.21	8,981.46	9,166.34	9,351.22	9,608.47	9,865.72	10,050.60	
İşlem Hacmi (mn TL)			Hareketli Ortalamalar (HO)				
Son	5 Günlük Ort.	5 HO	10 HO	20 HO	50 HO		
94,976	79,195	9,702.93	9,808.25	9,753.04	9,999.96		
5 gün ortalama hacmin %20 üzerinde			-3.62%	-4.66%	-4.12%	-6.49%	
Teknik Göstergeler							
RSI		MOM		CCI		MACD	
35.26	AŞAĞI	95.67	AŞAĞI	-191.35	AŞAĞI	-79.81	AŞAĞI

BİST 100 endeksinde ilk önemli destek seviyesi 9,166.34 seviyesinde bulunuyor. Bu seviyenin olası aşağı yönlü ataklarda aşağı yönlü kırılması durumunda zarar kes seviyesini 8,680.81 olarak değerlendirmekteyiz. Yukarı yönlü hareketlerde ise öncelikli direnç 9,608.47 seviyesinden geçmektedir. Bu direncin yukarı yönlü kırılması durumunda 10,050.60 seviyesini öncelikli kısa vadeli teknik hedef olarak değerlendirmekteyiz.

BIST 100 endeksi son işlem gününün %3.25 değer kaybıyla 9,351.22 seviyesinden tamamlanmıştır. Endeks gün içinde en düşük 9,238.71 en yüksek 9,680.84 seviyesini gördü. Toplam işlem hacmi 129.4 milyar TL olarak gerçekleşti. Değer kazanan sektör endeksi bulunmazken, en çok değer kaybeden ise -%5.77 ile BIST MADENCİLİK endeksi olarak gerçekleşti. İşlem hacmi en yüksek 44.2 milyar TL ile BIST MALİ oldu.

*BİST 100 endeksi içerisinde yer alan 5 hissenin fiyatı artarken 94 hissenin fiyatı azaldı. 1 hissenin fiyatında değişim olmadı.

*ABD borsalarının dünü negatif tamamladıkları gözlemlendi. Kapanışta S&P 500 %0.93, Dow Jones %0.41, Nasdaq %1.53 değer kaybetti.

Avrupada Almanya DAX endeksi 0.58 düşerken İngiltere FTSE endeksi günü 0.48 yükselişle tamamladı.

Türkiye'nin 10 yıllık tahvil faizi bir önceki güne göre 40.1 baz puan düşerek günü 24.16 seviyesinden tamamlamıştır.

ABD 10 yıllık tahvil faizinde bir önceki güne göre 5.0 baz puan düşerek günü 3.74 seviyesinden tamamlamıştır.

F_XU0301024	Zarar Kes	Düşük	Yüksek	Aort	Son	
	9,819.32	10,600.25	11,193.00	10,906.62	10,688.00	
Performans			Açık Pozisyon			
Gün%	Haf%	Sayısı	Değişimi			
-3.44%	-7.10%	487,006.0	19,323.0			
Destek 3	Destek 2	Destek 1	Kapanış	Direnç 1	Direnç 2	Direnç 3
9,868.42	10,234.33	10,461.17	10,688.00	11,053.92	11,419.83	11,646.67
İşlem Miktarı (Adet)			Hareketli Ortalamalar (HO)			
Son	5 Günlük Ort.	5 HO	10 HO	20 HO	50 HO	
333,704.00	224,686.00	11,154.55	11,286.65	11,231.09	11,735.44	
5 gün ortalama miktarın 49% üzerinde			-4.18%	-5.30%	-4.84%	-8.93%
Teknik Göstergeler						
RSI	MOM	CCI	MACD			
33.64	AŞAĞI	94.82	AŞAĞI	-191.93	AŞAĞI	-167.98

BİST30 endeks vadeli işlem sözleşmesinde ilk destek 10,461.17 seviyesinde bulunuyor. Bu seviyenin aşağı yönlü kırılması durumunda zarar kes seviyesi 9,819.32 olarak değerlendirilebilir. Yukarı yönlü hareketlerde direnç 11,053.92 seviyesinden geçmektedir. Direnç seviyesinin yukarı yönlü kırılması durumunda 11,646.67 seviyesi öncelikli kısa vadeli teknik hedef olacaktır. Sözleşmede toplam açık pozisyon sayısı 487006 adet olup açık pozisyonda önceki işlem gününe göre 19323 adetlik artış dikkat çekmektedir.

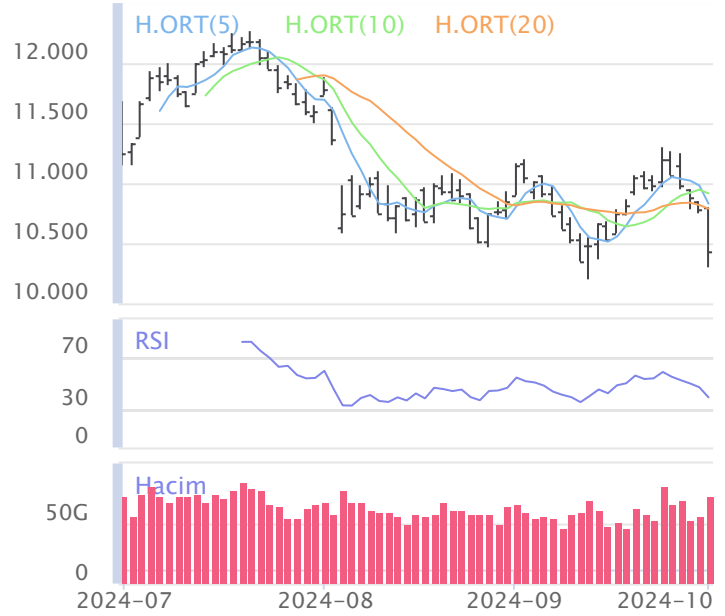

XUSIN	Zarar Kes	Düşük	Yüksek	Aort	Son		
	11,546.19	12,251.37	12,816.27	12,410.00	12,410.00		
Performans			Endekse Göre Performans				
Gün%	Haf%	Aylık%	Yb%	Gün%	Haf%	Aylık%	Yb%
-3.19	-5.77	-6.75	7.61	0.07	1.07	-1.95	-14.03
Destek 3	Destek 2	Destek 1	Kapanış	Direnç 1	Direnç 2	Direnç 3	
11,603.92	11,927.65	12,168.82	12,410.00	12,733.72	13,057.45	13,298.62	
İşlem Hacmi (mn TL)			Hareketli Ortalamalar (HO)				
Son	5 Günlük Ort.	5 HO	10 HO	20 HO	50 HO		
44,140	40,411	12,822.06	12,996.77	13,039.49	13,492.48		
5 gün ortalama hacmin %9 üzerinde			-3.21%	-4.51%	-4.83%	-8.02%	
Teknik Göstergeler							
RSI	MOM	CCI	MACD				
30.78	AŞAĞI	95.18	AŞAĞI	-238.05	AŞAĞI	-185.69	AŞAĞI

BİST sanayi endeksinde birinci destek seviyesi 12,168.82 seviyesinden geçmekte olup bu seviyenin aşağı yönlü kırılması durumunda zarar kes seviyesi olarak 11,546.19 seviyesi kullanılabilir. Yukarı yönlü ataklarda ise direnç 12,733.72 seviyelerinden geçmektedir. Bu direnç seviyesinin yukarı yönlü kırılması durumunda ise 13,298.62 seviyesi öncelikli kısa vadeli teknik hedef konumunda değerlendirilebilir.



XBANK	Zarar Kes	Düşük	Yüksek	Aort	Son		
	12,447.97	13,651.42	14,551.55	13,739.87	13,739.87		
Performans			Endekse Göre Performans				
Gün%	Haf%	Aylık%	Yb%	Gün%	Haf%	Aylık%	Yb%
-4.58	-6.40	0.17	57.62	-1.37	0.40	5.33	25.91
Destek 3	Destek 2	Destek 1	Kapanış	Direnç 1	Direnç 2	Direnç 3	
12,510.21	13,080.82	13,410.34	13,739.87	14,310.47	14,881.08	15,210.60	
İşlem Hacmi (mn TL)			Hareketli Ortalamalar (HO)				
Son	5 Günlük Ort.	5 HO	10 HO	20 HO	50 HO		
23,479	17,176	14,411.25	14,253.28	13,898.83	13,960.79		
5 gün ortalama hacmin %37 üzerinde			-4.66%	-3.60%	-1.14%	-1.58%	
Teknik Göstergeler							
RSI	MOM	CCI	MACD				
45.41	AŞAĞI	100.84	AŞAĞI	-37.49	AŞAĞI	120.35	AŞAĞI

BİST banka endeksinde ilk etapta olası geri çekilmelerde birinci destek seviyesi konumunda olan 13,410.34 seviyesinin alım yönünde izlenebileceği düşüncesindeyiz. Zarar kes seviyesini ise 12,447.97 seviyesi olarak belirlemekteyiz. Alım pozisyonlarında bu seviyenin altına dikkat edilmeli. Olası yukarı yönlü ataklarda ise ilk etapta 14,310.47 birinci direnç seviyesinin aşılması durumunda teknik olarak kısa vadede yukarı hareket hız kazanabilir. Olası böyle bir durumda 15,210.60 seviyesi öncelikli kısa vadeli teknik hedef konumunda olacaktır.

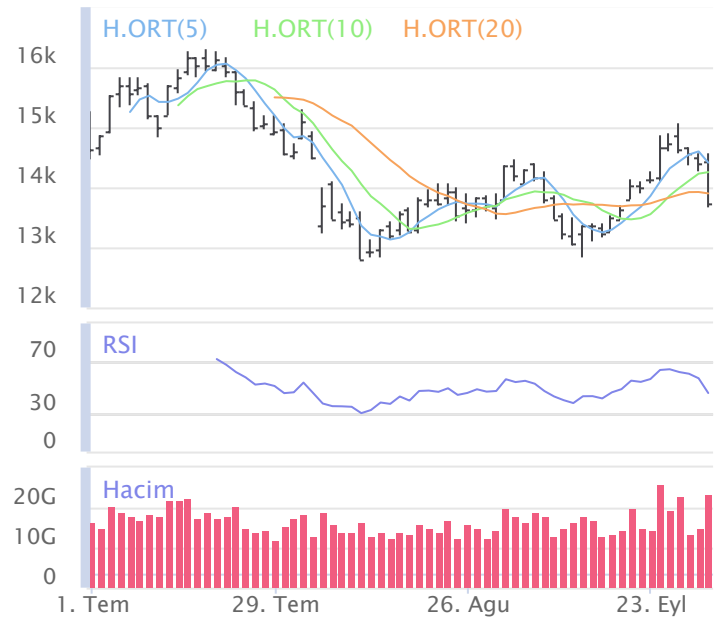

Şirketlerden Haberler

OBAMS	01.10.2024 22:50 Oba Makarnacılık Sanayi Ve Ticaret A.Ş. 01.10.2024 Tarihli Pay Geri Alım İşlemleri Hakkında, Haberin Devamı
INVES	01.10.2024 21:53 Investco Holding A.Ş. 2023 Yılı Olağan Genel Kurul Toplantı Çağrısı Haberin Devamı
VERUS	01.10.2024 21:51 Verusa Holding A.Ş. 2023 Yılı Olağan Genel Kurul Toplantı Çağrısı Haberin Devamı
AVPGY	01.10.2024 19:00 Avrupakent Gayrimenkul Yatırım Ortaklığı A.Ş. Pay Geri Alım Programı Çerçevesinde Pay Alımı Haberin Devamı
LKMNH	01.10.2024 18:57 Lokman Hekim Engürüsağ Sağlık Turizm Eğitim Hizmetleri ve İnşaat Taahhüt A.Ş. Hisse Geri Alımı Haberin Devamı
A1CAP	01.10.2024 18:56 A1 Capital Yatırım Menkul Değerler A.Ş. 2023 Yılı Olağan Genel Kurulu Tescil ve İlanı Haberin Devamı
VERUS	01.10.2024 18:43 Verusa Holding A.Ş. Pay Geri Alım İşlemleri Hk Haberin Devamı
ESCOM	01.10.2024 18:25 Escort Teknoloji Yatırım Anonim Şirketi 2023 yılı Olağan Genel Kurul Kararlarının Tescilli Haberin Devamı
KRVGD	01.10.2024 18:23 Kervan Gıda Sanayi Ve Ticaret A.Ş. 01.10.2024 TARİHLİ PAY GERİ ALIMI HAKKINDA, Haberin Devamı
CVKMD	01.10.2024 18:21 CVK Maden İşletmeleri Sanayi Ve Ticaret A.Ş. Yeni İş İlişkisi Haberin Devamı
ESCOM	01.10.2024 18:20 Escort Teknoloji Yatırım Anonim Şirketi Kayıtlı Sermaye Tavanı geçerlilik süresinin tescil edilmesi Haberin Devamı
LOGO	01.10.2024 18:12 Logo Yazılım Sanayi ve Ticaret A.Ş. Şirket ana sözleşme tadil metni için SPK onayı Haberin Devamı
GEDIK	01.10.2024 18:11 Gedik Yatırım Menkul Değerler A.Ş. . 01.10.2024 tarihli pay geri alım işlemleri Haberin Devamı
LOGO	01.10.2024 18:11 Logo Yazılım Sanayi ve Ticaret A.Ş. Kayıtlı Sermaye Tavan Artışı ve Süre Uzatımı SPK Başvuru Sonucu Haberin Devamı
IZMDC	01.10.2024 18:11 İzmir Demir Çelik Sanayi A.Ş., İzdemir Enerji Elektrik Üretim A.Ş. 01.10.2024 Tarihli IZMDC Pay Geri Alım İşlemleri Haberin Devamı
ALVES	01.10.2024 15:55 Alves Kablo Sanayi ve Ticaret A.Ş. Alüminyum ve Bakır Enerji Kablolarının Tedariği İş Anlaşması Haberin Devamı
PEHOL	01.10.2024 11:54 Pera Yatırım Holding A.Ş. Şirketimiz Faaliyetleri ve Yatırımları Hakkında Bilgilendirme Haberin Devamı
KONTR	01.10.2024 11:51 Kontrolmatik Teknoloji Enerji Ve Mühendislik A.Ş. Sermaye Artırımı Tescil ve İlanı Haberin Devamı
TSPOR	01.10.2024 11:04 Trabzonspor Sportif Yatırım ve Futbol İşletmeciliği Ticaret A.Ş. Bedelli Sermaye Artırımından Kalan Payların Satışına İlişkin Tasarruf Sahiplerine Satış Duyurusu Haberin Devamı
TSPOR	01.10.2024 11:02 Trabzonspor Sportif Yatırım ve Futbol İşletmeciliği Ticaret A.Ş. Kullanılmayan Rüçhan Hakkı Tutarına İlişkin Açıklama Haberin Devamı
KTLEV	01.10.2024 10:17 Katılımevim Tasarruf Finansman A.Ş. Eylül 2024 Aylık Gerçekleşen Sözleşme Büyüklüğü Haberin Devamı
KBORU	01.10.2024 09:26 Kuzey Boru A.Ş. Yeni İş İlişkisi Haberin Devamı
OZRDN	01.10.2024 09:14 Özerden Ambalaj Sanayi A.Ş., Şok Marketler Ticaret A.Ş., Escar Filo Kiralama Hizmetleri Anonim Şirketi Hak Kullanımı Haberin Devamı
ELITE	01.10.2024 02:21 Elite Naturel Organik Gıda Sanayi Ve Ticaret A.Ş. Faaliyet Raporu Haberin Devamı
ENTRA	01.10.2024 01:26 IC Enterra Yenilenebilir Enerji A.Ş. Faaliyet Raporu Haberin Devamı

BİST-50 HİSSELERİ TEKNİK DEĞERLENDİRME

Kod	RSI			MOMENTUM			CCI			5HO	10HO	20HO	MACD	
	Değer	Sinyal	Bölge	Değer	Sinyal	Bölge	Değer	Sinyal	Bölge	Sinyal	Sinyal	Sinyal	Değer	Sinyal
XU030	38.84	-	-	96.57	SATIŞ	-	-136.29	-	AŞIRI SATIM	-	-	-	-35.48	SATIŞ
XU050	37.05	-	-	96.00	-	-	-161.40	-	AŞIRI SATIM	-	-	-	-51.79	SATIŞ
XU100	35.26	-	-	95.67	-	-	-191.35	-	AŞIRI SATIM	-	-	-	-79.81	SATIŞ
XBANK	45.41	SATIŞ	-	100.84	-	-	-37.49	-	-	-	SATIŞ	SATIŞ	120.35	-
XUSIN	30.78	-	-	95.18	-	-	-238.05	-	AŞIRI SATIM	-	-	-	-185.69	SATIŞ
AEFES	32.59	-	-	93.28	-	-	-127.75	-	AŞIRI SATIM	-	-	-	-9.98	-
AKBNK	43.03	SATIŞ	-	98.46	SATIŞ	-	-67.62	-	-	-	SATIŞ	SATIŞ	0.59	-
ALARK	35.52	-	-	95.33	-	-	-218.93	-	AŞIRI SATIM	SATIŞ	SATIŞ	-	-1.38	-
ARCLK	40.43	-	-	98.30	SATIŞ	-	-102.03	-	AŞIRI SATIM	-	-	-	-1.39	-
ASELS	49.23	SATIŞ	-	101.13	-	-	-29.63	-	-	-	-	SATIŞ	0.41	-
ASTOR	36.26	-	-	90.76	-	-	-202.01	-	AŞIRI SATIM	-	-	-	-0.83	-
BIMAS	30.79	-	-	78.55	-	AŞIRI SATIM	-159.06	-	AŞIRI SATIM	-	-	-	-13.63	-
BRSAN	43.13	-	-	84.67	-	AŞIRI SATIM	-113.72	-	AŞIRI SATIM	-	-	-	6.87	-
CCOLA	33.45	-	-	91.52	-	-	-114.91	-	AŞIRI SATIM	-	-	-	-2.35	-
DOAS	42.36	-	-	98.99	-	-	-121.42	-	AŞIRI SATIM	-	-	-	-2.30	-
DOHOL	43.18	-	-	98.64	SATIŞ	-	-67.96	-	-	SATIŞ	SATIŞ	SATIŞ	-0.18	-
EGEEN	42.03	-	-	94.48	-	-	-145.36	-	AŞIRI SATIM	SATIŞ	SATIŞ	SATIŞ	-83.91	SATIŞ
EKGYO	42.11	SATIŞ	-	98.94	SATIŞ	-	-89.26	-	-	-	SATIŞ	SATIŞ	0.06	SATIŞ
ENJSA	45.74	-	-	99.57	SATIŞ	-	15.69	SATIŞ	-	SATIŞ	SATIŞ	SATIŞ	-0.64	-
ENKAI	45.39	-	-	96.12	-	-	-55.34	ALIŞ	-	ALIŞ	-	-	-0.48	-
EREGL	64.11	-	-	109.25	-	-	99.95	SATIŞ	-	-	-	-	0.85	-
FROTO	44.10	-	-	97.82	SATIŞ	-	-118.54	-	AŞIRI SATIM	-	-	-	-4.25	-
GARAN	58.98	-	-	106.57	-	-	41.79	-	-	-	-	-	2.69	-
GUBRF	63.49	SATIŞ	-	105.26	-	-	27.39	-	-	SATIŞ	-	-	8.78	-
HALKB	44.11	SATIŞ	-	97.13	SATIŞ	-	-78.04	-	-	-	-	SATIŞ	0.10	-
HEKTS	45.23	SATIŞ	-	101.72	-	-	-77.48	-	-	SATIŞ	SATIŞ	SATIŞ	0.03	-
ISCTR	47.54	SATIŞ	-	102.98	-	-	-3.26	-	-	SATIŞ	SATIŞ	SATIŞ	0.08	-
KCAER	34.91	-	-	96.50	SATIŞ	-	-185.29	-	AŞIRI SATIM	SATIŞ	SATIŞ	-	-1.30	-
KCHOL	46.64	SATIŞ	-	102.86	-	-	13.00	-	-	SATIŞ	SATIŞ	SATIŞ	-1.06	-
KONTR	37.57	-	-	97.26	-	-	-139.02	-	AŞIRI SATIM	SATIŞ	-	-	-1.72	-
KOZAL	36.05	-	-	91.98	-	-	-240.85	-	AŞIRI SATIM	-	-	-	-0.32	-
KRDMD	55.87	-	-	107.02	-	-	47.70	SATIŞ	-	SATIŞ	-	-	0.40	-
MGROS	26.72	-	AŞIRI SATIM	83.32	-	AŞIRI SATIM	-168.22	-	AŞIRI SATIM	-	-	-	-13.12	-
MIATK	26.90	-	AŞIRI SATIM	93.73	-	-	-306.30	-	AŞIRI SATIM	-	-	-	-2.00	-
ODAS	27.32	-	AŞIRI SATIM	86.66	-	AŞIRI SATIM	-296.02	-	AŞIRI SATIM	-	-	-	-0.27	SATIŞ
OYAKC	42.81	SATIŞ	-	100.40	-	-	-58.88	SATIŞ	-	SATIŞ	SATIŞ	SATIŞ	-1.09	-
PETKM	33.84	-	-	90.48	-	-	-282.51	-	AŞIRI SATIM	-	-	-	-0.21	-
PGSUS	45.83	SATIŞ	-	93.42	-	-	-171.51	-	AŞIRI SATIM	-	-	-	3.00	-
REEDR	20.32	-	AŞIRI SATIM	85.57	-	AŞIRI SATIM	-211.55	-	AŞIRI SATIM	-	-	-	-1.96	-
SAHOL	47.86	SATIŞ	-	98.49	SATIŞ	-	-40.18	-	-	-	-	SATIŞ	1.44	-
SASA	35.71	-	-	98.57	-	-	-133.33	-	AŞIRI SATIM	-	-	-	-0.18	-
SISE	42.89	SATIŞ	-	99.85	SATIŞ	-	-74.66	SATIŞ	-	SATIŞ	SATIŞ	SATIŞ	-0.32	-
SOKM	41.80	-	-	105.07	-	-	131.13	-	AŞIRI ALIM	-	-	-	-1.97	-
TAVHL	36.37	-	-	93.33	-	-	-178.71	-	AŞIRI SATIM	SATIŞ	-	-	-2.05	-
TECELL	38.75	-	-	100.11	-	-	-98.61	-	-	-	-	-	-1.35	-
THYAO	36.66	-	-	95.28	-	-	-207.22	-	AŞIRI SATIM	-	-	-	-2.43	-
TOASO	32.13	-	-	93.12	-	-	-276.71	-	AŞIRI SATIM	-	-	-	-7.40	-
TTKOM	44.01	-	-	96.00	-	-	-96.42	-	-	-	-	-	0.23	SATIŞ
TTRAK	37.66	-	-	94.05	-	-	-150.14	-	AŞIRI SATIM	-	-	-	-7.74	-
TUPRS	52.22	-	-	101.41	-	-	11.11	-	-	-	-	-	1.32	-
ULKER	29.38	-	AŞIRI SATIM	85.17	-	AŞIRI SATIM	-198.20	-	AŞIRI SATIM	-	-	-	-4.02	-
VAKBN	55.61	-	-	104.78	-	-	6.36	-	-	-	SATIŞ	-	0.70	-
VESTL	40.41	-	-	96.53	-	-	-109.15	-	AŞIRI SATIM	-	-	-	-0.78	-
YKBNK	42.83	SATIŞ	-	100.00	-	-	-59.72	-	-	SATIŞ	SATIŞ	SATIŞ	-0.02	-
ZOREN	30.21	-	-	94.87	-	-	-255.77	-	AŞIRI SATIM	-	-	-	-0.13	-

ŞİRKET TEMETTÜ ÖDEMELERİ

Kod	Brüt Temettü (Bin TL)	Temettü Dağıtım Oranı	Hisse Başına Brüt Tutar (TL)	Hisse Başına Net Tutar (TL)	Temettü Verimi(%)	Temettü Dağıtım Tarihi	Ödemeye Kalan Gün	Ödeme Tarihleri
ESCAR	217,200	16.98%	4.00	3.60	1.18%	01.10.2024	0	Avans : 07.11.2023 - 01.10.2024 - 26.06.2024
SOKM	1,500,000	33.74%	2.53	2.28	5.35%	01.10.2024	0	Taksit : 01.10.2024 - 01.07.2024
GOLTS	200,160	12.34%	11.12	10.01	2.68%	03.10.2024	2	03.10.2024
BOBET	570,000	40.59%	1.50	1.35	7.51%	07.10.2024	6	Taksit : 07.10.2024 - 07.05.2024 - 07.08.2024
SUNTK	204,650	86.51%	0.43	0.39	2.30%	07.10.2024	6	07.10.2024
OBAMS	308,501	24.12%	0.64	0.58	2.00%	15.10.2024	14	15.10.2024
SANFM	3,000	6.83%	0.02	0.02	0.07%	15.10.2024	14	15.10.2024
GRSEL	40,000	3.69%	0.39	0.35	0.30%	21.10.2024	20	Taksit : 21.10.2024 - 20.06.2024
BRKSN	5,200	7.37%	0.17	0.15	0.60%	22.10.2024	21	Taksit : 22.10.2024 - 25.07.2024
MEDTR	35,000	135.31%	0.29	0.26	0.64%	23.10.2024	22	23.10.2024
OSMEN	93,000	18.38%	3.39	3.05	2.72%	25.10.2024	24	Avans : 31.01.2024 - 25.10.2024 - 29.07.2024 - 29.05.2024
PCILT	100,000	32.27%	0.84	0.76	4.56%	30.10.2024	29	30.10.2024
EYGYO	23,759	10.53%	0.12	0.12	1.58%	31.10.2024	30	Taksit : 31.10.2024 - 30.09.2024
DGNMO	100,000	13.92%	0.29	0.26	3.58%	20.11.2024	50	20.11.2024
ASELS	510,000	7.00%	0.11	0.10	0.19%	25.11.2024	55	25.11.2024
AYEN	1,021,688	91.05%	3.68	3.31	12.91%	29.11.2024	59	Taksit : 29.11.2024 - 31.10.2024 - 30.09.2024 - 29.08.2024 - 31.07.2024 - 01.07.2024
TCELL	6,276,998	50.00%	2.85	2.57	3.11%	05.12.2024	65	05.12.2024
LIDER	82,500	13.58%	0.50	0.45	0.56%	10.12.2024	70	Taksit : 10.12.2024 - 22.10.2024 - 16.08.2024 - 24.06.2024
FORTE	7,555	89.47%	0.11	0.10	0.25%	11.12.2024	71	11.12.2024
GRTHO	14,900	2.92%	0.12	0.11	0.11%	13.12.2024	73	Taksit : 13.12.2024 - 13.09.2024 - 22.07.2024
EBEBK	80,000	26.48%	0.50	0.45	1.13%	16.12.2024	76	Taksit : 16.12.2024 - 15.10.2024
BIMAS	6,072,000	39.32%	10.00	9.00	2.07%	18.12.2024	78	Taksit : 18.12.2024 - 02.10.2024 - 17.07.2024
ALKLC	9,968	18.01%	0.09	0.08	0.27%	20.12.2024	80	20.12.2024
PAGYO	249,159	9.45%	2.86	2.86	5.53%	24.12.2024	84	Taksit : 24.12.2024 - 10.07.2024
MSGYO	99,858	11.44%	0.74	0.74	5.56%	18.03.2025	168	Taksit : 18.03.2025 - 22.01.2025 - 22.10.2024

Yabancı Takas Oranı



BİST 100 Kapanış ve İşlem Hacmi(Milyar TL)

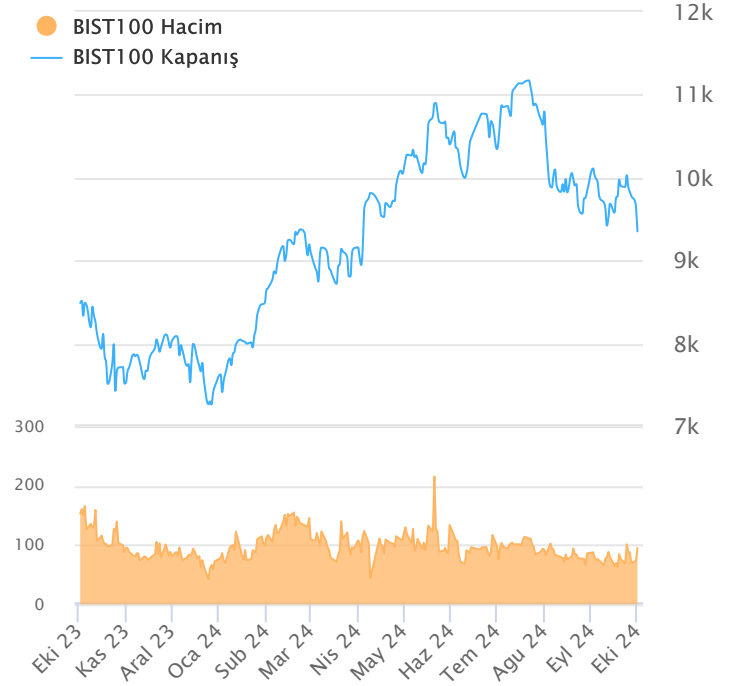

TEKNİK GÖSTERGELER AÇIKLAMA

RSI

RSI ilgili periyoddaki kapanış değerlerini periyodun bir önceki kapanış değerleriyle kıyaslayarak hesaplanan kısa ve orta vadeli trendin yönü hakkında öngörüde bulunmayı sağlayan bir göstergedir. İndikatör 0'la 100 arasında değer alır. RSI da genellikle 30 ve 70 referans değerleri kullanılmakla beraber 50 seviyesi de kullanılabilir. Genel kabul görmüş yaklaşım uygulamada, 30 referans değerinin altına inen RSI değerlerinin "aşırı satım", 70 değerinin üzerine çıkan RSI değerlerinin de "aşırı alım" işaret ettiği yönünde. RSI 'ın yorumlanışında kullanılan bir diğer yöntemse uyumsuzluklardır. Yükselen bir piyasada RSI daki yeni oluşan dip ve tepelerin bir önceki dip ve tepelerden daha yüksekte oluşması beklenirken, alçalan bir piyasada RSI daki dip ve tepelerin bir önceki dip ve tepelerden daha aşağıda oluşması beklenir. Bunun gerçekleşmediği durumlar uyumsuzluk olarak kabul edilebilir.

Momentum

Belirlenmiş olan bir süre içinde fiyatların değişim hızını ölçen bir göstergedir. Son günün kapanışının, x gün önceki kapanışı bölünmesinin 100 ile çarpımı olarak hesaplanan Momentum'da bu iki günün eşit olduğu durumlarda bulunacak olan 100 değeri referans değeri olarak kabul edilir. Kullanım açısından 110 seviyenin üzeri "aşırı alım", 90 seviyesinin altı ise "aşırı satım" olarak kabul edilebilir. Ayrıca Momentum'la 100 referans çizginin kesişme noktalarında Momentum'un referans değerini yukarı kesmesi "al" aşağı kesmesi ise "sat" sinyali olarak kabul edilebilir. Uyumsuzluklar: Fiyatlar yükselirken ve yeni zirveler yaparken, göstergenin yeni zirve yapamaması veya fiyatlar yeni dip yaparken, göstergenin yeni dip yapmaması. Bu durumu trend değişikliğinin erken sinyali olarak değerlendirmek gerekebilir.

MACD

Genelde 26 ve 12 günlük olarak kullanılan iki üssel hareketli ortalamaların farkı olan Macd, kısa vadeli üssel ortalamaların uzun vadeliye göre olan pozisyonlarını değerlendiren trendin yönü hakkında bilgi vermeye çalışır. MACD orta vadeli indikatörlerden biridir. Macd'nin 0 olduğu seviyede 12 günlük üssel hareketli ortalamaya 26 günlük üssel ortalamaya eşittir. 12 günlüğün 26 günlüğün üzerine çıktığı durumlarda ise Macd pozitif değerler alacaktır. Tersine 12 günlüğün 26 günlüğün altına indiği durumlarda ise Macd negatif olacaktır. Yorumlamalarda 12 günlük hareketli ortalamaların 26 günlük hareketli ortalamadan uzaklaştığı yani Macd'nin 0 değerinin altında yada üzerinde olduğu durumlar "al" ve "sat" olarak değerlendirilebilir. Ancak bu bölgelerde olmanın ürettikleri sinyaller referans değeri kullanan diğer göstergelere göre daha zayıftır. Fiyatların trend yönünde aşırı bir hareketi olduğunu söylese de dönüş zamanı hakkında kesin bilgiler içermez. Macd'nin yorumlanmasında önem taşıyan bir diğer yöntemde uyumsuzluklara dikkat edilmesidir.

CCI

Mal piyasaları için Donald Lambert tarafından uyarlanmış olan CCI, hesaplanışındaki özellikler nedeniyle rahatlıkla hisse senedi piyasasına da kullanılan bir osilatördür. Bir çok analist bu göstergesi aşırı alım / aşırı satım bölgelerini gösteren osilatör olarak kullanır. CCI +100 ile -100 arasında bir değer alır. +100'ün üzerinde olması demek, kağıdın fiyatının aşırı yükselmiş olması, -100'ün altında olması ise aşırı düşmüş olması demektir. ("aşırı alım ve aşırı satım") CCI'nin yorumlanmasında önem taşıyan bir diğer yöntemde uyumsuzluklara dikkat edilmesidir

Hareketli Ortalama (HO)

Hareketli Ortalama: bir dizinin verilen zaman aralığı içerisindeki ortalamasının hesaplanması için kullanılan bir yöntemdir. "Hareketli" kelimesi aslında ortalamaların durağan olmayıp zaman içinde eklenen veriye göre sürekli olarak kendini yeniden revize etmesi anlamında kullanılır. Kullandıkları datalarda hangi dönemin datalarına önem verdikleri açısından basit, ağırlıklı, üssel, üçgensel ve değişken olmak üzere beş farklı yöntemle hesaplanabilirler. Basit hareketli ortalamada periyod içindeki tüm günler aynı önemde kabul edilir. Ancak son günlerin önemini atlayan bu yaklaşıma karşı ağırlıklı hareketli ortalamada da ilk günlerin önemi azaltılarak ağırlık son günlere kaydırılır. Üssel hareketli ortalamada ise ağırlığın yine son günlere verilmesine karşın ilk günler ağırlıklı hareketli ortalamada olduğu gibi göz ardı edilmez

Teknik Metodoloji ve Risk Uyarıları

Tabloların hazırlanmasında Finnet veri terminali kullanılmış olup, datalar Finnet tarafından sağlanmıştır. BİST-50 Hisseleri Teknik değerlendirme tablosunda, Bazı önemli teknik göstergeler, hareketli ortalamalar değerleri, sinyalleri, aşırı alım-satım bölgeleri belirtilmiştir. Destek, Direnç ve PIVOT seviyeleri Trive Yatırım'ın belirlediği destek ve direnç seviyeleri değildir. Tüm tablolarda yer alan veriler günlük güncellenmektedir. Tüm bu veriler Finnet veri terminalinden alınmıştır. Teknik göstergelerin son aldığı değerler belirtilmiştir. Sadece teknik göstergelere bakılıp yatırım kararı verilmesi doğru sonuçlar doğurmayabilir. Bu bültende hazırlanan tablolar tek başına yeterli bir gösterge olmayıp, temel ve diğer gelişmelerin devre dışı bırakıldığının unutulmaması gerekmektedir. Trive Yatırım'ın söz konusu bilgi ve görüşlerde meydana gelebilecek değişikliklerden yatırımcıları haberdar etme yükümlülüğü bulunmamaktadır. Trive Yatırım bu bilgilerin veya bu bilgilere dayalı olarak yapılan tahmin, çıkarım veya görüşlerin doğruluğu, tamlığı veya uygunluğuna ilişkin açık veya zımni hiçbir beyan veya taahhütte bulunmamaktadır.

YASAL UYARI

Burada yer alan bilgiler Trive Yatırım tarafından genel bilgilendirme amacı ile hazırlanmıştır. Yatırım bilgi, yorum ve tavsiyeleri yatırım danışmanlığı kapsamında değildir. Yatırım danışmanlığı hizmeti, SPK tarafından yetkilendirilmiş yetkili kuruluşlar tarafından kişilerin risk ve getiri tercihleri dikkate alınarak sözleşme imzalanmak suretiyle kişiye özel olarak sunulmaktadır. Burada yer alan yorum ve tavsiyeler ise genel nitelikte olup tavsiyede bulunanların kişisel görüşlerine dayanmaktadır. Herhangi bir yatırım aracının alım-satım önerisi ya da getiri vaadi olarak yorumlanmamalıdır. Bu görüşler mali durumunuz ile risk ve getiri tercihlerinize uygun olmayabilir. Bu nedenle, sadece burada yer alan bilgilere dayanarak yatırım kararı verilmesi beklentilerinize uygun sonuçlar doğurmayabilir. Tüm veriler, Trive Yatırım tarafından güvenilir olduğuna inanılan kaynaklardan alınmıştır. Burada yer alan fiyatlar, veriler ve bilgilerin tam ve doğru olduğu garanti edilemez; içerik, haber verilmeksizin değiştirilebilir. Bu kaynakların kullanılması nedeni ile ortaya çıkabilecek hatalardan veya zararlardan kurum çalışanları ile Trive Yatırım sorumlu değildir.

Adres: Reşitpaşa Mah. Eski Büyükdere Cad. No:2 İç Kapı No: 6 Sarıyer / İstanbul www.trive.com.tr

Kaynaklar: Trive Yatırım Araştırma, Matrics ve Finnet

Raporu Hazırlayan Birim : Trive Yatırım Araştırma ve Strateji Departmanı

Mail: destek@trive.com.tr

Tel: 444 39 34