

Borsa İstanbul	İşl. Hac.(Milyar TL)	Son	Gün %	Hafta %	Ay %
BİST 100	102.5	9,893	-5.54%	-7.83%	-8.83%
BİST 30	77.7	10,742	-5.55%	-7.90%	-9.39%
BİST Sanayi	52.5	13,366	-6.48%	-8.21%	-8.28%
BİST Banka	19.0	13,699	-5.58%	-8.32%	-11.93%
Bist Tüm	141.2	11,301	-5.65%	-7.56%	-7.77%

Borsa İstanbul	Piy.Değ. (Milyar TL)	Son	S1 Haf.	S1 Ay	S3 Ay
Yabancı Payı	2,260.5	38.33%	38.41%	38.14%	39.15%

Döviz Kurları	Düşük	Yüksek	Son	Gün %	Hafta %	Ay %
USDTRY	33.1879	33.4629	33.3502	0.44%	0.82%	2.09%
EURTRY	36.2683	36.8531	36.5231	0.81%	2.04%	3.14%
GBPTRY	42.3211	42.8464	42.6656	0.20%	0.19%	1.93%
EURUSD	1.0892	1.1008	1.0953	0.38%	1.21%	1.03%
GBPUSD	1.2710	1.2817	1.2777	-0.24%	-0.65%	-0.17%

Döviz Sepetleri	Son	Gün %	Hafta %	Ay %
Sepet Kur	34.4865	0.10%	0.17%	1.86%
Dolar Endeksi (DXY)	102.9150	-0.30%	-1.58%	-1.87%

ViOP Sözleşme	Vadesi	VKGS	Son	Gün %	Hafta %	Ay %
F_XU0300824	29 Ağu	24	11,063.25	-5.65%	-8.29%	-12.30%
F_XAUUSD0824	29 Ağu	24	2,412.45	-1.17%	0.65%	0.33%
F_USDTRY0824	29 Ağu	24	34.44	1.03%	0.82%	-0.22%
F_EURTRY0824	29 Ağu	24	37.90	1.78%	2.38%	1.04%

Tahvil Faizleri	Düşük	Yüksek	Son	Önc. Gün	Önc. Haf.	Önc. Ay
TL Referans Faiz	51.75	51.75	51.75	51.10	47.98	52.41
Türkiye 1 yıllık	43.67	44.56	44.53	45.38	45.62	44.29
Türkiye 2 yıllık	38.14	38.57	38.52	38.21	38.19	35.57
Türkiye 5 yıllık	27.33	27.48	27.37	27.35	26.16	27.81
Türkiye 10 yıllık	23.40	24.01	23.51	23.78	26.72	23.78
ABD 10 yıllık	3.67	3.83	3.76	3.79	4.18	4.28
Almanya 10 yıllık	2.08	2.18	2.16	2.17	2.36	2.54

Emtia	Düşük	Yüksek	Son	Gün %	Hafta %	Ay %
Altın Ons	2,364.49	2,458.83	2,410.43	-1.32%	1.16%	0.76%
Gram Altın	2,598.57	2,635.77	2,626.15	-0.38%	2.28%	5.05%
Gümüş Ons	26.50	28.67	27.25	-4.59%	-2.19%	-12.71%
Gram Gümüş	28.44	30.70	29.19	-4.31%	-1.42%	-10.96%
Brent	74.94	77.30	77.21	-0.16%	-2.38%	-10.78%
WTI	71.18	73.82	73.51	-0.17%	-2.66%	-11.21%

Dünya Endeksleri	Son	Gün %	Hafta %	Ay %
S&P 500	5,186	-3.00%	-5.07%	-6.84%
DOW 30	38,703	-2.60%	-4.53%	-1.71%
NASDAQ	16,200	-3.43%	-6.74%	-11.73%
CAC40	7,149	-1.42%	-3.96%	-6.86%
DAX	17,339	-1.82%	-5.36%	-6.15%
FTSE	8,008	-2.04%	-3.43%	-2.39%
NIKKEI 225	31,458	-12.40%	-18.22%	-23.11%

En Çok Yükselen Hisseler XU100				En Çok Düşen Hisseler XU100			
	Gün %	Kapanış	Hacim		Gün %	Kapanış	Hacim
ENJSA	-1.57%	66.00	373.9	KONTR	-10.00%	53.55	2,086.4
ALFAS	-1.57%	65.90	168.9	REEDR	-9.96%	32.74	702.5
TTKOM	-2.20%	48.90	664.0	SDTTR	-9.59%	266.25	286.2
TCELL	-2.24%	100.20	2,377.2	GOLTS	-9.55%	433.25	492.6
MAVI	-2.65%	106.50	366.2	AKFGY	-9.13%	2.09	172.6
MGROS	-2.85%	527.50	732.3	YYLGD	-9.07%	11.73	241.1
ENKAI	-2.93%	45.00	1,580.5	SASA	-9.05%	42.42	2,874.6
TTRAK	-2.95%	739.50	345.9	EREGL	-8.99%	50.10	8,036.1
TUKAS	-2.97%	8.81	573.5	KOZAL	-8.97%	22.12	2,091.7
ISMEN	-2.99%	36.96	227.9	PETKM	-8.78%	21.20	2,064.3

Para Girişi Gözlenenler XU100			Hacmi En Yüksek Hisseler			
Hacim	Kap.	Hac. %	Hacim	Kap.	Gün %	
			THYAO	9,242	277.00	-4.97%
			EREGL	8,036	50.10	-8.99%
			ISCTR	6,411	13.90	-6.46%
			TUPRS	4,557	153.70	-3.39%
			AKBNK	4,490	56.90	-5.48%
			KCHOL	3,801	196.10	-6.08%
			YKBNK	3,142	29.40	-5.77%
			GARAN	2,991	119.90	-3.46%
			ASELS	2,945	56.75	-6.66%
			SASA	2,875	42.42	-9.05%

BIST 100	USDTRY	10 Yıllık Faiz TR	XAUUSD
9,893	33.350	23.51	2,410.43
-5.54%	0.44%	0.00%	-1.32%

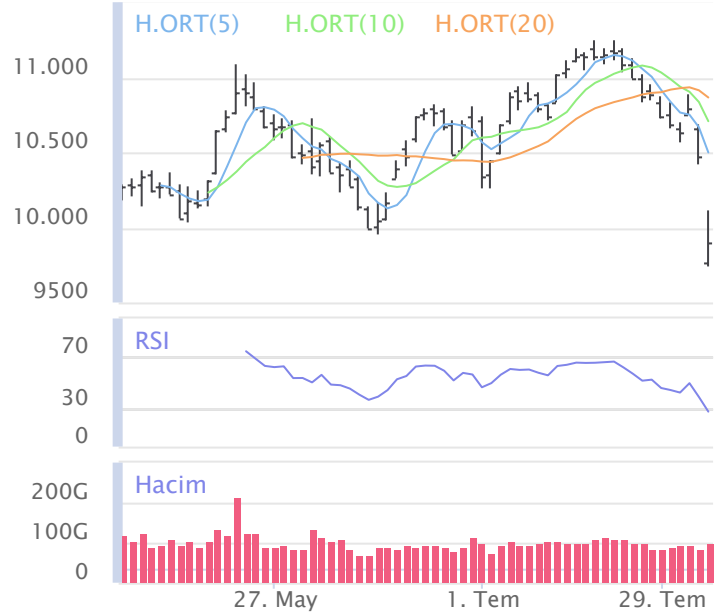

XU100	Zarar Kes	Düşük	Yüksek	Aort	Son		
	9,281.09	9,733.35	10,117.77	9,893.41	9,893.41		
Performans				Dolar Bazında Performans			
Gün%	Haf%	Aylık%	Yb%	Gün%	Haf%	Aylık%	Yb%
-5.54	-7.83	-8.83	32.44	-5.53	-8.16	-10.42	17.71
Destek 3	Destek 2	Destek 1	Kapanış	Direnç 1	Direnç 2	Direnç 3	
9,327.50	9,530.42	9,711.92	9,893.41	10,096.34	10,299.26	10,480.76	
İşlem Hacmi (mn TL)			Hareketi Ortalamalar (HO)				
Son	5 Günlük Ort.	5 HO	10 HO	20 HO	50 HO		
102,476	92,524	10,499.05	10,707.30	10,865.40	10,662.23		
5 gün ortalama hacmin %11 üzerinde			-5.77%	-7.60%	-8.95%	-7.21%	
Teknik Göstergeler							
RSI		MOM		CCI		MACD	
27.43	AŞAĞI	89.21	AŞAĞI	-247.31	AŞAĞI	-67.02	AŞAĞI

BİST 100 endeksinde ilk önemli destek seviyesi 9,711.92 seviyesinde bulunuyor. Bu seviyenin olası aşağı yönlü ataklarda aşağı yönlü kırılması durumunda zarar kes seviyesini 9,281.09 olarak değerlendirmekteyiz. Yukarı yönlü hareketlerde ise öncelikli direnç 10,096.34 seviyesinden geçmektedir. Bu direncin yukarı yönlü kırılması durumunda 10,480.76 seviyesini öncelikli kısa vadeli teknik hedef olarak değerlendirmekteyiz.

BİST 100 endeksi son işlem gününü %5.54 değer kaybıyla 9,893.41 seviyesinden tamamlamıştır. Endeks gün içinde en düşük 9,733.35 en yüksek 10,117.77 seviyesini gördü. Toplam işlem hacmi 141.2 milyar TL olarak gerçekleşti. Değer kazanan sektör endeksi bulunmazken, en çok değer kaybeden ise -%8.67 ile BİST FİN. KİR. FAKTÖRİNG endeksi olarak gerçekleşti. İşlem hacmi en yüksek 52.5 milyar TL ile BİST SİNAİ oldu.

\*BİST 100 endeksi içerisinde fiyatı artan hisse olmazken 100 hissenin fiyatı azaldı.

\*ABD borsalarının dünü negatif tamamladıkları gözlemlendi. Kapanışta S&P 500 %3.00 , Dow Jones %2.60 , Nasdaq %3.43 değer kaybetti.

Avrupada Almanya DAX endeksi 1.82 düşerken İngiltere FTSE endeksi günü 2.04 düşüşle tamamladı.

Türkiye'nin 10 yıllık tahvil faizi bir önceki güne göre 26.2 baz puan düşerek günü 23.51 seviyesinden tamamlamıştır.

ABD 10 yıllık tahvil faizinde bir önceki güne göre 2.6 baz puan düşerek günü 3.76 seviyesinden tamamlamıştır.

F_XU0300824	Zarar Kes	Düşük	Yüksek	Aort	Son	
	9,933.33	10,681.00	11,390.00	11,094.73	11,052.00	
Performans			Açık Pozisyon			
Gün%	Haf%	Sayısı	Değişimi			
-5.65%	-8.29%	415,701.0	16,187.0			
Destek 3	Destek 2	Destek 1	Kapanış	Direnç 1	Direnç 2	Direnç 3
9,983.00	10,332.00	10,692.00	11,052.00	11,401.00	11,750.00	12,110.00
İşlem Miktarı (Adet)			Hareketli Ortalamalar (HO)			
Son	5 Günlük Ort.	5 HO	10 HO	20 HO	50 HO	
325,107.00	253,204.67	11,794.10	12,039.95	12,352.35	12,470.39	
5 gün ortalama miktarın 28% üzerinde			-6.29%	-8.21%	-10.53%	-11.37%
Teknik Göstergeler						
RSI	MOM	CCI	MACD			
20.61	AŞAĞI	88.20	AŞAĞI	-228.99	-233.12	AŞAĞI

BİST30 endeks vadeli işlem sözleşmesinde ilk destek 10,692.00 seviyesinde bulunuyor. Bu seviyenin aşağı yönlü kırılması durumunda zarar kes seviyesi 9,933.33 olarak değerlendirilebilir. Yukarı yönlü hareketlerde direnç 11,401.00 seviyesinden geçmektedir. Direnç seviyesinin yukarı yönlü kırılması durumunda 12,110.00 seviyesi öncelikli kısa vadeli teknik hedef olacaktır. Sözleşmede toplam açık pozisyon sayısı 415701 adet olup açık pozisyonda önceki işlem gününe göre 16187 adetlik artış dikkat çekmektedir.

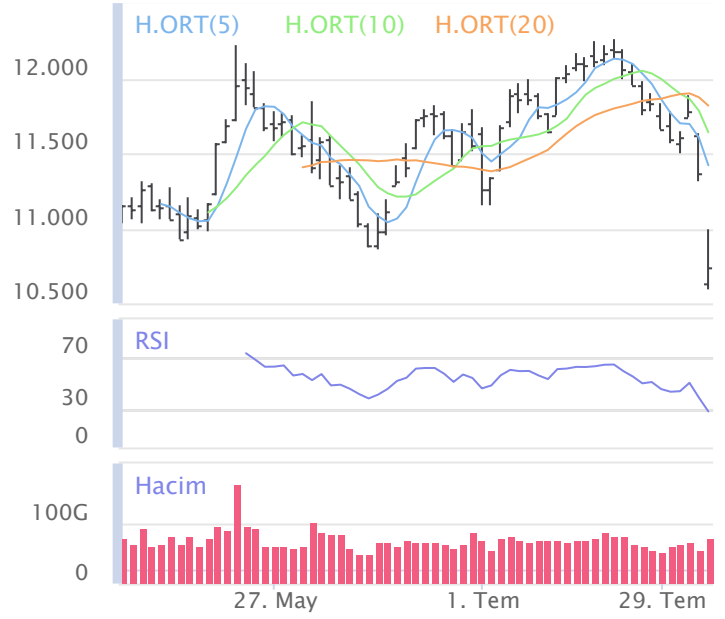

XUSIN	Zarar Kes	Düşük	Yüksek	Aort	Son		
	12,577.26	13,259.85	13,777.62	13,365.84	13,365.84		
Performans			Endekse Göre Performans				
Gün%	Haf%	Aylık%	Yb%	Gün%	Haf%	Aylık%	Yb%
-6.48	-8.21	-8.28	15.90	-1.00	-0.42	0.60	-12.49
Destek 3	Destek 2	Destek 1	Kapanış	Direnç 1	Direnç 2	Direnç 3	
12,640.15	12,950.00	13,157.92	13,365.84	13,675.69	13,985.54	14,193.46	
İşlem Hacmi (mn TL)			Hareketli Ortalamalar (HO)				
Son	5 Günlük Ort.	5 HO	10 HO	20 HO	50 HO		
52,457	53,863	14,260.70	14,516.42	14,614.19	14,425.09		
5 gün ortalama hacmin -%3 altında			-6.27%	-7.93%	-8.54%	-7.34%	
Teknik Göstergeler							
RSI	MOM	CCI	MACD				
26.07	AŞAĞI	89.56	AŞAĞI	-321.53	-76.31	AŞAĞI	

BİST sanayi endeksinde birinci destek seviyesi 13,157.92 seviyesinden geçmekte olup bu seviyenin aşağı yönlü kırılması durumunda zarar kes seviyesi olarak 12,577.26 seviyesi kullanılabilir. Yukarı yönlü ataklarda ise direnç 13,675.69 seviyelerinden geçmektedir. Bu direnç seviyesinin yukarı yönlü kırılması durumunda ise 14,193.46 seviyesi öncelikli kısa vadeli teknik hedef konumunda değerlendirilebilir.

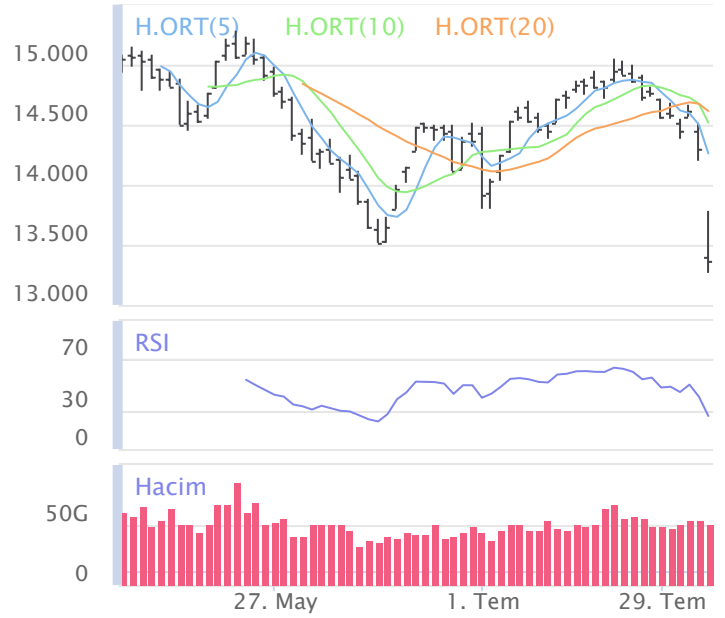

XBANK	Zarar Kes	Düşük	Yüksek	Aort	Son		
	12,461.13	13,241.65	14,008.96	13,698.95	13,698.95		
Performans			Endekse Göre Performans				
Gün%	Haf%	Aylık%	Yb%	Gün%	Haf%	Aylık%	Yb%
-5.58	-8.32	-11.93	57.15	-0.04	-0.53	-3.39	18.66
Destek 3	Destek 2	Destek 1	Kapanış	Direnç 1	Direnç 2	Direnç 3	
12,523.44	12,882.54	13,290.75	13,698.95	14,058.06	14,417.16	14,825.37	
İşlem Hacmi (mn TL)			Hareketli Ortalamalar (HO)				
Son	5 Günlük Ort.	5 HO	10 HO	20 HO	50 HO		
18,983	16,820	14,491.91	14,845.82	15,307.28	15,155.21		
5 gün ortalama hacmin %13 üzerinde			-5.47%	-7.73%	-10.51%	-9.61%	
Teknik Göstergeler							
RSI	MOM	CCI	MACD				
33.73	AŞAĞI	87.73	AŞAĞI	-172.95	-209.21	AŞAĞI	

BİST banka endeksinde ilk etapta olası geri çekilmelerde birinci destek seviyesi konumunda olan 13,290.75 seviyesinin alım yönünde izlenebileceği düşüncesindeyiz. Zarar kes seviyesini ise 12,461.13 seviyesi olarak belirlemekteyiz. Alım pozisyonlarında bu seviyenin altına dikkat edilmeli. Olası yukarı yönlü ataklarda ise ilk etapta 14,058.06 birinci direnç seviyesinin aşılması durumunda teknik olarak kısa vadede yukarı hareket hız kazanabilir. Olası böyle bir durumda 14,825.37 seviyesi öncelikli kısa vadeli teknik hedef konumunda olacaktır.

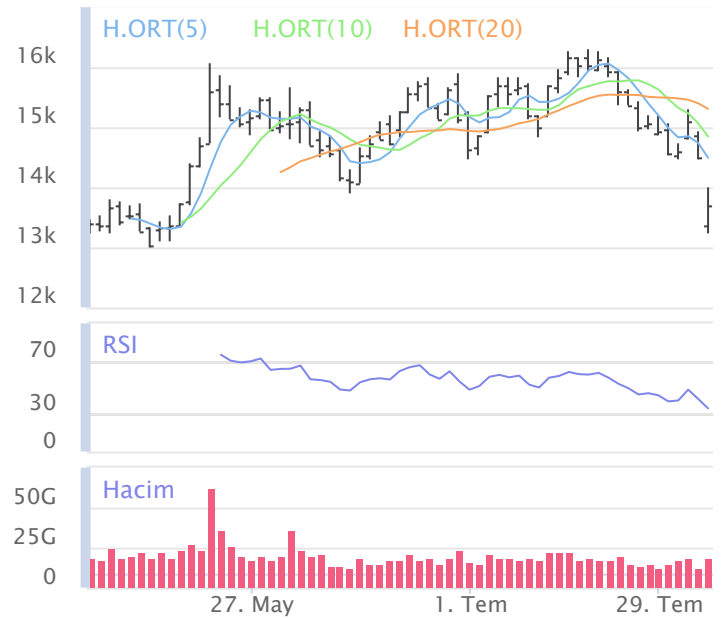

## Şirketlerden Haberler

AYGAZ	<b>05.08.2024 23:53 Aygaz A.Ş.</b> 1 Ocak-30 Haziran 2024 Ara Dönem Faaliyet Raporu <a href="#">Haberin Devamı</a>
TCELL	<b>05.08.2024 22:55 Turkcell İletişim Hizmetleri A.Ş.</b> Pay Alım İşlemleri Hakkında <a href="#">Haberin Devamı</a>
HEKTS	<b>05.08.2024 21:00 Hektaş Ticaret Türk A.Ş.</b> HEKTAS ASIA LLC Şirketi Tarafından İmzalanan Sözleşme Hakkında <a href="#">Haberin Devamı</a>
KOZAL	<b>05.08.2024 20:39 Koza Altın İşletmeleri A.Ş.</b> 05.08.2024 Tarihli Pay Geri Alım İşlemleri Hk <a href="#">Haberin Devamı</a>
BIENY	<b>05.08.2024 19:46 Bien Yapı Ürünleri Sanayi Turizm Ve Ticaret A.Ş.</b> Olağan Genel Kurul Daveti ve Bilgilendirme Dokümanı <a href="#">Haberin Devamı</a>
HOROZ	<b>05.08.2024 19:20 Horoz Lojistik Kargo Hizmetleri Ve Ticaret A.Ş.</b> 2023 Olağan Genel Kurul Daveti <a href="#">Haberin Devamı</a>
KONTR	<b>05.08.2024 19:05 Kontrolmatik Teknoloji Enerji Ve Mühendislik A.Ş.</b> Kullanılmayan Rüçhan Hakkı Tutarına İlişkin Açıklama <a href="#">Haberin Devamı</a>
INVES	<b>05.08.2024 19:00 Investco Holding A.Ş.</b> Pay Geri Alım İşlemleri Hk <a href="#">Haberin Devamı</a>
VERUS	<b>05.08.2024 19:00 Verusa Holding A.Ş.</b> Pay Geri Alım İşlemleri Hk <a href="#">Haberin Devamı</a>
KRVGD	<b>05.08.2024 18:38 Kervan Gıda Sanayi Ve Ticaret A.Ş.</b> 05.08.2024 TARİHLİ PAY GERİ ALIMI HAKKINDA, <a href="#">Haberin Devamı</a>
SNICA	<b>05.08.2024 18:37 Sanica Isı Sanayi A.Ş.</b> 2024 Yılı Olağanüstü Genel Kurul Toplantısına İlişkin Yönetim Kurulu Kararı <a href="#">Haberin Devamı</a>
ALARK	<b>05.08.2024 18:37 Alarko Holding A.Ş.</b> Pay Geri Alım İşlemleri <a href="#">Haberin Devamı</a>
ADGYO	<b>05.08.2024 18:26 Adra Gayrimenkul Yatırım Ortaklığı A.Ş.</b> Payların Geri Alınmasına İlişkin Bildirim <a href="#">Haberin Devamı</a>
TUPRS	<b>05.08.2024 18:20 Tüpraş, Türkiye Petrol Rafinerileri A.Ş.</b> Ara Dönem Faaliyet Raporu <a href="#">Haberin Devamı</a>
THYAO	<b>05.08.2024 18:20 Türk Hava Yolları Anonim Ortaklığı</b> 01.01.2024 - 30.06.2024 Dönemi Yönetim Kurulu Faaliyet Raporu <a href="#">Haberin Devamı</a>
TUPRS	<b>05.08.2024 18:16 Tüpraş, Türkiye Petrol Rafinerileri A.Ş.</b> Olağanüstü Genel Kurul Daveti ve Bilgilendirme Dokümanı <a href="#">Haberin Devamı</a>
ULUUN	<b>05.08.2024 15:39 Ulusoy Un Sanayi ve Ticaret A.Ş.</b> Bedelsiz Sermaye Artırımına İlişkin Esas Sözleşmenin 6., Res ve Ges Faaliyetleri Kapsamında 3. Maddesi Değişikliğine İlişkin SPK Onayı Hk <a href="#">Haberin Devamı</a>
YEOTK	<b>05.08.2024 09:53 Yeo Teknoloji Enerji Ve Endüstri A.Ş.</b> GES Yatırımımızın Devreye Alınması <a href="#">Haberin Devamı</a>
MIATK	<b>05.08.2024 09:08 Mia Teknoloji A.Ş.</b> Yeni İş Anlaşması Hak <a href="#">Haberin Devamı</a>
GSRAY	<b>04.08.2024 23:00 Galatasaray Sportif Sınai ve Ticari Yatırımlar A.Ş.</b> Profesyonel Futbolcu Gabriel Davi Gomes Sara Transferi Hakkında <a href="#">Haberin Devamı</a>
ELITE	<b>03.08.2024 00:03 Elite Naturel Organik Gıda Sanayi Ve Ticaret A.Ş.</b> 2023 Yılı Olağan Genel Kurul Toplantısına İlişkin Yönetim Kurulu Kararı <a href="#">Haberin Devamı</a>
AGESA	<b>02.08.2024 23:18 AGESA Hayat Ve Emeklilik A.Ş.</b> 30 Haziran 2023 Konsolide Sorumluluk Beyanı (Finansal Tablo-Faaliyet Raporu) <a href="#">Haberin Devamı</a>
AGESA	<b>02.08.2024 23:17 AGESA Hayat Ve Emeklilik A.Ş.</b> 30 Haziran 2024 Konsolide Olmayan Sorumluluk Beyanı (Finansal Tablo -Faaliyet Raporu) <a href="#">Haberin Devamı</a>
AGESA	<b>02.08.2024 23:17 AGESA Hayat Ve Emeklilik A.Ş.</b> 30 Haziran 2024 Tarihli Ara Dönem Konsolide Faaliyet Raporu <a href="#">Haberin Devamı</a>
AGESA	<b>02.08.2024 23:16 AGESA Hayat Ve Emeklilik A.Ş.</b> 30 Haziran 2024 Tarihli Ara Dönem Konsolide Olmayan Faaliyet Raporu <a href="#">Haberin Devamı</a>

### BİST-50 HİSSELERİ TEKNİK DEĞERLENDİRME

Kod	RSI			MOMENTUM			CCI			5HO	10HO	20HO	MACD	
	Değer	Sinyal	Bölge	Değer	Sinyal	Bölge	Değer	Sinyal	Bölge	Sinyal	Sinyal	Sinyal	Değer	Sinyal
XU030	28.23	-	AŞIRI SATIM	89.11	-	AŞIRI SATIM	-251.12	-	AŞIRI SATIM	-	-	-	-79.17	-
XU050	27.84	-	AŞIRI SATIM	89.21	-	AŞIRI SATIM	-244.73	-	AŞIRI SATIM	-	-	-	-62.19	-
XU100	27.43	-	AŞIRI SATIM	89.21	-	AŞIRI SATIM	-247.31	-	AŞIRI SATIM	-	-	-	-67.02	-
XBANK	33.73	-	-	87.73	-	AŞIRI SATIM	-172.95	-	AŞIRI SATIM	-	-	-	-209.21	-
XUSIN	26.07	-	AŞIRI SATIM	89.56	-	AŞIRI SATIM	-321.53	-	AŞIRI SATIM	-	-	-	-76.31	-
AEFES	42.60	-	-	89.35	-	AŞIRI SATIM	-128.17	-	AŞIRI SATIM	-	-	-	3.80	-
AKBNK	30.46	-	-	82.11	-	AŞIRI SATIM	-181.59	-	AŞIRI SATIM	-	-	-	-1.16	-
ALARK	37.99	SATIŞ	-	96.53	SATIŞ	-	-177.50	SATIŞ	AŞIRI SATIM	SATIŞ	SATIŞ	SATIŞ	-1.27	-
ARCLK	34.18	-	-	84.02	-	AŞIRI SATIM	-181.74	-	AŞIRI SATIM	-	-	-	-2.31	-
ASELS	33.65	-	-	88.26	-	AŞIRI SATIM	-344.52	-	AŞIRI SATIM	-	-	-	-0.07	-
ASTOR	32.25	-	-	90.33	-	-	-288.09	-	AŞIRI SATIM	-	-	-	-0.81	SATIŞ
BIMAS	42.45	SATIŞ	-	90.65	-	-	-263.76	-	AŞIRI SATIM	-	-	-	14.29	-
BRSAN	30.67	-	-	86.09	-	AŞIRI SATIM	-193.55	-	AŞIRI SATIM	-	-	-	-13.49	-
CWENE	43.93	SATIŞ	-	84.77	SATIŞ	AŞIRI SATIM	-95.45	-	-	-	-	SATIŞ	4.38	-
DOAS	25.52	-	AŞIRI SATIM	89.15	-	AŞIRI SATIM	-133.80	-	AŞIRI SATIM	-	-	-	-9.43	-
DOHOL	38.97	SATIŞ	-	91.69	-	-	-327.34	-	AŞIRI SATIM	-	-	-	0.15	-
EGEEN	31.56	-	-	82.89	-	AŞIRI SATIM	-207.19	-	AŞIRI SATIM	-	-	-	-266.02	-
EKGYO	42.83	-	-	91.72	-	-	-206.45	-	AŞIRI SATIM	-	-	-	0.31	-
ENJSA	46.41	-	-	97.35	-	-	-112.05	-	AŞIRI SATIM	-	-	-	0.81	-
ENKAI	55.04	-	-	103.16	-	-	-16.59	-	-	-	SATIŞ	-	1.43	-
EREGL	34.94	-	-	85.86	-	AŞIRI SATIM	-310.16	-	AŞIRI SATIM	-	-	-	0.48	-
EUPWR	36.65	-	-	88.88	-	AŞIRI SATIM	-160.92	-	AŞIRI SATIM	-	-	-	-1.93	-
FROTO	21.84	-	AŞIRI SATIM	85.58	-	AŞIRI SATIM	-222.68	-	AŞIRI SATIM	-	-	-	-37.43	-
GARAN	47.49	SATIŞ	-	95.54	-	-	-136.46	-	AŞIRI SATIM	-	-	SATIŞ	2.32	-
GESAN	34.70	-	-	88.50	-	AŞIRI SATIM	-279.45	-	AŞIRI SATIM	-	-	-	-1.16	-
GUBRF	53.63	-	-	105.68	-	-	-28.38	-	-	SATIŞ	SATIŞ	-	4.57	-
HALKB	28.12	-	AŞIRI SATIM	85.10	-	AŞIRI SATIM	-197.99	-	AŞIRI SATIM	-	-	-	-0.47	-
HEKTS	29.39	-	AŞIRI SATIM	84.49	-	AŞIRI SATIM	-196.31	-	AŞIRI SATIM	-	-	-	-0.32	-
ISCTR	32.54	-	-	85.80	-	AŞIRI SATIM	-145.35	-	AŞIRI SATIM	-	-	-	-0.38	-
KCHOL	27.80	-	AŞIRI SATIM	85.26	-	AŞIRI SATIM	-243.61	-	AŞIRI SATIM	-	-	-	-4.80	-
KONTR	46.01	SATIŞ	-	103.58	-	-	-32.50	-	-	-	SATIŞ	SATIŞ	0.91	-
KOZAL	44.98	SATIŞ	-	97.70	SATIŞ	-	-198.25	SATIŞ	AŞIRI SATIM	SATIŞ	SATIŞ	SATIŞ	0.42	SATIŞ
KRDMD	30.63	-	-	86.86	-	AŞIRI SATIM	-257.25	-	AŞIRI SATIM	-	-	-	-0.41	-
MGROS	43.13	-	-	92.87	-	-	-115.42	-	AŞIRI SATIM	-	-	-	2.60	-
MIATK	38.32	-	-	80.97	-	AŞIRI SATIM	-244.37	-	AŞIRI SATIM	-	-	-	-0.10	-
ODAS	30.64	-	-	88.34	-	AŞIRI SATIM	-230.17	-	AŞIRI SATIM	-	-	-	-0.16	-
OYAKC	42.57	SATIŞ	-	91.98	-	-	-246.59	-	AŞIRI SATIM	-	-	SATIŞ	2.20	-
PETKM	33.50	-	-	85.76	-	AŞIRI SATIM	-281.03	-	AŞIRI SATIM	-	-	-	0.27	-
PGSUS	38.55	-	-	92.37	-	-	-153.29	-	AŞIRI SATIM	SATIŞ	-	-	-0.79	-
SAHOL	31.30	-	-	83.32	-	AŞIRI SATIM	-180.48	-	AŞIRI SATIM	-	-	-	-0.64	-
SASA	40.17	SATIŞ	-	92.82	SATIŞ	-	-195.82	-	AŞIRI SATIM	SATIŞ	SATIŞ	SATIŞ	0.21	SATIŞ
SISE	25.69	-	AŞIRI SATIM	88.75	-	AŞIRI SATIM	-231.84	-	AŞIRI SATIM	-	-	-	-1.00	-
SMRTG	34.70	-	-	90.65	SATIŞ	-	-239.48	-	AŞIRI SATIM	-	-	-	-0.58	SATIŞ
SOKM	33.28	-	-	88.59	-	AŞIRI SATIM	-183.47	-	AŞIRI SATIM	-	-	-	-0.61	-
TAVHL	39.49	-	-	91.78	-	-	-183.92	-	AŞIRI SATIM	-	-	-	0.89	-
TCELL	39.74	-	-	90.03	-	-	-176.10	-	AŞIRI SATIM	-	-	-	0.41	-
THYAO	31.36	-	-	90.52	-	-	-181.74	-	AŞIRI SATIM	-	-	-	-5.36	-
TOASO	20.90	-	AŞIRI SATIM	79.17	-	AŞIRI SATIM	-218.73	-	AŞIRI SATIM	-	-	-	-14.62	-
TTKOM	46.49	SATIŞ	-	94.04	-	-	-94.03	-	-	-	-	-	0.28	-
TTRAK	20.57	-	AŞIRI SATIM	90.51	-	-	-155.56	-	AŞIRI SATIM	-	-	-	-39.23	-
TUPRS	30.67	-	-	93.43	-	-	-276.22	-	AŞIRI SATIM	-	-	-	-3.01	-
ULKER	47.09	SATIŞ	-	93.28	SATIŞ	-	-103.03	-	AŞIRI SATIM	SATIŞ	SATIŞ	SATIŞ	1.36	-
VESTL	29.04	-	AŞIRI SATIM	87.25	-	AŞIRI SATIM	-196.36	-	AŞIRI SATIM	-	-	-	-3.04	-
YKBNK	39.36	-	-	94.59	-	-	-113.30	-	AŞIRI SATIM	SATIŞ	SATIŞ	-	-0.63	SATIŞ
ZOREN	33.57	-	-	84.69	SATIŞ	AŞIRI SATIM	-261.28	-	AŞIRI SATIM	-	-	-	-0.05	-





## ŞİRKET TEMETTÜ ÖDEMELERİ

Kod	Brüt Temettü (Bin TL)	Temettü Dağıtım Oranı	Hisse Başına Brüt Tutar (TL)	Hisse Başına Net Tutar (TL)	Temettü Verim (%)	Temettü Dağıtım Tarihi	Ödemeye Kalan Gün	Ödeme Tarihleri
GENIL	333,333	73.33%	1.11	1.00	1.52%	06.08.2024	1	Taksit : 06.08.2024 - 07.06.2024
TBORG	1,100,000	106.65%	3.41	3.07	3.37%	06.08.2024	1	06.08.2024
SUWEN	56,000	29.23%	0.25	0.23	0.79%	12.08.2024	7	12.08.2024
SDTTR	130,192	40.39%	2.24	2.02	0.84%	13.08.2024	8	Taksit : 13.08.2024
ALFAS	300,000	28.87%	0.82	0.73	1.24%	14.08.2024	9	14.08.2024
ISSEN	25,464	10.17%	0.06	0.05	0.55%	15.08.2024	10	15.08.2024
EGPRO	1,459,915	289.58%	18.03	16.23	9.82%	26.08.2024	21	Avans : 13.07.2023 - 14.09.2023 - 09.01.2024 - 26.03.2024 - 26.08.2024 - 25.06.2024
MTRKS	20,000	20.38%	0.50	0.45	1.10%	27.08.2024	22	27.08.2024
CWENE	94,839	25.04%	0.77	0.69	0.36%	29.08.2024	24	29.08.2024
SWIND	562,000	90.13%	1.04	0.94	3.48%	29.08.2024	24	Avans : 26.12.2023 - 29.08.2024
TURSG	1,000,000	16.25%	0.86	0.77	1.59%	29.08.2024	24	29.08.2024
KONTR	30,000	6.96%	0.05	0.04	0.09%	05.09.2024	31	05.09.2024
KRVGD	150,000	46.50%	0.63	0.56	2.49%	10.09.2024	36	Taksit : 10.09.2024 - 02.07.2024
PLTUR	14,650	37.02%	0.06	0.05	0.25%	10.09.2024	36	10.09.2024
ADEL	150,002	34.41%	6.35	5.71	1.24%	26.09.2024	52	26.09.2024
BUCIM	100,000	5.46%	0.07	0.06	0.87%	30.09.2024	56	30.09.2024
ESCAR	217,200	16.98%	4.00	3.60	1.13%	01.10.2024	57	Avans : 07.11.2023 - 01.10.2024 - 26.06.2024
SOKM	1,500,000	33.74%	2.53	2.28	4.40%	01.10.2024	57	Taksit : 01.10.2024 - 01.07.2024
BOBET	570,000	40.59%	1.50	1.35	6.09%	07.10.2024	63	Taksit : 07.08.2024 - 07.05.2024 - 07.10.2024
SANFM	3,000	6.83%	0.10	0.09	0.12%	15.10.2024	71	15.10.2024
GRSEL	40,000	3.69%	0.39	0.35	0.32%	21.10.2024	77	Taksit : 21.10.2024 - 20.06.2024
BRKSN	5,200	7.37%	0.17	0.15	0.56%	22.10.2024	78	Taksit : 22.10.2024 - 25.07.2024
MEDTR	35,000	135.31%	0.29	0.26	0.80%	23.10.2024	79	23.10.2024
OSMEN	93,000	18.38%	4.44	4.00	1.68%	25.10.2024	81	Avans : 31.01.2024 - 25.10.2024 - 29.07.2024 - 29.05.2024
EYGYO	23,759	10.53%	0.12	0.12	1.30%	31.10.2024	87	Taksit : 31.10.2024 - 30.09.2024
SUNTK	204,650	86.51%	0.43	0.39	2.41%	31.10.2024	87	31.10.2024
DGNMO	100,000	13.92%	0.29	0.26	2.89%	20.11.2024	107	20.11.2024
ASELS	510,000	7.00%	0.11	0.10	0.20%	25.11.2024	112	25.11.2024
AYEN	1,021,688	91.05%	3.68	3.31	12.29%	29.11.2024	116	Taksit : 29.11.2024 - 31.10.2024 - 30.09.2024 - 29.08.2024 - 31.07.2024 - 01.07.2024
TCELL	6,276,998	50.00%	2.85	2.57	2.85%	05.12.2024	122	05.12.2024
LIDER	82,500	13.58%	0.50	0.45	0.67%	10.12.2024	127	Taksit : 10.12.2024 - 22.10.2024 - 16.08.2024 - 24.06.2024
FORTE	7,555	89.47%	0.11	0.10	0.20%	11.12.2024	128	11.12.2024
GRTRK	14,900	2.92%	0.12	0.11	0.16%	13.12.2024	130	Taksit : 13.12.2024 - 13.09.2024 - 22.07.2024
EBEBK	80,000	26.48%	0.50	0.45	1.19%	16.12.2024	133	Taksit : 16.12.2024 - 15.10.2024
BIMAS	6,072,000	39.32%	10.00	9.00	1.79%	18.12.2024	135	Taksit : 18.12.2024 - 02.10.2024 - 17.07.2024
PAGYO	249,159	9.45%	2.86	2.86	5.90%	24.12.2024	141	Taksit : 24.12.2024 - 10.07.2024

Yabancı Takas Oranı



BİST 100 Kapanış ve İşlem Hacmi (Milyar TL)

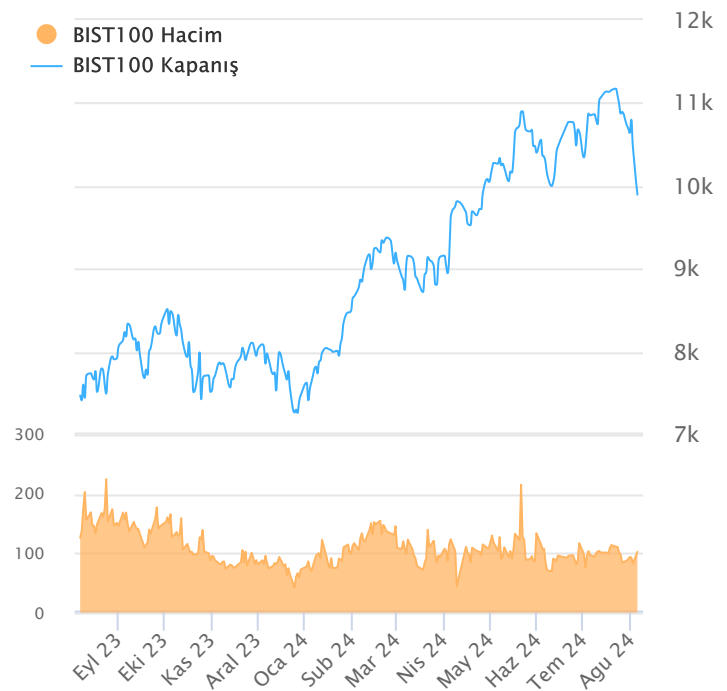

## TEKNİK GÖSTERGELER AÇIKLAMA

### RSI

RSI ilgili periyoddaki kapanış değerlerini periyodun bir önceki kapanış değerleriyle kıyaslayarak hesaplanan kısa ve orta vadeli trendin yönü hakkında öngörüde bulunmayı sağlayan bir göstergedir. İndikatör 0'la 100 arasında değer alır. RSI da genellikle 30 ve 70 referans değerleri kullanılmakla beraber 50 seviyesi de kullanılabilir. Genel kabul görmüş yaklaşım uygulamada, 30 referans değerinin altına inen RSI değerlerinin "aşırı satım", 70 değerinin üzerine çıkan RSI değerlerinin de "aşırı alım" işaret ettiği yönünde. RSI 'ın yorumlanışında kullanılan bir diğer yöntemse uyumsuzluklardır. Yükselen bir piyasada RSI daki yeni oluşan dip ve tepelerin bir önceki dip ve tepelerden daha yüksekte oluşması beklenirken, alçalan bir piyasada RSI daki dip ve tepelerin bir önceki dip ve tepelerden daha aşağıda oluşması beklenir. Bunun gerçekleşmediği durumlar uyumsuzluk olarak kabul edilebilir.

### Momentum

Belirlenmiş olan bir süre içinde fiyatların değişim hızını ölçen bir göstergedir. Son günün kapanışının, x gün önceki kapanışı bölünmesinin 100 ile çarpımı olarak hesaplanan Momentum'da bu iki günün eşit olduğu durumlarda bulunacak olan 100 değeri referans değeri olarak kabul edilir. Kullanım açısından 110 seviyenin üzeri "aşırı alım", 90 seviyesinin altı ise "aşırı satım" olarak kabul edilebilir. Ayrıca Momentum'la 100 referans çizginin kesişme noktalarında Momentum'un referans değerini yukarı kesmesi "al" aşağı kesmesi ise "sat" sinyali olarak kabul edilebilir. Uyumsuzluklar: Fiyatlar yükselirken ve yeni zirveler yaparken, göstergenin yeni zirve yapamaması veya fiyatlar yeni dip yaparken, göstergenin yeni dip yapmaması. Bu durumu trend değişikliğinin erken sinyali olarak değerlendirmek gerekebilir.

### MACD

Genelde 26 ve 12 günlük olarak kullanılan iki üssel hareketli ortalamaların farkı olan Macd, kısa vadeli üssel ortalamaların uzun vadeliye göre olan pozisyonlarını değerlendiren trendin yönü hakkında bilgi vermeye çalışır. MACD orta vadeli indikatörlerden biridir. Macd'nin 0 olduğu seviyede 12 günlük üssel hareketli ortalamaya 26 günlük üssel ortalamaya eşittir. 12 günlük 26 günlük üzerine çıktığı durumlarda ise Macd pozitif değerler alacaktır. Tersine 12 günlük 26 günlük altına indiği durumlarda ise Macd negatif olacaktır. Yorumlamalarda 12 günlük hareketli ortalamaların 26 günlük hareketli ortalamadan uzaklaştığı yani Macd'nin 0 değerinin altında yada üzerinde olduğu durumlar "al" ve "sat" olarak değerlendirilebilir. Ancak bu bölgelerde olmanın ürettikleri sinyaller referans değeri kullanan diğer göstergelere göre daha zayıftır. Fiyatların trend yönünde aşırı bir hareketi olduğunu söylese de dönüş zamanı hakkında kesin bilgiler vermez. Macd'nin yorumlanmasında önem taşıyan bir diğer yöntemde uyumsuzluklara dikkat edilmesidir.

### CCI

Mal piyasaları için Donald Lambert tarafından uyarlanmış olan CCI, hesaplanışındaki özellikler nedeniyle rahatlıkla hisse senedi piyasasına da kullanılan bir osilatördür. Bir çok analist bu göstergesi aşırı alım / aşırı satım bölgelerini gösteren osilatör olarak kullanır. CCI +100 ile -100 arasında bir değer alır. +100'ün üzerinde olması demek, kağıdın fiyatının aşırı yükselmiş olması, -100'ün altında olması ise aşırı düşmüş olması demektir. ( "aşırı alım ve aşırı satım" ) CCI'nin yorumlanmasında önem taşıyan bir diğer yöntemde uyumsuzluklara dikkat edilmesidir

### Hareketli Ortalama (HO)

Hareketli Ortalama: bir dizinin verilen zaman aralığı içerisindeki ortalamasının hesaplanması için kullanılan bir yöntemdir. "Hareketli" kelimesi aslında ortalamaların durağan olmayıp zaman içinde eklenen veriye göre sürekli olarak kendini yeniden revize etmesi anlamında kullanılır. Kullandıkları datalarda hangi dönemin datalarına önem verdikleri açısından basit, ağırlıklı, üssel, üçgen ve değişken olmak üzere beş farklı yöntemle hesaplanabilirler. Basit hareketli ortalamada periyod içindeki tüm günler aynı önemde kabul edilir. Ancak son günlerin önemini atlayan bu yaklaşıma karşı ağırlıklı hareketli ortalamada da ilk günlerin önemi azaltılarak ağırlık son günlere kaydırılır. Üssel hareketli ortalamada ise ağırlığın yine son günlere verilmesine karşın ilk günler ağırlıklı hareketli ortalamada olduğu gibi göz ardı edilmez

### Teknik Metodoloji ve Risk Uyarıları

Tabloların hazırlanmasında Finnet veri terminali kullanılmış olup, datalar Finnet tarafından sağlanmıştır. BİST-50 Hisseleri Teknik değerlendirme tablosunda, Bazı önemli teknik göstergeler, hareketli ortalamalar değerleri, sinyalleri, aşırı alım-satım bölgeleri belirtilmiştir. Destek, Direnç ve PIVOT seviyeleri Trive Yatırım'ın belirlediği destek ve direnç seviyeleri değildir. Tüm tablolarda yer alan veriler günlük güncellenmektedir. Tüm bu veriler Finnet veri terminalinden alınmıştır. Teknik göstergelerin son aldığı değerler belirtilmiştir. Sadece teknik göstergelere bakılıp yatırım kararı verilmesi doğru sonuçlar doğurmayabilir. Bu bülte hazırlanan tablolar tek başına yeterli bir gösterge olmayıp, temel ve diğer gelişmelerin devre dışı bırakıldığının unutulmaması gerekmektedir. Trive Yatırım'ın söz konusu bilgi ve görüşlerde meydana gelebilecek değişikliklerden yatırımcıları haberdar etme yükümlülüğü bulunmamaktadır. Trive Yatırım bu bilgilerin veya bu bilgilere dayalı olarak yapılan tahmin, çıkarım veya görüşlerin doğruluğu, tamlığı veya uygunluğuna ilişkin açık veya zımni hiçbir beyan veya taahhütte bulunmamaktadır.

## YASAL UYARI

Burada yer alan bilgiler Trive Yatırım tarafından genel bilgilendirme amacı ile hazırlanmıştır. Yatırım bilgi, yorum ve tavsiyeleri yatırım danışmanlığı kapsamında değildir. Yatırım danışmanlığı hizmeti, SPK tarafından yetkilendirilmiş yetkili kuruluşlar tarafından kişilerin risk ve getiri tercihleri dikkate alınarak sözleşme imzalanmak suretiyle kişiye özel olarak sunulmaktadır. Burada yer alan yorum ve tavsiyeler ise genel nitelikte olup tavsiyede bulunanların kişisel görüşlerine dayanmaktadır. Herhangi bir yatırım aracının alım-satım önerisi ya da getiri vaadi olarak yorumlanmamalıdır. Bu görüşler mali durumunuz ile risk ve getiri tercihlerinize uygun olmayabilir. Bu nedenle, sadece burada yer alan bilgilere dayanarak yatırım kararı verilmesi beklentilerinize uygun sonuçlar doğurmayabilir. Tüm veriler, Trive Yatırım tarafından güvenilir olduğuna inanılan kaynaklardan alınmıştır. Burada yer alan fiyatlar, veriler ve bilgilerin tam ve doğru olduğu garanti edilemez; içerik, haber verilmeksizin değiştirilebilir. Bu kaynakların kullanılması nedeni ile ortaya çıkabilecek hatalardan veya zararlardan kurum çalışanları ile Trive Yatırım sorumlu değildir.

Adres: Reşitpaşa Mah. Eski Büyükdere Cad. No:2 İç Kapı No: 6 Sarıyer / İstanbul [www.trive.com.tr](http://www.trive.com.tr)

Kaynaklar: Trive Yatırım Araştırma, Matriks ve Finnet

Raporu Hazırlayan Birim : Trive Yatırım Araştırma ve Strateji Departmanı

Mail: [destek@trive.com.tr](mailto:destek@trive.com.tr)

Tel: 444 39 34