

| Borsa İstanbul | İşl. Hac.(Milyar TL) | Son | Gün % | Hafta % | Ay % |
|----------------|----------------------|--------|--------|---------|--------|
| BİST 100 | 73.8 | 9,771 | -1.67% | -0.63% | -1.11% |
| BİST 30 | 54.2 | 10,733 | -1.73% | -1.01% | 0.00% |
| BİST Sanayi | 44.6 | 13,182 | -1.16% | -0.95% | -2.01% |
| BİST Banka | 18.1 | 13,789 | -2.58% | 0.52% | 2.47% |
| Bist Tüm | 110.4 | 11,233 | -1.44% | -0.13% | -0.86% |

| Borsa İstanbul | Piy.Değ. (Milyar TL) | Son | S1 Haf. | S1 Ay | S3 Ay |
|----------------|----------------------|--------|---------|--------|--------|
| Yabancı Payı | 2,205.5 | 38.68% | 39.67% | 38.40% | 38.37% |

| Döviz Kurları | Düşük | Yüksek | Son | Gün % | Hafta % | Ay % |
|---------------|---------|---------|---------|--------|---------|-------|
| USDTRY | 33.9074 | 34.0641 | 33.9851 | 0.08% | -0.28% | 1.14% |
| EURTRY | 37.6102 | 37.9431 | 37.7132 | -0.34% | 0.19% | 2.55% |
| GBPTRY | 44.5415 | 45.0166 | 44.6900 | -0.44% | -0.15% | 4.63% |
| EURUSD | 1.1065 | 1.1156 | 1.1086 | -0.22% | 0.34% | 1.41% |
| GBPUSD | 1.3110 | 1.3239 | 1.3126 | -0.42% | 0.02% | 3.42% |

| Döviz Sepetleri | Son | Gün % | Hafta % | Ay % |
|---------------------|----------|-------|---------|--------|
| Sepet Kur | 35.8270 | 0.00% | -0.37% | 2.68% |
| Dolar Endeksi (DXY) | 101.1870 | 0.15% | -0.54% | -1.76% |

| VİOP Sözleşme | Vadesi | VKGS | Son | Gün % | Hafta % | Ay % |
|---------------|--------|------|-----------|--------|---------|--------|
| F_XU0301024 | 31 Eki | 53 | 11,307.00 | -1.67% | -1.64% | -4.17% |
| F_XAUUSD1024 | 31 Eki | 53 | 2,539.45 | 0.23% | -0.44% | 4.94% |
| F_USDTRY0924 | 30 Eyl | 22 | 34.93 | -0.10% | -0.98% | -2.49% |
| F_EURTRY0924 | 30 Eyl | 22 | 38.84 | -0.06% | -0.79% | -0.50% |

| Tahvil Faizleri | Düşük | Yüksek | Son | Önc. Gün | Önc. Haf | Önc. Ay |
|-------------------|-------|--------|-------|----------|----------|---------|
| TL Referans Faiz | 52.99 | 52.99 | 52.99 | 52.99 | 52.53 | 52.95 |
| Türkiye 1 yıllık | 44.86 | 45.61 | 45.61 | 45.54 | 44.90 | 45.93 |
| Türkiye 2 yıllık | 37.86 | 38.35 | 37.86 | 37.97 | 38.77 | 38.76 |
| Türkiye 5 yıllık | 28.01 | 29.74 | 28.11 | 29.38 | 28.39 | 28.11 |
| Türkiye 10 yıllık | 24.04 | 26.21 | 26.15 | 23.97 | 24.01 | 24.05 |
| ABD 10 yıllık | 3.65 | 3.76 | 3.73 | 3.73 | 3.91 | 3.95 |
| Almanya 10 yıllık | 2.14 | 2.22 | 2.21 | 2.21 | 2.29 | 2.23 |

| Emtia | Düşük | Yüksek | Son | Gün % | Hafta % | Ay % |
|------------|----------|----------|----------|--------|---------|--------|
| Altın Ons | 2,485.29 | 2,529.27 | 2,497.31 | -0.78% | -0.24% | 4.48% |
| Gram Altın | 2,790.39 | 2,806.55 | 2,797.09 | 0.18% | -0.18% | 5.92% |
| Gümüş Ons | 27.69 | 29.12 | 27.93 | -3.08% | -3.22% | 3.58% |
| Gram Gümüş | 30.26 | 31.80 | 30.52 | -2.97% | -3.46% | 4.87% |
| Brent | 70.49 | 73.37 | 71.38 | -1.83% | -7.20% | -6.37% |
| WTI | 66.72 | 69.64 | 67.67 | -1.81% | -7.52% | -6.62% |

| Dünya Endeksleri | Son | Gün % | Hafta % | Ay % |
|------------------|--------|--------|---------|-------|
| S&P 500 | 5,408 | -1.73% | -4.25% | 3.21% |
| DOW 30 | 40,345 | -1.01% | -2.93% | 3.46% |
| NASDAQ | 16,691 | -2.55% | -5.77% | 1.98% |
| CAC40 | 7,424 | -0.11% | -2.71% | 4.12% |
| DAX | 18,302 | -1.48% | -3.20% | 5.46% |
| FTSE | 8,181 | -0.73% | -2.33% | 1.93% |
| NIKKEI 225 | 36,391 | -0.72% | -5.84% | 4.95% |

| En Çok Yükselen Hisseler XU100 | | | | En Çok Düşen Hisseler XU100 | | | |
|--------------------------------|-------|---------|---------|-----------------------------|--------|---------|---------|
| | Gün % | Kapanış | Hacim | | Gün % | Kapanış | Hacim |
| KTLEV | 6.33% | 49.74 | 1,022.1 | BRSAN | -7.24% | 454.50 | 852.8 |
| ASTOR | 4.25% | 82.15 | 2,721.7 | HEKTS | -4.33% | 11.71 | 367.6 |
| KAYSE | 3.49% | 24.30 | 165.0 | TKNSA | -4.05% | 27.00 | 89.3 |
| OBAMS | 3.48% | 36.32 | 326.8 | MGROS | -4.01% | 484.75 | 843.6 |
| YYLGD | 2.26% | 11.75 | 66.9 | VESBE | -3.93% | 17.10 | 86.1 |
| TMSN | 2.00% | 122.70 | 258.7 | YKBNK | -3.63% | 30.78 | 3,626.9 |
| PETKM | 1.29% | 23.62 | 2,011.1 | TURSG | -3.31% | 12.87 | 123.4 |
| VAKBN | 1.23% | 21.44 | 1,334.6 | ISMEN | -3.15% | 35.70 | 106.7 |
| BTCIM | 1.20% | 243.90 | 735.3 | VESTL | -3.08% | 64.50 | 480.5 |
| BERA | 0.90% | 15.64 | 99.8 | TOASO | -2.97% | 221.90 | 822.8 |

| Para Girişi Gözlenenler XU100 | | | | Hacmi En Yüksek Hisseler | | | |
|-------------------------------|-------|--------|---------|--------------------------|-------|--------|--------|
| | Hacim | Kap. | Hac. % | | Hacim | Kap. | Gün % |
| ASTOR | 2,722 | 82.15 | 79.48% | THYAO | 7,234 | 293.25 | -1.18% |
| PETKM | 2,011 | 23.62 | 31.39% | ISCTR | 4,941 | 13.24 | -2.58% |
| VAKBN | 1,335 | 21.44 | 15.46% | YKBNK | 3,627 | 30.78 | -3.63% |
| GUBRF | 1,195 | 175.80 | -0.24% | AKBNK | 3,577 | 58.95 | -2.72% |
| KTLEV | 1,022 | 49.74 | 47.33% | ASTOR | 2,722 | 82.15 | 4.25% |
| BTCIM | 735 | 243.90 | 53.81% | KOZAL | 2,682 | 23.58 | -1.67% |
| OBAMS | 327 | 36.32 | 167.66% | TUPRS | 2,653 | 161.20 | -0.74% |
| EUPWR | 296 | 91.15 | 66.29% | GARAN | 2,547 | 110.50 | -2.64% |
| TMSN | 259 | 122.70 | 46.52% | KCHOL | 2,500 | 184.80 | -1.81% |
| KAYSE | 165 | 24.30 | 210.16% | EREGL | 2,377 | 47.00 | -2.16% |

| BIST 100 | USDTRY | 10 Yıllık Faiz TR | XAUUSD |
|-----------------|-----------------|-------------------|--------------------|
| 9,771 -1.67% | 33.985 0.08% | 26.15 0.07% | 2,497.31 -0.78% |

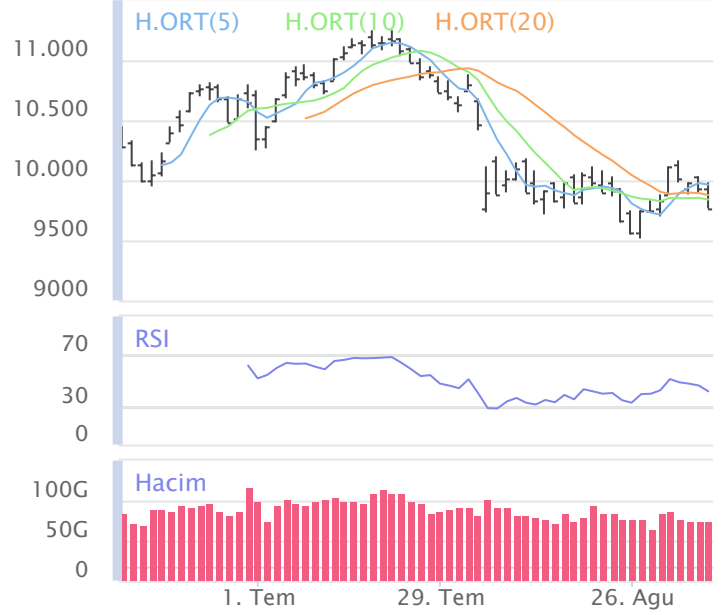

| XU100 | Zarar Kes | Düşük | Yüksek | Aort | Son | | |
|----------------------------------|---------------|----------|---------------------------|--------------------------|-----------|-----------|-------|
| | 9,439.96 | 9,768.60 | 9,980.96 | 9,771.16 | 9,771.16 | | |
| Performans | | | | Dolar Bazında Performans | | | |
| Gün% | Haf% | Aylık% | Yb% | Gün% | Haf% | Aylık% | Yb% |
| -1.67 | -0.63 | -1.11 | 30.80 | -1.48 | -0.47 | -3.01 | 13.40 |
| Destek 3 | Destek 2 | Destek 1 | Kapanış | Direnç 1 | Direnç 2 | Direnç 3 | |
| 9,487.16 | 9,627.88 | 9,699.52 | 9,771.16 | 9,911.88 | 10,052.60 | 10,124.24 | |
| İşlem Hacmi (mn TL) | | | Hareketi Ortalamalar (HO) | | | | |
| Son | 5 Günlük Ort. | 5 HO | 10 HO | 20 HO | 50 HO | | |
| 73,760 | 78,076 | 9,964.97 | 9,839.78 | 9,877.65 | 10,387.80 | | |
| 5 gün ortalama hacmin %6 altında | | | -1.94% | -0.70% | -1.08% | -5.94% | |
| Teknik Göstergeler | | | | | | | |
| RSI | | MOM | | CCI | | MACD | |
| 41.40 | AŞAĞI | 101.07 | YUKARI | -53.62 | AŞAĞI | -125.27 | AŞAĞI |

BİST 100 endeksinde ilk önemli destek seviyesi 9,699.52 seviyesinde bulunuyor. Bu seviyenin olası aşağı yönlü ataklarda aşağı yönlü kırılması durumunda zarar kes seviyesini 9,439.96 olarak değerlendirmekteyiz. Yukarı yönlü hareketlerde ise öncelikli direnç 9,911.88 seviyesinden geçmektedir. Bu direncin yukarı yönlü kırılması durumunda 10,124.24 seviyesini öncelikli kısa vadeli teknik hedef olarak değerlendirmekteyiz.

BIST 100 endeksi son işlem gününü %1.67 değer kaybıyla 9,771.16 seviyesinden tamamlamıştır. Endeks gün içinde en düşük 9,768.60 en yüksek 9,980.96 seviyesini gördü. Toplam işlem hacmi 110.4 milyar TL olarak gerçekleşti. Sektör endekslerinden en çok değer kazanan %2.28 ile BİST MEN. KIYM. Y. O. endeksi olurken, en çok değer kaybeden ise -%2.58 ile BİST BANKA endeksi olarak gerçekleşti. İşlem hacmi en yüksek 44.6 milyar TL ile BİST SINAİ oldu.

*BİST 100 endeksi içerisinde yer alan 18 hissenin fiyatı artarken 82 hissenin fiyatı azaldı.

*ABD borsalarının dünü negatif tamamladıkları gözlemlendi. Kapanışta S&P 500 %1.73, Dow Jones %1.01, Nasdaq %2.55 değer kaybetti.

Avrupada Almanya DAX endeksi 1.48 düşerken İngiltere FTSE endeksi günü 0.73 düşüşle tamamladı.

Türkiye'nin 10 yıllık tahvil faizi bir önceki güne göre 217.4 baz puan yükselerek günü 26.15 seviyesinden tamamlamıştır.

ABD 10 yıllık tahvil faizinde bir önceki güne göre 0.4 baz puan düşerek günü 3.73 seviyesinden tamamlamıştır.

| F_XU0301024 | Zarar Kes | Düşük | Yüksek | Aort | Son | | |
|--------------------------------------|---------------|-----------|----------------------------|-----------|-----------|-----------|-------|
| | 10,873.55 | 11,273.25 | 11,550.00 | 11,428.86 | 11,308.75 | | |
| Performans | | | Açık Pozisyon | | | | |
| Gün% | Haf% | Sayısı | Değişimi | | | | |
| -1.67% | -1.64% | 430,019.0 | 13,523.0 | | | | |
| Destek 3 | Destek 2 | Destek 1 | Kapanış | Direnç 1 | Direnç 2 | Direnç 3 | |
| 10,927.92 | 11,100.58 | 11,204.67 | 11,308.75 | 11,481.42 | 11,654.08 | 11,758.17 | |
| İşlem Miktarı (Adet) | | | Hareketli Ortalamalar (HO) | | | | |
| Son | 5 Günlük Ort. | 5 HO | 10 HO | 20 HO | 50 HO | | |
| 200,927.00 | 223,442.60 | 11,587.35 | 11,490.03 | 11,585.69 | 12,496.24 | | |
| 5 gün ortalama miktarın -10% altında | | | -2.40% | -1.58% | -2.39% | -9.50% | |
| Teknik Göstergeler | | | | | | | |
| RSI | MOM | CCI | MACD | | | | |
| 37.76 | AŞAĞI | 98.57 | YUKARI | -99.55 | AŞAĞI | -275.47 | AŞAĞI |

BİST30 endeks vadeli işlem sözleşmesinde ilk destek 11,204.67 seviyesinde bulunuyor. Bu seviyenin aşağı yönlü kırılması durumunda zarar kes seviyesi 10,873.55 olarak değerlendirilebilir. Yukarı yönlü hareketlerde direnç 11,481.42 seviyesinden geçmektedir. Direnç seviyesinin yukarı yönlü kırılması durumunda 11,758.17 seviyesi öncelikli kısa vadeli teknik hedef olacaktır. Sözleşmede toplam açık pozisyon sayısı 430019 adet olup açık pozisyonda önceki işlem gününe göre 13523 adetlik artış dikkat çekmektedir.

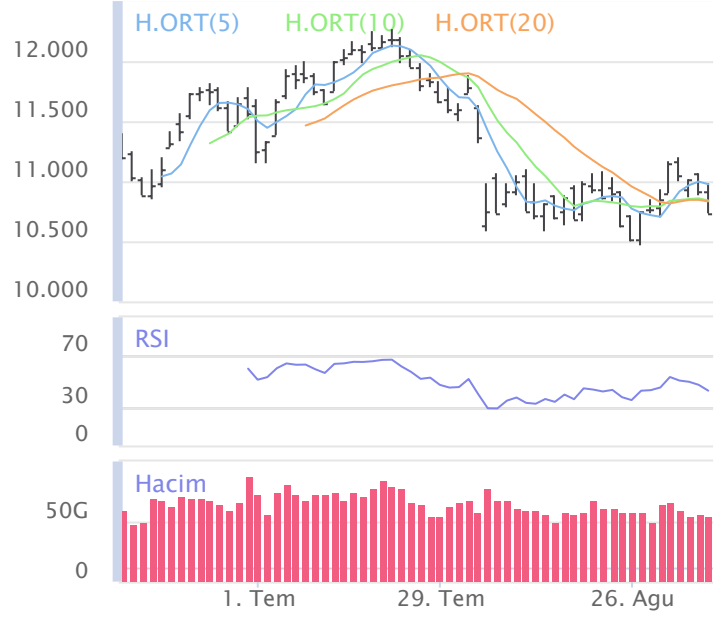

| XUSIN | Zarar Kes | Düşük | Yüksek | Aort | Son | | |
|-----------------------------------|---------------|-----------|----------------------------|-----------|-----------|-----------|--------|
| | 12,860.10 | 13,182.19 | 13,375.53 | 13,182.19 | 13,182.19 | | |
| Performans | | | Endekse Göre Performans | | | | |
| Gün% | Haf% | Aylık% | Yb% | Gün% | Haf% | Aylık% | Yb% |
| -1.16 | -0.95 | -2.01 | 14.31 | 0.52 | -0.32 | -0.90 | -12.61 |
| Destek 3 | Destek 2 | Destek 1 | Kapanış | Direnç 1 | Direnç 2 | Direnç 3 | |
| 12,924.40 | 13,053.30 | 13,117.74 | 13,182.19 | 13,311.08 | 13,439.98 | 13,504.42 | |
| İşlem Hacmi (mn TL) | | | Hareketli Ortalamalar (HO) | | | | |
| Son | 5 Günlük Ort. | 5 HO | 10 HO | 20 HO | 50 HO | | |
| 44,644 | 43,862 | 13,353.86 | 13,238.40 | 13,378.07 | 14,016.08 | | |
| 5 gün ortalama hacmin %2 üzerinde | | | -1.29% | -0.42% | -1.46% | -5.95% | |
| Teknik Göstergeler | | | | | | | |
| RSI | MOM | CCI | MACD | | | | |
| 40.46 | AŞAĞI | 100.06 | YUKARI | -56.38 | AŞAĞI | -209.27 | YUKARI |

BİST sanayi endeksinde birinci destek seviyesi 13,117.74 seviyesinden geçmekte olup bu seviyenin aşağı yönlü kırılması durumunda zarar kes seviyesi olarak 12,860.10 seviyesi kullanılabilir. Yukarı yönlü ataklarda ise direnç 13,311.08 seviyelerinden geçmektedir. Bu direnç seviyesinin yukarı yönlü kırılması durumunda ise 13,504.42 seviyesi öncelikli kısa vadeli teknik hedef konumunda değerlendirilebilir.

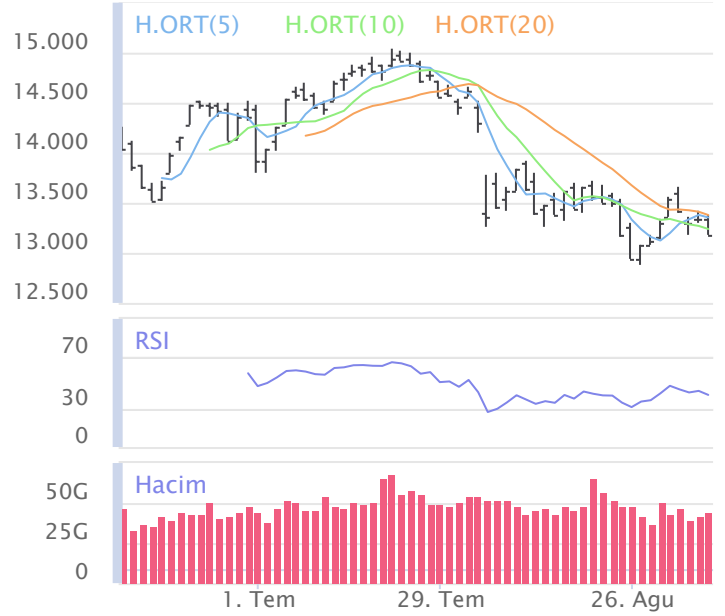

| XBANK | Zarar Kes | Düşük | Yüksek | Aort | Son | | |
|-----------------------------------|---------------|-----------|----------------------------|-----------|-----------|-----------|-------|
| | 13,000.25 | 13,726.90 | 14,254.00 | 13,788.62 | 13,788.62 | | |
| Performans | | | Endekse Göre Performans | | | | |
| Gün% | Haf% | Aylık% | Yb% | Gün% | Haf% | Aylık% | Yb% |
| -2.58 | 0.52 | 2.47 | 58.18 | -0.93 | 1.16 | 3.62 | 20.93 |
| Destek 3 | Destek 2 | Destek 1 | Kapanış | Direnç 1 | Direnç 2 | Direnç 3 | |
| 13,065.25 | 13,396.07 | 13,592.35 | 13,788.62 | 14,119.45 | 14,450.27 | 14,646.55 | |
| İşlem Hacmi (mn TL) | | | Hareketli Ortalamalar (HO) | | | | |
| Son | 5 Günlük Ort. | 5 HO | 10 HO | 20 HO | 50 HO | | |
| 18,052 | 18,443 | 14,160.21 | 13,918.08 | 13,676.75 | 14,540.40 | | |
| 5 gün ortalama hacmin -%2 altında | | | -2.62% | -0.93% | 0.82% | -5.17% | |
| Teknik Göstergeler | | | | | | | |
| RSI | MOM | CCI | MACD | | | | |
| 46.31 | AŞAĞI | 101.92 | YUKARI | -31.60 | AŞAĞI | -71.74 | AŞAĞI |

BİST banka endeksinde ilk etapta olası geri çekilmelerde birinci destek seviyesi konumunda olan 13,592.35 seviyesinin alım yönünde izlenebileceği düşüncesindeyiz. Zarar kes seviyesini ise 13,000.25 seviyesi olarak belirlemekteyiz. Alım pozisyonlarında bu seviyenin altına dikkat edilmeli. Olası yukarı yönlü ataklarda ise ilk etapta 14,119.45 birinci direnç seviyesinin aşılması durumunda teknik olarak kısa vadede yukarı hareket hız kazanabilir. Olası böyle bir durumda 14,646.55 seviyesi öncelikli kısa vadeli teknik hedef konumunda olacaktır.

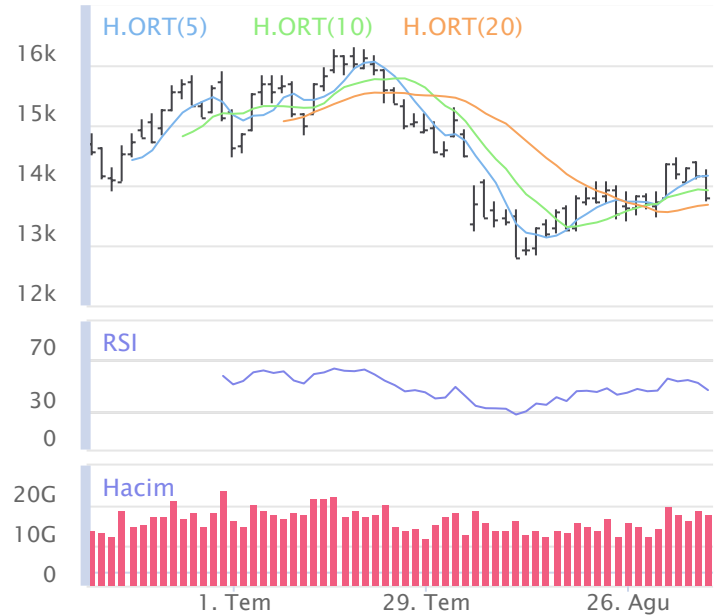

Şirketlerden Haberler

| | |
|-------|--|
| HATSN | 07.09.2024 15:49 Hat-San Gemi İnşaa Bakım Onarım Deniz Nakliyat Sanayi Ve Ticaret A.Ş. 2024 Yılı 2.Çeyrek Ara Dönemi Faaliyet Raporu Haberin Devamı |
| TEZOL | 06.09.2024 20:38 Europap Tezol Kağıt Sanayi Ve Ticaret A.Ş. Faaliyet Raporu (Konsolide) Haberin Devamı |
| ADGYO | 06.09.2024 20:24 Adra Gayrimenkul Yatırım Ortaklığı A.Ş. 2024 Yılı 6 Aylık Faaliyet Raporu Haberin Devamı |
| ARDYZ | 06.09.2024 19:50 ARD Grup Bilişim Teknolojileri A.Ş. Faaliyet Raporu Haberin Devamı |
| CWENE | 06.09.2024 19:44 Cw Enerji Mühendislik Ticaret Ve Sanayi A.Ş. 01.01.2024 - 30.06.2024 Dönemi Faaliyet Raporu Haberin Devamı |
| RALYH | 06.09.2024 18:54 Ral Yatırım Holding A.Ş. Payların Geri Alınmasına İlişkin Bildirim Haberin Devamı |
| KRVGD | 06.09.2024 18:37 Kervan Gıda Sanayi Ve Ticaret A.Ş. 06.09.2024 TARİHLİ PAY GERİ ALIM HAKKINDA, Haberin Devamı |
| RALYH | 06.09.2024 18:33 Ral Yatırım Holding A.Ş.,Merko Gıda Sanayi Ve Ticaret A.Ş.,Petrokent Turizm A.Ş.,Borsa İstanbul A.Ş.,Dinamik Isı Makina Yalıtım Malzemeleri Sanayi Ve Ticaret A.Ş. Pay Piyasasında Volatilité Bazlı Tedbir Sistemi Haberin Devamı |
| ESCOM | 06.09.2024 18:21 Escort Teknoloji Yatırım Anonim Şirketi 2023 Yılı Olağan Genel Kurul Toplantısı Sonucu hakkında, Haberin Devamı |
| BORSK | 06.09.2024 18:20 Bor Şeker A.Ş. Faaliyet Raporu Haberin Devamı |
| PSGYO | 06.09.2024 18:16 Pasifik Gayrimenkul Yatırım Ortaklığı A.Ş. Pay Geri Alım İşlemi Haberin Devamı |
| EREGL | 06.09.2024 18:11 Ereğli Demir ve Çelik Fabrikaları T.A.Ş. Bedelsiz Sermaye Artırımına Konu Dağıtılabilir Kaynaklarda Nevi Değişikliği Haberin Devamı |
| KZGYO | 06.09.2024 17:41 Kuzugrup Gayrimenkul Yatırım Ortaklığı A.Ş. Olağan Genel Kurul Tescil İşlemlerinin Tamamlanması Haberin Devamı |
| CVKMD | 06.09.2024 15:32 CVK Maden İşletmeleri Sanayi Ve Ticaret A.Ş. Yeni İş İlişkisi Haberin Devamı |
| ALVES | 06.09.2024 15:16 Alves Kablo Sanayi ve Ticaret A.Ş. Kampanya Kapsamında Gold Bayilere Yapılan Satış Duyurusu Haberin Devamı |
| EUPWR | 06.09.2024 11:05 Europower Enerji Ve Otomasyon Teknolojileri Sanayi Ticaret A.Ş. İhale Süreci Hakkında Haberin Devamı |
| HLGYO | 06.09.2024 09:56 Halk Gayrimenkul Yatırım Ortaklığı A.Ş.,Merkezi Kayıt Kuruluşu A.Ş. Hak Kullanım İşlemleri Haberin Devamı |
| ADEL | 06.09.2024 09:56 Adel Kalemçilik Ticaret Ve Sanayii A.Ş.,Merkezi Kayıt Kuruluşu A.Ş. Hak Kullanım İşlemleri Haberin Devamı |
| SARKY | 06.09.2024 09:18 Sarkuysan Elektrolitik Bakır Sanayi Ve Ticaret A.Ş. 05.09.2024 Tarihli Pay Geri Alım İşlemleri Haberin Devamı |
| TSPOR | 05.09.2024 22:39 Trabzonspor Sportif Yatırım ve Futbol İşletmeciliği Ticaret A.Ş. Serdar Saatçi İle Sözleşme İmzalanması Hakkında Haberin Devamı |
| TSPOR | 05.09.2024 22:35 Trabzonspor Sportif Yatırım ve Futbol İşletmeciliği Ticaret A.Ş. Serdar Saatçi Transferi Hakkında Haberin Devamı |
| TSPOR | 05.09.2024 22:33 Trabzonspor Sportif Yatırım ve Futbol İşletmeciliği Ticaret A.Ş. Simon Bokote Banza İle Sözleşme İmzalanması hakkında Haberin Devamı |
| TSPOR | 05.09.2024 22:31 Trabzonspor Sportif Yatırım ve Futbol İşletmeciliği Ticaret A.Ş. Simon Bokote Banza Transferi Hakkında Haberin Devamı |
| GWIND | 05.09.2024 21:53 Galata Wind Enerji A.Ş. 2. Çeyrek 2024 Ara Dönem Faaliyet Raporu Haberin Devamı |
| POLHO | 05.09.2024 21:49 Polisan Holding A.Ş. 30 Haziran 2024 Konsolide Faaliyet Raporu Haberin Devamı |

BİST-50 HİSSELERİ TEKNİK DEĞERLENDİRME

| Kod | RSI | | | MOMENTUM | | | CCI | | | 5HO | 10HO | 20HO | MACD | |
|-------|-------|--------|-------------|----------|--------|-------------|---------|--------|-------------|--------|--------|--------|---------|--------|
| | Değer | Sinyal | Bölge | Değer | Sinyal | Bölge | Değer | Sinyal | Bölge | Sinyal | Sinyal | Sinyal | Değer | Sinyal |
| XU030 | 42.61 | - | - | 100.90 | - | - | -65.84 | - | - | - | SATIŞ | - | -104.21 | - |
| XU050 | 41.59 | - | - | 100.89 | - | - | -64.52 | - | - | - | SATIŞ | - | -102.34 | - |
| XU100 | 41.40 | - | - | 101.07 | - | - | -53.62 | - | - | - | SATIŞ | - | -125.27 | - |
| XBANK | 46.31 | SATIŞ | - | 101.92 | - | - | -31.60 | SATIŞ | - | SATIŞ | SATIŞ | SATIŞ | -71.74 | - |
| XUSIN | 40.46 | - | - | 100.06 | ALIŞ | - | -56.38 | - | - | SATIŞ | - | - | -209.27 | - |
| AEFES | 26.40 | - | AŞIRI SATIM | 90.93 | - | - | -138.42 | - | AŞIRI SATIM | - | - | - | -12.02 | - |
| AKBNK | 46.77 | SATIŞ | - | 101.46 | - | - | -47.23 | - | - | SATIŞ | SATIŞ | SATIŞ | -0.22 | - |
| ALARK | 34.04 | - | - | 98.79 | - | - | -112.48 | - | AŞIRI SATIM | - | - | - | -2.28 | - |
| ARCLK | 39.05 | - | - | 99.86 | - | - | -66.69 | - | - | SATIŞ | - | - | -5.09 | - |
| ASELS | 46.18 | - | - | 103.72 | - | - | 2.36 | - | - | SATIŞ | SATIŞ | - | -0.70 | - |
| ASTOR | 54.77 | ALIŞ | - | 113.78 | - | AŞIRI ALIM | 179.32 | - | AŞIRI ALIM | - | - | - | -1.96 | - |
| BIMAS | 42.87 | - | - | 99.27 | - | - | -100.44 | - | AŞIRI SATIM | - | - | - | -5.98 | - |
| BRSAN | 60.68 | SATIŞ | - | 123.42 | - | AŞIRI ALIM | 84.63 | - | - | - | - | - | 10.81 | - |
| CWENE | 46.88 | - | - | 99.09 | - | - | -35.00 | - | - | ALIŞ | - | - | -2.39 | - |
| DOAS | 44.21 | - | - | 100.46 | - | - | -40.31 | - | - | SATIŞ | SATIŞ | SATIŞ | -2.17 | - |
| DOHOL | 42.97 | - | - | 100.59 | ALIŞ | - | -63.48 | - | - | - | - | - | -0.21 | - |
| EGEEN | 44.90 | - | - | 104.74 | - | - | 48.33 | SATIŞ | - | SATIŞ | - | SATIŞ | -312.15 | - |
| EKGYO | 63.28 | - | - | 107.38 | - | - | 95.25 | - | - | - | - | - | 0.36 | - |
| ENJSA | 34.51 | - | - | 96.75 | - | - | -120.73 | - | AŞIRI SATIM | - | - | - | -1.67 | - |
| ENKAI | 61.63 | - | - | 107.14 | - | - | 70.29 | SATIŞ | - | SATIŞ | - | - | 1.65 | - |
| EREGL | 37.98 | - | - | 97.43 | - | - | -116.00 | - | AŞIRI SATIM | - | - | - | -1.26 | - |
| EUPWR | 48.28 | - | - | 103.23 | - | - | 54.86 | - | - | - | - | ALIŞ | -1.64 | - |
| FROTO | 47.08 | SATIŞ | - | 102.38 | - | - | -7.98 | - | - | SATIŞ | SATIŞ | SATIŞ | -8.41 | - |
| GARAN | 43.37 | - | - | 101.38 | ALIŞ | - | -75.08 | - | - | SATIŞ | SATIŞ | - | -1.41 | - |
| GESAN | 43.66 | - | - | 100.14 | ALIŞ | - | 3.47 | - | - | - | - | - | -1.17 | - |
| GUBRF | 60.94 | - | - | 105.71 | ALIŞ | - | 110.25 | - | AŞIRI ALIM | - | - | - | 3.25 | - |
| HALKB | 56.97 | - | - | 106.91 | - | - | 171.29 | - | AŞIRI ALIM | - | - | - | -0.07 | - |
| HEKTS | 47.57 | SATIŞ | - | 103.35 | - | - | 12.38 | SATIŞ | - | SATIŞ | SATIŞ | SATIŞ | -0.09 | - |
| ISCTR | 40.63 | - | - | 100.91 | - | - | -54.85 | - | - | SATIŞ | SATIŞ | - | -0.33 | - |
| KCHOL | 39.52 | - | - | 99.78 | - | - | -64.34 | - | - | - | - | - | -4.72 | - |
| KONTR | 44.96 | - | - | 103.82 | - | - | -37.01 | - | - | SATIŞ | SATIŞ | - | -0.93 | - |
| KOZAL | 43.33 | - | - | 83.44 | - | AŞIRI SATIM | -120.37 | - | AŞIRI SATIM | - | - | - | 0.24 | - |
| KRDMD | 31.66 | - | - | 91.53 | - | - | -87.65 | - | - | SATIŞ | - | - | -1.49 | - |
| MGROS | 39.02 | - | - | 102.05 | - | - | -61.29 | - | - | SATIŞ | SATIŞ | SATIŞ | -9.97 | - |
| MIATK | 34.77 | - | - | 97.08 | - | - | -111.52 | - | AŞIRI SATIM | - | - | - | -2.23 | - |
| ODAS | 36.65 | - | - | 94.04 | - | - | -117.77 | - | AŞIRI SATIM | - | - | - | -0.24 | - |
| OYAKC | 40.85 | - | - | 99.10 | - | - | -106.54 | - | AŞIRI SATIM | - | - | - | -1.26 | - |
| PETKM | 54.44 | - | - | 97.93 | - | - | 21.50 | - | - | - | - | - | 0.14 | - |
| PGSUS | 50.44 | - | - | 107.27 | - | - | 34.17 | - | - | - | SATIŞ | - | 0.41 | - |
| SAHOL | 49.14 | SATIŞ | - | 106.07 | - | - | 49.87 | - | - | - | - | - | -1.19 | - |
| SASA | 37.38 | - | - | 99.36 | - | - | -71.72 | - | - | - | - | - | -0.18 | - |
| SISE | 35.08 | - | - | 98.68 | - | - | -133.79 | - | AŞIRI SATIM | - | - | - | -1.01 | - |
| SMRTG | 46.60 | - | - | 102.41 | - | - | 58.11 | - | - | - | - | SATIŞ | -0.89 | - |
| SOKM | 37.02 | - | - | 100.47 | ALIŞ | - | -60.63 | - | - | SATIŞ | SATIŞ | - | -1.73 | - |
| TAVHL | 60.69 | - | - | 110.72 | - | AŞIRI ALIM | 102.71 | - | AŞIRI ALIM | - | - | - | 1.05 | - |
| TCELL | 42.39 | - | - | 102.77 | - | - | -37.33 | - | - | - | SATIŞ | - | -1.60 | - |
| THYAO | 45.55 | - | - | 99.41 | SATIŞ | - | -92.41 | - | - | - | - | - | -0.04 | - |
| TOASO | 31.42 | - | - | 92.46 | - | - | -150.79 | - | AŞIRI SATIM | - | - | - | -11.01 | - |
| TTKOM | 51.36 | - | - | 106.09 | - | - | 13.35 | - | - | SATIŞ | - | - | 0.09 | - |
| TTRAK | 41.30 | - | - | 102.42 | - | - | 5.63 | - | - | SATIŞ | SATIŞ | - | -15.26 | - |
| TUPRS | 44.60 | - | - | 100.12 | ALIŞ | - | -109.90 | - | AŞIRI SATIM | - | - | - | 0.09 | SATIŞ |
| ULKER | 39.10 | - | - | 100.62 | ALIŞ | - | -102.45 | - | AŞIRI SATIM | - | - | - | -4.12 | - |
| VESTL | 37.81 | - | - | 95.27 | - | - | -102.47 | - | AŞIRI SATIM | SATIŞ | - | - | -1.95 | - |
| YKBNK | 49.52 | SATIŞ | - | 102.26 | - | - | -31.75 | - | - | - | SATIŞ | SATIŞ | 0.45 | - |
| ZOREN | 35.44 | - | - | 97.62 | - | - | -65.79 | - | - | SATIŞ | SATIŞ | - | -0.19 | - |

BİST-100 HİSSELERİ HAREKETLİ ORTALAMA ve DESTEK DİRENÇ TABLOSU

| Kod | Kapanış | Hareketli Ortalama | | | | Değişim | | | Destek ve Direnç Seviyeleri | | | | | | |
|-------|-----------|--------------------|-----------|-----------|-----------|---------|----------|---------|-----------------------------|-----------|-----------|-----------|-----------|-----------|-----------|
| | | 5 HO | 10 HO | 20 HO | 50 HO | Günlük | Haftalık | Aylık | Destek 3 | Destek 2 | Destek 1 | Pivot | Direnç 1 | Direnç 2 | Direnç 3 |
| XU030 | 10,733.01 | 10,975.48 | 10,840.02 | 10,831.95 | 11,337.11 | -1.73% | -1.01% | 0.00% | 10,390.46 | 10,559.80 | 10,646.40 | 10,815.74 | 10,902.34 | 11,071.68 | 11,158.28 |
| XU050 | 8,649.43 | 8,837.81 | 8,730.01 | 8,750.77 | 9,184.54 | -1.78% | -0.89% | -0.81% | 8,377.38 | 8,511.49 | 8,580.46 | 8,714.57 | 8,783.54 | 8,917.65 | 8,986.62 |
| XU100 | 9,771.16 | 9,964.97 | 9,839.78 | 9,877.65 | 10,387.80 | -1.67% | -0.63% | -1.11% | 9,487.16 | 9,627.88 | 9,699.52 | 9,840.24 | 9,911.88 | 10,052.60 | 10,124.24 |
| XBANK | 13,788.62 | 14,160.21 | 13,918.08 | 13,676.75 | 14,540.40 | -2.58% | 0.52% | 2.47% | 13,065.25 | 13,396.07 | 13,592.35 | 13,923.17 | 14,119.45 | 14,450.27 | 14,646.55 |
| XUSIN | 13,182.19 | 13,353.86 | 13,238.40 | 13,378.07 | 14,016.08 | -1.16% | -0.95% | -2.01% | 12,924.40 | 13,053.30 | 13,117.74 | 13,246.64 | 13,311.08 | 13,439.98 | 13,504.42 |
| AEFES | 206.60 | 215.74 | 221.29 | 236.91 | 255.85 | -2.32% | -7.23% | -13.23% | 199.90 | 203.20 | 204.90 | 208.20 | 209.90 | 213.20 | 214.90 |
| AGHOL | 320.50 | 330.85 | 327.05 | 341.36 | 387.17 | -2.29% | -2.95% | -14.99% | 307.00 | 313.50 | 317.00 | 323.50 | 327.00 | 333.50 | 337.00 |
| AGROT | 15.91 | 16.19 | 16.05 | 16.86 | 17.36 | -1.67% | -1.36% | -19.20% | 15.42 | 15.63 | 15.77 | 15.98 | 16.12 | 16.33 | 16.47 |
| AKBNK | 58.95 | 60.61 | 59.58 | 58.45 | 62.03 | -2.72% | 1.11% | 5.93% | 55.35 | 56.95 | 57.95 | 59.55 | 60.55 | 62.15 | 63.15 |
| AKFGY | 2.21 | 2.23 | 2.20 | 2.19 | 2.31 | -1.78% | 0.45% | 5.24% | 2.07 | 2.12 | 2.17 | 2.22 | 2.27 | 2.32 | 2.37 |
| AKFYE | 21.88 | 22.21 | 21.88 | 22.11 | 23.81 | -1.97% | 0.27% | -3.01% | 21.10 | 21.48 | 21.68 | 22.06 | 22.26 | 22.64 | 22.84 |
| AKSA | 8.81 | 8.93 | 8.79 | 9.25 | 10.36 | -1.78% | -1.34% | -11.90% | 8.56 | 8.68 | 8.75 | 8.87 | 8.94 | 9.06 | 9.13 |
| AKSEN | 37.60 | 39.01 | 38.27 | 37.90 | 40.57 | -2.34% | -0.27% | 0.75% | 36.45 | 37.01 | 37.31 | 37.87 | 38.17 | 38.73 | 39.03 |
| ALARK | 94.20 | 96.14 | 95.88 | 98.72 | 102.21 | -1.52% | -2.08% | -5.28% | 92.20 | 93.10 | 93.65 | 94.55 | 95.10 | 96.00 | 96.55 |
| ALFAS | 57.30 | 57.61 | 57.45 | 58.79 | 63.41 | -0.17% | 0.00% | -10.08% | 54.77 | 55.83 | 56.57 | 57.63 | 58.37 | 59.43 | 60.17 |
| ARCLK | 142.30 | 145.02 | 143.65 | 147.18 | 160.96 | -2.00% | -1.25% | -6.20% | 137.90 | 139.70 | 141.00 | 142.80 | 144.10 | 145.90 | 147.20 |
| ARDYZ | 34.98 | 36.76 | 36.31 | 36.16 | 37.54 | -2.89% | -5.10% | -7.75% | 33.14 | 34.06 | 34.52 | 35.44 | 35.90 | 36.82 | 37.28 |
| ASELS | 57.15 | 57.67 | 57.00 | 57.35 | 59.89 | -0.61% | -2.14% | 1.60% | 55.65 | 56.35 | 56.75 | 57.45 | 57.85 | 58.55 | 58.95 |
| ASTOR | 82.15 | 79.12 | 76.34 | 75.98 | 85.41 | 4.25% | 8.81% | -2.20% | 73.15 | 75.65 | 78.90 | 81.40 | 84.65 | 87.15 | 90.40 |
| BERA | 15.64 | 15.42 | 15.16 | 15.90 | 17.29 | 0.90% | 5.60% | -7.46% | 14.95 | 15.20 | 15.42 | 15.67 | 15.89 | 16.14 | 16.36 |
| BFREN | 741.50 | 755.30 | 732.85 | 736.13 | 797.43 | -1.53% | 1.92% | -2.24% | 715.00 | 727.50 | 734.50 | 747.00 | 754.00 | 766.50 | 773.50 |
| BIMAS | 542.00 | 554.20 | 550.40 | 557.55 | 570.89 | -1.00% | 0.37% | -4.07% | 520.17 | 530.33 | 536.17 | 546.33 | 552.17 | 562.33 | 568.17 |
| BINHO | 396.25 | 402.05 | 390.13 | 397.78 | 407.45 | -0.69% | 3.12% | -11.10% | 371.17 | 383.08 | 389.67 | 401.58 | 408.17 | 420.08 | 426.67 |
| BRSAN | 454.50 | 460.10 | 410.05 | 392.05 | 417.83 | -7.24% | 20.08% | 14.63% | 399.33 | 426.17 | 440.33 | 467.17 | 481.33 | 508.17 | 522.33 |
| BRYAT | 2,059.00 | 2,107.60 | 1,930.30 | 1,887.00 | 2,066.22 | -2.65% | 12.82% | 5.10% | 1,953.67 | 2,006.33 | 2,032.67 | 2,085.33 | 2,111.67 | 2,164.33 | 2,190.67 |
| BTCIM | 243.90 | 238.38 | 229.38 | 213.17 | 185.06 | 1.20% | 4.68% | 48.63% | 235.20 | 237.90 | 240.90 | 243.60 | 246.60 | 249.30 | 252.30 |
| CANTE | 1.70 | 1.69 | 1.68 | 1.70 | 1.80 | -2.86% | 1.19% | -2.30% | 1.57 | 1.63 | 1.67 | 1.73 | 1.77 | 1.83 | 1.87 |
| CCOLA | 65.00 | 64.89 | 62.38 | 64.28 | 71.74 | -0.69% | 6.73% | -9.55% | 61.98 | 63.27 | 64.13 | 65.42 | 66.28 | 67.57 | 68.43 |
| CIMSA | 36.40 | 36.02 | 35.58 | 34.12 | 33.94 | 0.22% | 1.51% | 13.47% | 34.95 | 35.33 | 35.87 | 36.25 | 36.79 | 37.17 | 37.71 |
| CWENE | 208.70 | 209.48 | 208.39 | 208.65 | 213.37 | 0.63% | -0.67% | -1.84% | 202.10 | 204.30 | 206.50 | 208.70 | 210.90 | 213.10 | 215.30 |
| DOAS | 224.20 | 228.74 | 226.26 | 225.03 | 236.44 | -2.35% | -2.22% | 0.98% | 217.00 | 220.60 | 222.40 | 226.00 | 227.80 | 231.40 | 233.20 |
| DOHOL | 15.23 | 15.71 | 15.42 | 15.70 | 16.29 | -2.37% | -2.31% | -3.73% | 14.53 | 14.84 | 15.03 | 15.34 | 15.53 | 15.84 | 16.03 |
| ECILC | 48.78 | 49.08 | 49.25 | 50.66 | 52.75 | 0.16% | -1.26% | -7.79% | 47.29 | 47.95 | 48.37 | 49.03 | 49.45 | 50.11 | 50.53 |
| ECZYT | 200.00 | 203.56 | 201.37 | 203.47 | 216.30 | -1.04% | -5.57% | -5.66% | 193.17 | 196.53 | 198.27 | 201.63 | 203.37 | 206.73 | 208.47 |
| EGEEN | 10,607.50 | 10,691.00 | 10,391.50 | 10,490.00 | 11,683.95 | -2.21% | 4.71% | -3.30% | 10,153.33 | 10,364.17 | 10,485.83 | 10,696.67 | 10,818.33 | 11,029.17 | 11,150.83 |
| EKGYO | 12.52 | 12.50 | 12.09 | 11.74 | 11.39 | -1.42% | 7.19% | 17.01% | 11.85 | 12.13 | 12.33 | 12.61 | 12.81 | 13.09 | 13.29 |
| ENERY | 210.00 | 206.66 | 201.11 | 197.76 | 192.44 | -0.80% | 3.81% | 9.78% | 200.93 | 204.27 | 207.13 | 210.47 | 213.33 | 216.67 | 219.53 |
| ENJSA | 58.05 | 59.91 | 59.77 | 61.39 | 64.76 | -2.03% | -3.49% | -11.64% | 56.03 | 57.02 | 57.53 | 58.52 | 59.03 | 60.02 | 60.53 |
| ENKAI | 50.40 | 50.86 | 49.23 | 47.48 | 45.14 | -2.51% | 3.28% | 9.95% | 47.97 | 48.97 | 49.69 | 50.69 | 51.41 | 52.41 | 53.13 |
| EREGL | 47.00 | 48.09 | 47.88 | 48.62 | 52.37 | -2.16% | -2.77% | -4.86% | 45.64 | 46.32 | 46.66 | 47.34 | 47.68 | 48.36 | 48.70 |
| EUPWR | 91.15 | 90.51 | 89.21 | 89.56 | 94.24 | 0.72% | 2.24% | -1.19% | 86.45 | 88.05 | 89.60 | 91.20 | 92.75 | 94.35 | 95.90 |
| EUREN | 14.53 | 14.58 | 14.49 | 14.49 | 14.80 | -1.42% | 0.97% | -3.84% | 13.97 | 14.18 | 14.36 | 14.57 | 14.75 | 14.96 | 15.14 |
| FROTO | 926.50 | 939.30 | 927.60 | 913.20 | 985.03 | -2.22% | -3.89% | 2.43% | 875.17 | 900.83 | 913.67 | 939.33 | 952.17 | 977.83 | 990.67 |
| GARAN | 110.50 | 113.44 | 112.01 | 112.29 | 118.79 | -2.64% | -1.60% | -5.80% | 103.17 | 106.23 | 108.37 | 111.43 | 113.57 | 116.63 | 118.77 |
| GESAN | 43.96 | 43.84 | 43.40 | 44.12 | 46.83 | 0.09% | 0.87% | -4.02% | 42.11 | 42.79 | 43.37 | 44.05 | 44.63 | 45.31 | 45.89 |
| GOLTS | 429.00 | 436.15 | 439.38 | 439.79 | 479.52 | -1.10% | -3.54% | -0.23% | 419.17 | 423.83 | 426.42 | 431.08 | 433.67 | 438.33 | 440.92 |
| GUBRF | 175.80 | 173.28 | 169.93 | 168.66 | 160.41 | 0.69% | 3.59% | 8.05% | 165.40 | 168.20 | 172.00 | 174.80 | 178.60 | 181.40 | 185.20 |
| HALKB | 17.17 | 16.74 | 16.31 | 16.14 | 17.27 | -1.60% | 9.99% | 12.81% | 15.79 | 16.39 | 16.78 | 17.38 | 17.77 | 18.37 | 18.76 |
| HEKTS | 11.71 | 11.92 | 11.64 | 11.63 | 12.10 | -4.33% | 0.43% | 2.72% | 11.08 | 11.40 | 11.55 | 11.87 | 12.02 | 12.34 | 12.49 |
| ISCTR | 13.24 | 13.59 | 13.38 | 13.32 | 14.82 | -2.58% | 0.15% | -2.58% | 12.55 | 12.88 | 13.06 | 13.39 | 13.57 | 13.90 | 14.08 |

BİST-100 HİSSELERİ HAREKETLİ ORTALAMA ve DESTEK DİRENÇ TABLOSU

| Kod | Kapanış | Hareketli Ortalama | | | | Değişim | | | Destek ve Direnç Seviyeleri | | | | | | |
|-------|----------|--------------------|----------|----------|----------|---------|----------|---------|-----------------------------|----------|----------|----------|----------|----------|----------|
| | | 5 HO | 10 HO | 20 HO | 50 HO | Günlük | Haftalık | Aylık | Destek 3 | Destek 2 | Destek 1 | Pivot | Direnç 1 | Direnç 2 | Direnç 3 |
| ISGYO | 16.80 | 16.61 | 16.03 | 15.62 | 16.46 | 0.48% | 5.66% | 7.01% | 15.84 | 16.09 | 16.45 | 16.70 | 17.06 | 17.31 | 17.67 |
| ISMEN | 35.70 | 36.34 | 36.56 | 37.21 | 38.47 | -3.15% | -1.82% | -2.78% | 33.99 | 34.81 | 35.25 | 36.07 | 36.51 | 37.33 | 37.77 |
| IZENR | 20.48 | 20.54 | 20.74 | 21.16 | 22.19 | -1.92% | -2.20% | -8.57% | 19.71 | 20.05 | 20.27 | 20.61 | 20.83 | 21.17 | 21.39 |
| KAYSE | 24.30 | 23.63 | 23.82 | 24.36 | 25.89 | 3.49% | 4.65% | 0.00% | 21.37 | 22.39 | 23.35 | 24.37 | 25.33 | 26.35 | 27.31 |
| KCAER | 42.82 | 43.68 | 43.39 | 43.08 | 46.46 | -2.28% | -4.59% | -1.11% | 41.34 | 42.06 | 42.44 | 43.16 | 43.54 | 44.26 | 44.64 |
| KCHOL | 184.80 | 190.44 | 187.74 | 187.01 | 207.14 | -1.81% | -0.81% | -4.05% | 178.90 | 181.80 | 183.30 | 186.20 | 187.70 | 190.60 | 192.10 |
| KLSEK | 42.64 | 43.04 | 42.97 | 43.15 | 45.72 | -1.07% | -1.02% | -3.31% | 41.23 | 41.87 | 42.25 | 42.89 | 43.27 | 43.91 | 44.29 |
| KONTR | 48.96 | 49.75 | 49.24 | 49.14 | 51.70 | -2.28% | -0.44% | -6.03% | 47.24 | 48.10 | 48.53 | 49.39 | 49.82 | 50.68 | 51.11 |
| KONYA | 6,670.00 | 6,697.50 | 6,570.50 | 6,734.25 | 7,408.80 | -0.60% | 1.37% | -3.68% | 6,370.83 | 6,511.67 | 6,590.83 | 6,731.67 | 6,810.83 | 6,951.67 | 7,030.83 |
| KOZAA | 61.70 | 62.25 | 63.07 | 65.94 | 62.25 | -0.48% | -1.20% | -0.80% | 59.15 | 60.30 | 61.00 | 62.15 | 62.85 | 64.00 | 64.70 |
| KOZAL | 23.58 | 24.54 | 25.37 | 25.09 | 23.60 | -1.67% | -6.21% | 1.03% | 22.57 | 23.07 | 23.33 | 23.83 | 24.09 | 24.59 | 24.85 |
| KRDMD | 22.48 | 22.95 | 23.11 | 24.20 | 28.02 | -2.60% | -2.18% | -13.34% | 21.59 | 22.03 | 22.25 | 22.69 | 22.91 | 23.35 | 23.57 |
| KTLEK | 49.74 | 46.10 | 45.03 | 46.93 | 46.28 | 6.33% | 14.03% | 29.60% | 41.63 | 43.75 | 46.75 | 48.87 | 51.87 | 53.99 | 56.99 |
| LMKVC | 23.58 | 24.00 | 23.62 | 24.14 | 23.98 | -2.56% | 2.43% | -9.45% | 22.57 | 23.03 | 23.31 | 23.77 | 24.05 | 24.51 | 24.79 |
| MAVI | 99.90 | 104.80 | 103.82 | 105.02 | 114.45 | -1.67% | -5.31% | -4.77% | 96.15 | 97.90 | 98.90 | 100.65 | 101.65 | 103.40 | 104.40 |
| MGROS | 484.75 | 498.25 | 490.15 | 501.63 | 529.32 | -4.01% | 0.05% | -8.97% | 452.58 | 467.92 | 476.33 | 491.67 | 500.08 | 515.42 | 523.83 |
| MIATK | 47.28 | 48.48 | 48.35 | 49.62 | 55.72 | -1.25% | -2.52% | -13.64% | 46.35 | 46.77 | 47.03 | 47.45 | 47.71 | 48.13 | 48.39 |
| OBAMS | 36.32 | 35.19 | 34.62 | 35.49 | 36.27 | 3.48% | 6.51% | -6.34% | 33.46 | 34.20 | 35.26 | 36.00 | 37.06 | 37.80 | 38.86 |
| ODAS | 7.10 | 7.25 | 7.34 | 7.50 | 8.04 | -2.74% | -1.66% | -6.33% | 6.74 | 6.92 | 7.01 | 7.19 | 7.28 | 7.46 | 7.55 |
| OTKAR | 440.00 | 453.80 | 463.85 | 490.38 | 562.30 | -2.44% | -5.93% | -18.82% | 420.67 | 430.33 | 435.17 | 444.83 | 449.67 | 459.33 | 464.17 |
| OYAKC | 65.90 | 67.65 | 67.80 | 68.96 | 71.33 | -2.23% | -3.94% | -9.73% | 63.08 | 64.27 | 65.08 | 66.27 | 67.08 | 68.27 | 69.08 |
| PEKGY | 5.24 | 5.21 | 5.11 | 5.26 | 6.22 | -1.50% | 2.95% | -2.24% | 5.01 | 5.11 | 5.18 | 5.28 | 5.35 | 5.45 | 5.52 |
| PETKM | 23.62 | 23.29 | 23.38 | 22.90 | 23.16 | 1.29% | 2.79% | 14.22% | 22.36 | 22.82 | 23.22 | 23.68 | 24.08 | 24.54 | 24.94 |
| PQSUS | 227.20 | 232.06 | 225.52 | 225.07 | 230.43 | -0.57% | -0.04% | 5.28% | 220.07 | 223.33 | 225.27 | 228.53 | 230.47 | 233.73 | 235.67 |
| QUAGR | 2.99 | 2.99 | 2.96 | 3.01 | 3.16 | -0.66% | 2.05% | -0.33% | 2.91 | 2.94 | 2.97 | 3.00 | 3.03 | 3.06 | 3.09 |
| REEDR | 31.08 | 32.22 | 32.50 | 33.33 | 34.32 | -2.39% | -8.37% | -6.95% | 29.79 | 30.41 | 30.75 | 31.37 | 31.71 | 32.33 | 32.67 |
| SAHOL | 92.60 | 93.13 | 90.25 | 90.98 | 97.07 | -1.07% | 5.23% | 2.55% | 88.13 | 90.17 | 91.38 | 93.42 | 94.63 | 96.67 | 97.88 |
| SASA | 4.69 | 4.85 | 4.77 | 4.99 | 5.33 | -2.70% | -4.67% | -10.75% | 4.52 | 4.60 | 4.65 | 4.73 | 4.78 | 4.86 | 4.91 |
| SDTTR | 245.90 | 248.62 | 248.05 | 261.97 | 267.67 | -0.45% | -2.03% | -13.77% | 241.13 | 242.77 | 244.33 | 245.97 | 247.53 | 249.17 | 250.73 |
| SISE | 41.74 | 42.52 | 42.67 | 42.91 | 46.21 | -1.09% | -3.87% | -2.52% | 40.89 | 41.31 | 41.53 | 41.95 | 42.17 | 42.59 | 42.81 |
| SKBNK | 4.21 | 4.26 | 4.28 | 4.16 | 4.16 | -0.94% | -2.77% | 10.50% | 4.08 | 4.14 | 4.17 | 4.23 | 4.26 | 4.32 | 4.35 |
| SMRTG | 44.20 | 44.16 | 43.73 | 43.54 | 47.13 | -0.72% | 2.08% | -2.86% | 42.78 | 43.28 | 43.74 | 44.24 | 44.70 | 45.20 | 45.66 |
| SOKM | 53.45 | 54.26 | 53.76 | 55.78 | 59.65 | -2.46% | 1.23% | -7.20% | 51.05 | 52.25 | 52.85 | 54.05 | 54.65 | 55.85 | 56.45 |
| TABGD | 158.80 | 158.22 | 158.81 | 166.14 | 182.20 | -0.75% | -0.75% | -5.48% | 155.30 | 156.80 | 157.80 | 159.30 | 160.30 | 161.80 | 162.80 |
| TAVHL | 260.75 | 259.00 | 249.59 | 245.32 | 257.87 | -0.38% | 4.34% | 5.27% | 252.33 | 255.42 | 258.08 | 261.17 | 263.83 | 266.92 | 269.58 |
| TCELL | 96.60 | 99.03 | 97.21 | 99.73 | 103.83 | -2.37% | -1.78% | -5.94% | 92.20 | 94.40 | 95.50 | 97.70 | 98.80 | 101.00 | 102.10 |
| THYAO | 293.25 | 300.45 | 298.65 | 297.45 | 300.23 | -1.18% | -2.41% | 4.92% | 284.67 | 288.58 | 290.92 | 294.83 | 297.17 | 301.08 | 303.42 |
| TKFEN | 54.00 | 54.45 | 53.82 | 53.18 | 54.69 | 0.09% | 1.12% | 9.09% | 52.42 | 53.13 | 53.57 | 54.28 | 54.72 | 55.43 | 55.87 |
| TKNSA | 27.00 | 27.92 | 28.06 | 29.25 | 30.65 | -4.05% | -1.39% | -9.58% | 25.37 | 26.19 | 26.59 | 27.41 | 27.81 | 28.63 | 29.03 |
| TMSN | 122.70 | 120.30 | 116.36 | 117.14 | 126.40 | 2.00% | 5.50% | 0.66% | 111.13 | 114.37 | 118.53 | 121.77 | 125.93 | 129.17 | 133.33 |
| TOASO | 221.90 | 232.08 | 234.75 | 239.19 | 274.83 | -2.97% | -9.06% | -5.97% | 209.37 | 215.43 | 218.67 | 224.73 | 227.97 | 234.03 | 237.27 |
| TSKB | 12.11 | 12.06 | 11.78 | 11.58 | 12.02 | -0.16% | 4.85% | 6.23% | 11.74 | 11.88 | 11.99 | 12.13 | 12.24 | 12.38 | 12.49 |
| TTKOM | 50.35 | 50.75 | 49.29 | 50.06 | 50.25 | -2.89% | 4.11% | 2.84% | 47.40 | 48.85 | 49.60 | 51.05 | 51.80 | 53.25 | 54.00 |
| TTRAK | 719.00 | 728.80 | 718.00 | 716.80 | 784.00 | -1.30% | -1.57% | -2.97% | 700.83 | 709.67 | 714.33 | 723.17 | 727.83 | 736.67 | 741.33 |
| TUKAS | 8.01 | 8.12 | 8.13 | 8.24 | 8.18 | -1.35% | -2.55% | -11.98% | 7.73 | 7.87 | 7.94 | 8.08 | 8.15 | 8.29 | 8.36 |
| TUPRS | 161.20 | 165.26 | 164.70 | 163.77 | 164.58 | -0.74% | -4.39% | 2.03% | 157.43 | 159.27 | 160.23 | 162.07 | 163.03 | 164.87 | 165.83 |
| TURSG | 12.87 | 13.05 | 12.73 | 12.64 | 14.21 | -3.31% | 2.31% | 5.91% | 12.07 | 12.39 | 12.63 | 12.95 | 13.19 | 13.51 | 13.75 |
| ULKER | 146.90 | 151.24 | 149.64 | 153.87 | 164.94 | -2.26% | -0.74% | -9.88% | 134.20 | 139.50 | 143.20 | 148.50 | 152.20 | 157.50 | 161.20 |
| VAKBN | 21.44 | 20.66 | 20.03 | 19.57 | 20.91 | 1.23% | 13.32% | 16.78% | 19.67 | 20.35 | 20.89 | 21.57 | 22.11 | 22.79 | 23.33 |
| VESBE | 17.10 | 17.70 | 17.60 | 18.24 | 19.70 | -3.93% | -2.06% | -12.44% | 16.10 | 16.60 | 16.85 | 17.35 | 17.60 | 18.10 | 18.35 |
| VESTL | 64.50 | 66.14 | 66.19 | 67.84 | 72.13 | -3.08% | -2.35% | -4.44% | 57.35 | 60.20 | 62.35 | 65.20 | 67.35 | 70.20 | 72.35 |
| YEOTK | 175.10 | 178.10 | 179.40 | 181.46 | 191.59 | -1.24% | -2.83% | -13.74% | 169.50 | 172.30 | 173.70 | 176.50 | 177.90 | 180.70 | 182.10 |
| YKBNK | 30.78 | 32.25 | 31.56 | 30.23 | 31.01 | -3.63% | -1.35% | 5.41% | 28.85 | 29.75 | 30.27 | 31.17 | 31.69 | 32.59 | 33.11 |
| YYLGD | 11.75 | 11.59 | 11.62 | 11.84 | 12.05 | 2.26% | 1.29% | -0.42% | 11.03 | 11.19 | 11.47 | 11.63 | 11.91 | 12.07 | 12.35 |
| ZOREN | 4.51 | 4.54 | 4.54 | 4.67 | 5.15 | -2.17% | -0.88% | -9.07% | 4.29 | 4.40 | 4.45 | 4.56 | 4.61 | 4.72 | 4.77 |

ŞİRKET TEMETTÜ ÖDEMELERİ

| Kod | Brüt Temettü (Bin TL) | Temettü Dağıtım Oranı | Hisse Başına Brüt Tutar (TL) | Hisse Başına Net Tutar (TL) | Temettü Verimi(%) | Temettü Dağıtım Tarihi | Ödemeye Kalan Gün | Ödeme Tarihleri |
|--------|-----------------------|-----------------------|------------------------------|-----------------------------|-------------------|------------------------|-------------------|--|
| KRVGD | 150,000 | 46.50% | 0.35 | 0.31 | 2.65% | 10.09.2024 | 2 | Taksit : 10.09.2024 - 02.07.2024 |
| PLTUR | 14,650 | 37.02% | 0.06 | 0.05 | 0.22% | 10.09.2024 | 2 | 10.09.2024 |
| ADEL | 150,002 | 34.41% | 0.58 | 0.52 | 1.08% | 26.09.2024 | 18 | 26.09.2024 |
| TUPRS | 43,000,000 | 80.26% | 22.32 | 20.09 | 13.84% | 27.09.2024 | 19 | 27.09.2024 |
| BUCIM | 100,000 | 5.46% | 0.07 | 0.06 | 0.86% | 30.09.2024 | 22 | 30.09.2024 |
| ESCAR | 217,200 | 16.98% | 4.00 | 3.60 | 0.99% | 01.10.2024 | 23 | Avans : 07.11.2023 - 01.10.2024 - 26.06.2024 |
| SOKM | 1,500,000 | 33.74% | 2.53 | 2.28 | 4.73% | 01.10.2024 | 23 | Taksit : 01.10.2024 - 01.07.2024 |
| BOBET | 570,000 | 40.59% | 1.50 | 1.35 | 7.24% | 07.10.2024 | 29 | Taksit : 07.08.2024 - 07.05.2024 - 07.10.2024 |
| OBAMS | 308,501 | 24.12% | 0.64 | 0.58 | 1.77% | 15.10.2024 | 37 | 15.10.2024 |
| SANFM | 3,000 | 6.83% | 0.02 | 0.02 | 0.09% | 15.10.2024 | 37 | 15.10.2024 |
| GRSEL | 40,000 | 3.69% | 0.39 | 0.35 | 0.29% | 21.10.2024 | 43 | Taksit : 21.10.2024 - 20.06.2024 |
| BRKSN | 5,200 | 7.37% | 0.17 | 0.15 | 0.57% | 22.10.2024 | 44 | Taksit : 22.10.2024 - 25.07.2024 |
| MEDTR | 35,000 | 135.31% | 0.29 | 0.26 | 0.73% | 23.10.2024 | 45 | 23.10.2024 |
| OSMEN | 93,000 | 18.38% | 3.39 | 3.05 | 2.28% | 25.10.2024 | 47 | Avans : 31.01.2024 - 25.10.2024 - 29.07.2024 - 29.05.2024 |
| EYGYO | 23,759 | 10.53% | 0.12 | 0.12 | 1.45% | 31.10.2024 | 53 | Taksit : 31.10.2024 - 30.09.2024 |
| SUNTK | 204,650 | 86.51% | 0.43 | 0.39 | 2.43% | 31.10.2024 | 53 | 31.10.2024 |
| DGNMO | 100,000 | 13.92% | 0.29 | 0.26 | 3.28% | 20.11.2024 | 73 | 20.11.2024 |
| ASELS | 510,000 | 7.00% | 0.11 | 0.10 | 0.20% | 25.11.2024 | 78 | 25.11.2024 |
| AYEN | 1,021,688 | 91.05% | 3.68 | 3.31 | 12.60% | 29.11.2024 | 82 | Taksit : 29.11.2024 - 31.10.2024 - 30.09.2024 - 29.08.2024 - 31.07.2024 - 01.07.2024 |
| TCCELL | 6,276,998 | 50.00% | 2.85 | 2.57 | 2.95% | 05.12.2024 | 88 | 05.12.2024 |
| LIDER | 82,500 | 13.58% | 0.50 | 0.45 | 0.56% | 10.12.2024 | 93 | Taksit : 10.12.2024 - 22.10.2024 - 16.08.2024 - 24.06.2024 |
| FORTE | 7,555 | 89.47% | 0.11 | 0.10 | 0.22% | 11.12.2024 | 94 | 11.12.2024 |
| GRTRK | 14,900 | 2.92% | 0.12 | 0.11 | 0.10% | 13.12.2024 | 96 | Taksit : 13.12.2024 - 13.09.2024 - 22.07.2024 |
| EBEBK | 80,000 | 26.48% | 0.50 | 0.45 | 1.17% | 16.12.2024 | 99 | Taksit : 16.12.2024 - 15.10.2024 |
| BIMAS | 6,072,000 | 39.32% | 10.00 | 9.00 | 1.85% | 18.12.2024 | 101 | Taksit : 18.12.2024 - 02.10.2024 - 17.07.2024 |
| PAGYO | 249,159 | 9.45% | 2.86 | 2.86 | 5.57% | 24.12.2024 | 107 | Taksit : 24.12.2024 - 10.07.2024 |
| MSGYO | 99,858 | 11.44% | 0.74 | 0.74 | 5.44% | 18.03.2025 | 191 | Taksit : 18.03.2025 - 22.01.2025 - 22.10.2024 |

Yabancı Takas Oranı



BİST 100 Kapanış ve İşlem Hacmi(Milyar TL)

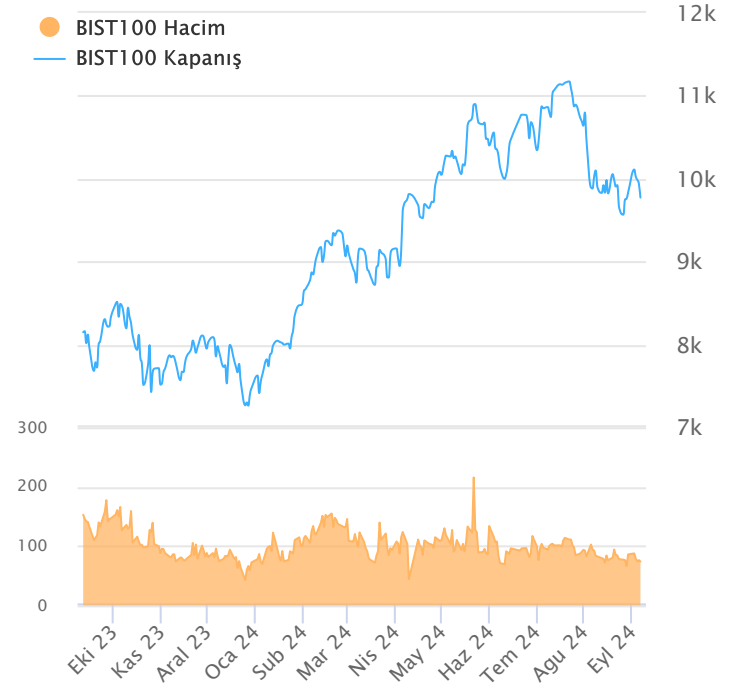

TEKNİK GÖSTERGELER AÇIKLAMA

RSI

RSI ilgili periyoddaki kapanış değerlerini periyodun bir önceki kapanış değerleriyle kıyaslayarak hesaplanan kısa ve orta vadeli trendin yönü hakkında öngörüde bulunmayı sağlayan bir göstergedir. İndikatör 0'la 100 arasında değer alır. RSI da genellikle 30 ve 70 referans değerleri kullanılmakla beraber 50 seviyesi de kullanılabilir. Genel kabul görmüş yaklaşım uygulamada, 30 referans değerinin altına inen RSI değerlerinin "aşırı satım", 70 değerinin üzerine çıkan RSI değerlerinin de "aşırı alım" işaret ettiği yönünde. RSI 'ın yorumlanışında kullanılan bir diğer yöntemse uyumsuzluklardır. Yükselen bir piyasada RSI daki yeni oluşan dip ve tepelerin bir önceki dip ve tepelerden daha yüksekte oluşması beklenirken, alçalan bir piyasada RSI daki dip ve tepelerin bir önceki dip ve tepelerden daha aşağıda oluşması beklenir. Bunun gerçekleşmediği durumlar uyumsuzluk olarak kabul edilebilir.

Momentum

Belirlenmiş olan bir süre içinde fiyatların değişim hızını ölçen bir göstergedir. Son günün kapanışının, x gün önceki kapanışı bölünmesinin 100 ile çarpımı olarak hesaplanan Momentum'da bu iki günün eşit olduğu durumlarda bulunacak olan 100 değeri referans değeri olarak kabul edilir. Kullanım açısından 110 seviyenin üzeri "aşırı alım", 90 seviyesinin altı ise "aşırı satım" olarak kabul edilebilir. Ayrıca Momentum'la 100 referans çizginin kesişme noktalarında Momentum'un referans değerini yukarı kesmesi "al" aşağı kesmesi ise "sat" sinyali olarak kabul edilebilir. Uyumsuzluklar: Fiyatlar yükselirken ve yeni zirveler yaparken, göstergenin yeni zirve yapamaması veya fiyatlar yeni dip yaparken, göstergenin yeni dip yapmaması. Bu durumu trend değişikliğinin erken sinyali olarak değerlendirmek gerekebilir.

MACD

Genelde 26 ve 12 günlük olarak kullanılan iki üssel hareketli ortalamaların farkı olan Macd, kısa vadeli üssel ortalamaların uzun vadeliye göre olan pozisyonlarını değerlendirerek trendin yönü hakkında bilgi vermeye çalışır. MACD orta vadeli indikatörlerden biridir. Macd'nin 0 olduğu seviyede 12 günlük üssel hareketli ortalamaya 26 günlük üssel ortalamaya eşittir. 12 günlüğün 26 günlüğün üzerine çıktığı durumlarda ise Macd pozitif değerler alacaktır. Tersine 12 günlüğün 26 günlüğün altına indiği durumlarda ise Macd negatif olacaktır. Yorumlamalarda 12 günlük hareketli ortalamaların 26 günlük hareketli ortalamadan uzaklaştığı yani Macd'nin 0 değerinin altında yada üzerinde olduğu durumlar "al" ve "sat" olarak değerlendirilebilir. Ancak bu bölgelerde olmanın ürettikleri sinyaller referans değeri kullanan diğer göstergelere göre daha zayıftır. Fiyatların trend yönünde aşırı bir hareketi olduğunu söylese de dönüş zamanı hakkında kesin bilgiler vermez. Macd'nin yorumlanmasında önem taşıyan bir diğer yöntemde uyumsuzluklara dikkat edilmesidir.

CCI

Mal piyasaları için Donald Lambert tarafından uyarlanmış olan CCI, hesaplanışındaki özellikler nedeniyle rahatlıkla hisse senedi piyasasına da kullanılan bir osilatördür. Bir çok analist bu göstergesi aşırı alım / aşırı satım bölgelerini gösteren osilatör olarak kullanır. CCI +100 ile -100 arasında bir değer alır. +100'ün üzerinde olması demek, kağıdın fiyatının aşırı yükselmiş olması, -100'un altında olması ise aşırı düşmüş olması demektir. ("aşırı alım ve aşırı satım") CCI'nin yorumlanmasında önem taşıyan bir diğer yöntemde uyumsuzluklara dikkat edilmesidir

Hareketli Ortalama (HO)

Hareketli Ortalama: bir dizinin verilen zaman aralığı içerisindeki ortalamasının hesaplanması için kullanılan bir yöntemdir. "Hareketli" kelimesi aslında ortalamaların durağan olmayıp zaman içinde eklenen veriye göre sürekli olarak kendini yeniden revize etmesi anlamında kullanılır. Kullandıkları datalarda hangi dönemin datalarına önem verdikleri açısından basit, ağırlıklı, üssel, üçgensel ve değişken olmak üzere beş farklı yöntemle hesaplanabilirler. Basit hareketli ortalamada periyod içindeki tüm günler aynı önemde kabul edilir. Ancak son günlerin önemini atlayan bu yaklaşıma karşı ağırlıklı hareketli ortalamada da ilk günlerin önemi azaltılarak ağırlık son günlere kaydırılır. Üssel hareketli ortalamada ise ağırlığın yine son günlere verilmesine karşın ilk günler ağırlıklı hareketli ortalamada olduğu gibi göz ardı edilmez

Teknik Metodoloji ve Risk Uyarıları

Tabloların hazırlanmasında Finnet veri terminali kullanılmış olup, datalar Finnet tarafından sağlanmıştır. BİST-50 Hisseleri Teknik değerlendirme tablosunda, Bazı önemli teknik göstergeler, hareketli ortalamalar değerleri, sinyalleri, aşırı alım-satım bölgeleri belirtilmiştir. Destek, Direnç ve PIVOT seviyeleri Trive Yatırım'ın belirlediği destek ve direnç seviyeleri değildir. Tüm tablolarda yer alan veriler günlük güncellenmektedir. Tüm bu veriler Finnet veri terminalinden alınmıştır. Teknik göstergelerin son aldığı değerler belirtilmiştir. Sadece teknik göstergelere bakılıp yatırım kararı verilmesi doğru sonuçlar doğurmayabilir. Bu bültende hazırlanan tablolar tek başına yeterli bir gösterge olmayıp, temel ve diğer gelişmelerin devre dışı bırakıldığının unutulmaması gerekmektedir. Trive Yatırım'ın söz konusu bilgi ve görüşlerde meydana gelebilecek değişikliklerden yatırımcıları haberdar etme yükümlülüğü bulunmamaktadır. Trive Yatırım bu bilgilerin veya bu bilgilere dayalı olarak yapılan tahmin, çıkarım veya görüşlerin doğruluğu, tamlığı veya uygunluğuna ilişkin açık veya zımni hiçbir beyan veya taahhütte bulunmamaktadır.

YASAL UYARI

Burada yer alan bilgiler Trive Yatırım tarafından genel bilgilendirme amacı ile hazırlanmıştır. Yatırım bilgi, yorum ve tavsiyeleri yatırım danışmanlığı kapsamında değildir. Yatırım danışmanlığı hizmeti, SPK tarafından yetkilendirilmiş yetkili kuruluşlar tarafından kişilerin risk ve getiri tercihleri dikkate alınarak sözleşme imzalanmak suretiyle kişiye özel olarak sunulmaktadır. Burada yer alan yorum ve tavsiyeler ise genel nitelikte olup tavsiyede bulunanların kişisel görüşlerine dayanmaktadır. Herhangi bir yatırım aracının alım-satım önerisi ya da getiri vaadi olarak yorumlanmamalıdır. Bu görüşler mali durumunuz ile risk ve getiri tercihlerinize uygun olmayabilir. Bu nedenle, sadece burada yer alan bilgilere dayanarak yatırım kararı verilmesi beklentilerinize uygun sonuçlar doğurmayabilir. Tüm veriler, Trive Yatırım tarafından güvenilir olduğuna inanılan kaynaklardan alınmıştır. Burada yer alan fiyatlar, veriler ve bilgilerin tam ve doğru olduğu garanti edilemez; içerik, haber verilmeksizin değiştirilebilir. Bu kaynakların kullanılması nedeni ile ortaya çıkabilecek hatalardan veya zararlardan kurum çalışanları ile Trive Yatırım sorumlu değildir.

Adres: Reşitpaşa Mah. Eski Büyükdere Cad. No:2 İç Kapı No: 6 Sarıyer / İstanbul www.trive.com.tr

Kaynaklar: Trive Yatırım Araştırma, Matriks ve Finnet

Raporu Hazırlayan Birim : Trive Yatırım Araştırma ve Strateji Departmanı

Mail: destek@trive.com.tr

Tel: 444 39 34