

Borsa İstanbul	İşl. Hac.(Milyar TL)	Son	Gün %	Hafta %	Ay %
BİST 100	82.6	9,907	-1.89%	-5.40%	-8.24%
BİST 30	60.2	10,754	-2.21%	-5.44%	-8.47%
BİST Sanayi	44.2	13,630	-1.52%	-4.63%	-5.73%
BİST Banka	16.4	12,809	-4.43%	-11.72%	-15.65%
Bist Tüm	121.7	11,373	-1.72%	-5.05%	-6.95%

Borsa İstanbul	Piy.Değ. (Milyar TL)	Son	S1 Haf.	S1 Ay	S3 Ay
Yabancı Payı	2,134.2	37.92%	38.45%	38.37%	39.23%

Döviz Kurları	Düşük	Yüksek	Son	Gün %	Hafta %	Ay %
USDTRY	33.4607	33.5991	33.5650	0.22%	1.08%	2.10%
EURTRY	36.5514	36.7567	36.6030	0.01%	1.03%	2.97%
GBPTRY	42.6805	42.9503	42.8132	-0.02%	0.55%	1.74%
EURUSD	1.0906	1.0935	1.0916	-0.02%	0.04%	0.96%
GBPUSD	1.2725	1.2774	1.2758	0.07%	-0.39%	-0.23%

Döviz Sepetleri	Son	Gün %	Hafta %	Ay %
Sepet Kur	35.0717	-0.07%	1.80%	2.97%
Dolar Endeksi (DXY)	103.1540	-0.12%	-0.06%	-1.89%

ViOP Sözleşme	Vadesi	VKGS	Son	Gün %	Hafta %	Ay %
F_XU0300824	29 Ağu	18	10,937.75	-2.52%	-6.72%	-12.44%
F_XAUUSD0824	29 Ağu	18	2,438.30	0.60%	-0.11%	2.46%
F_USDTRY0824	29 Ağu	18	34.22	-0.12%	0.38%	-1.45%
F_EURTRY0824	29 Ağu	18	37.39	0.07%	0.42%	-0.53%

Tahvil Faizleri	Düşük	Yüksek	Son	Önc. Gün	Önc. Haf	Önc. Ay
TL Referans Faiz	52.35	52.35	52.35	52.95	51.10	48.88
Türkiye 1 yıllık	43.83	45.60	43.83	45.93	45.38	45.05
Türkiye 2 yıllık	39.30	39.75	39.71	38.76	38.21	36.94
Türkiye 5 yıllık	26.76	28.40	26.83	28.11	27.35	27.27
Türkiye 10 yıllık	23.99	26.41	26.21	24.05	23.78	24.25
ABD 10 yıllık	3.93	4.00	3.95	4.00	3.79	4.19
Almanya 10 yıllık	2.22	2.27	2.23	2.27	2.17	2.50

Emtia	Düşük	Yüksek	Son	Gün %	Hafta %	Ay %
Altın Ons	2,416.94	2,437.06	2,431.21	0.17%	-0.47%	2.86%
Gram Altın	2,635.61	2,655.78	2,652.32	0.57%	0.61%	5.52%
Gümüş Ons	27.26	27.76	27.46	-0.31%	-3.87%	-10.85%
Gram Gümüş	29.40	29.94	29.56	-0.26%	-3.10%	-9.19%
Brent	78.47	79.47	79.41	0.84%	2.69%	-6.11%
WTI	74.92	76.04	75.99	1.07%	3.20%	-6.28%

Dünya Endeksleri	Son	Gün %	Hafta %	Ay %
S&P 500	5,344	0.47%	-0.04%	-4.17%
DOW 30	39,498	0.13%	-0.60%	0.52%
NASDAQ	16,745	0.51%	-0.18%	-9.14%
CAC40	7,270	0.31%	0.25%	-3.18%
DAX	17,723	0.24%	0.35%	-2.81%
FTSE	8,168	0.28%	-0.08%	0.35%
NIKKEI 225	35,025	0.56%	-2.46%	-15.77%

En Çok Yükselen Hisseler XU100				En Çok Düşen Hisseler XU100			
	Gün %	Kapanış	Hacim		Gün %	Kapanış	Hacim
KTLEV	9.97%	51.05	1,736.6	AKBNK	-5.19%	52.95	3,761.1
BTCIM	4.18%	177.00	440.5	KCHOL	-5.15%	185.90	3,900.6
BIMAS	3.48%	564.50	2,361.8	KLSEK	-5.02%	43.50	103.8
AEFES	3.47%	254.75	990.0	SDTTR	-4.88%	282.50	241.3
TKNSA	1.73%	30.52	199.0	SAHOL	-4.80%	90.15	2,235.3
PGSUS	1.58%	232.00	2,220.4	YKBNK	-4.76%	27.24	3,431.8
ULKER	1.43%	169.90	915.4	BINHO	-4.49%	420.25	245.6
PETKM	1.29%	22.02	1,564.0	ISCTR	-4.48%	13.01	5,268.0
TURSG	0.47%	12.93	265.7	ISGYO	-4.41%	15.18	64.4
AGHOL	0.45%	391.00	187.3	SASA	-4.31%	43.92	3,273.9

Para Girişi Gözlenenler XU100				Hacmi En Yüksek Hisseler			
	Hacim	Kap.	Hac. %		Hacim	Kap.	Gün %
BIMAS	2,362	564.50	50.90%	THYAO	7,586	301.75	-0.08%
PGSUS	2,220	232.00	10.87%	ISCTR	5,268	13.01	-4.48%
KTLEV	1,737	51.05	3,236.85%	EREGL	4,022	50.60	-3.07%
ULKER	915	169.90	59.56%	KCHOL	3,901	185.90	-5.15%
BTCIM	440	177.00	80.19%	AKBNK	3,761	52.95	-5.19%
TKNSA	199	30.52	90.82%	YKBNK	3,432	27.24	-4.76%
				TUPRS	3,322	163.30	-1.03%
				SASA	3,274	43.92	-4.31%
				BIMAS	2,362	564.50	3.48%
				SAHOL	2,235	90.15	-4.80%

BIST 100	USDTRY	10 Yıllık Faiz TR	XAUUSD
9,907	33.565	26.21	2,431.21
-1.89%	0.22%	0.07%	0.17%

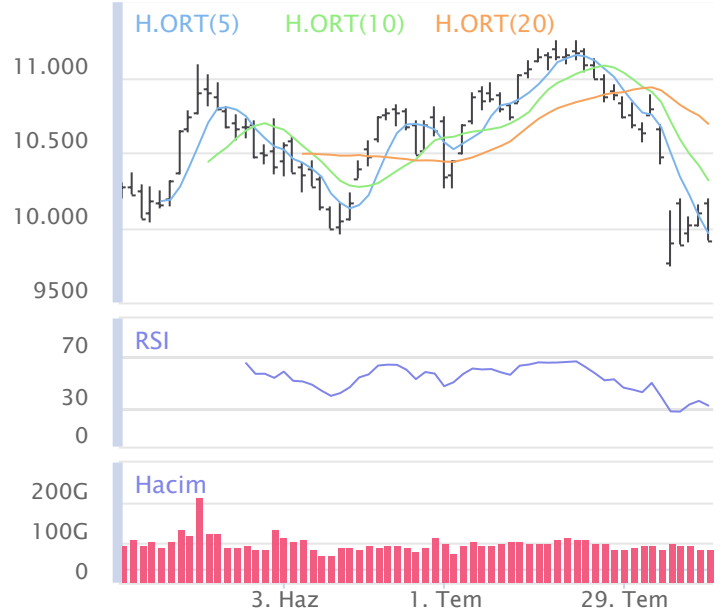

XU100	Zarar Kes	Düşük	Yüksek	Aort	Son		
	9,484.27	9,907.38	10,189.15	9,907.38	9,907.38		
Performans				Dolar Bazında Performans			
Gün%	Haf%	Aylık%	Yb%	Gün%	Haf%	Aylık%	Yb%
-1.89	-5.40	-8.24	32.63	-1.75	-6.45	-10.45	16.57
Destek 3	Destek 2	Destek 1	Kapanış	Direnç 1	Direnç 2	Direnç 3	
9,531.69	9,719.53	9,813.46	9,907.38	10,095.23	10,283.07	10,377.00	
İşlem Hacmi (mn TL)			Hareketi Ortalamalar (HO)				
Son	5 Günlük Ort.	5 HO	10 HO	20 HO	50 HO		
82,588	90,908	9,960.97	10,314.04	10,689.55	10,599.95		
5 gün ortalama hacmin -%9 altında			-0.54%	-3.94%	-7.32%	-6.53%	
Teknik Göstergeler							
RSI		MOM		CCI		MACD	
31.98	AŞAĞI	92.30	AŞAĞI	-101.67	AŞAĞI	-198.78	AŞAĞI

BİST 100 endeksinde ilk önemli destek seviyesi 9,813.46 seviyesinde bulunuyor. Bu seviyenin olası aşağı yönlü ataklarda aşağı yönlü kırılması durumunda zarar kes seviyesini 9,484.27 olarak değerlendirmekteyiz. Yukarı yönlü hareketlerde ise öncelikli direnç 10,095.23 seviyesinden geçmektedir. Bu direncin yukarı yönlü kırılması durumunda 10,377.00 seviyesini öncelikli kısa vadeli teknik hedef olarak değerlendirmekteyiz.

BIST 100 endeksi son işlem gününün %1.89 değer kaybıyla 9,907.38 seviyesinden tamamlamıştır. Endeks gün içinde en düşük 9,907.38 en yüksek 10,189.15 seviyesini gördü. Toplam işlem hacmi 121.7 milyar TL olarak gerçekleşti. Sektör endekslerinden en çok değer kazanan %1.72 ile BIST TİCARET endeksi olurken, en çok değer kaybeden ise -%4.43 ile BIST BANKA endeksi olarak gerçekleşti. İşlem hacmi en yüksek 44.2 milyar TL ile BIST SİNAİ oldu.

*BİST 100 endeksi içerisinde yer alan 14 hissenin fiyatı artarken 84 hissenin fiyatı azaldı. 2 hissenin fiyatında değişim olmadı.

ABD borsalarının dün pozitif tamamladıkları gözlemlendi. Kapanışta S&P 500 %0.47, Dow Jones %0.13, Nasdaq %0.51 değer kazandı.

Avrupada Almanya DAX endeksi 0.24 yükselirken İngiltere FTSE endeksi günü 0.28 yükselişle tamamladı.

Türkiye'nin 10 yıllık tahvil faizi bir önceki güne göre 216.5 baz puan yükselerek günü 26.21 seviyesinden tamamlamıştır.

ABD 10 yıllık tahvil faizinde bir önceki güne göre 5.0 baz puan düşerek günü 3.95 seviyesinden tamamlamıştır.

F_XU0300824	Zarar Kes	Düşük	Yüksek	Aort	Son	
	10,307.79	10,901.00	11,310.50	11,064.61	10,907.50	
Performans			Açık Pozisyon			
Gün%	Haf%	Sayısı	Değişimi			
-2.52%	-6.72%	451,395.0	22,910.0			
Destek 3	Destek 2	Destek 1	Kapanış	Direnç 1	Direnç 2	Direnç 3
10,359.33	10,630.17	10,768.83	10,907.50	11,178.33	11,449.17	11,587.83
İşlem Miktarı (Adet)			Hareketli Ortalamalar (HO)			
Son	5 Günlük Ort.	5 HO	10 HO	20 HO	50 HO	
227,177.00	255,510.60	11,061.65	11,528.18	12,054.35	12,308.69	
5 gün ortalama miktarın -11% altında			-1.39%	-5.38%	-9.51%	-11.38%
Teknik Göstergeler						
RSI	MOM	CCI	MACD			
25.55	AŞAĞI	90.48	AŞAĞI	-112.45	AŞAĞI	-385.45

BİST30 endeks vadeli işlem sözleşmesinde ilk destek 10,768.83 seviyesinde bulunuyor. Bu seviyenin aşağı yönlü kırılması durumunda zarar kes seviyesi 10,307.79 olarak değerlendirilebilir. Yukarı yönlü hareketlerde direnç 11,178.33 seviyesinden geçmektedir. Direnç seviyesinin yukarı yönlü kırılması durumunda 11,587.83 seviyesi öncelikli kısa vadeli teknik hedef olacaktır. Sözleşmede toplam açık pozisyon sayısı 451395 adet olup açık pozisyonda önceki işlem gününe göre 22910 adetlik artış dikkat çekmektedir.

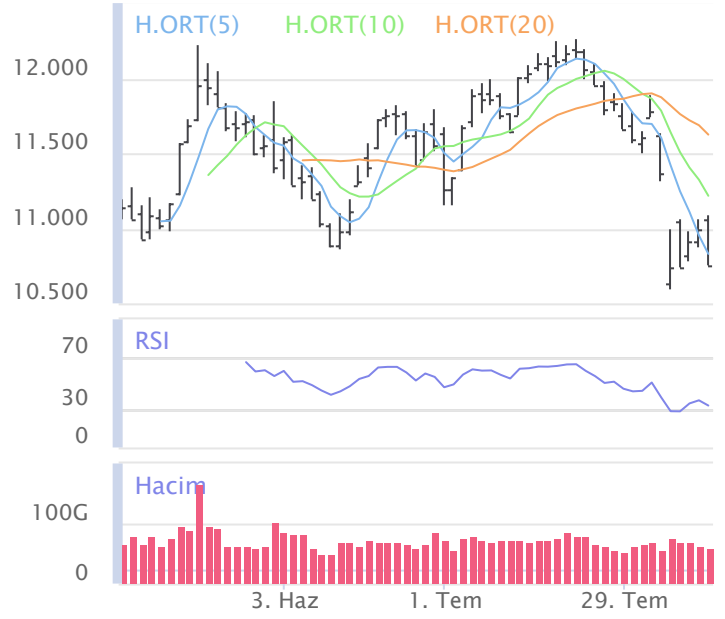

XUSIN	Zarar Kes	Düşük	Yüksek	Aort	Son		
	13,151.14	13,615.85	13,922.36	13,630.44	13,630.44		
Performans			Endekse Göre Performans				
Gün%	Haf%	Aylık%	Yb%	Gün%	Haf%	Aylık%	Yb%
-1.52	-4.63	-5.73	18.20	0.38	0.82	2.73	-10.88
Destek 3	Destek 2	Destek 1	Kapanış	Direnç 1	Direnç 2	Direnç 3	
13,216.90	13,416.37	13,523.41	13,630.44	13,829.92	14,029.39	14,136.43	
İşlem Hacmi (mn TL)			Hareketli Ortalamalar (HO)				
Son	5 Günlük Ort.	5 HO	10 HO	20 HO	50 HO		
44,205	50,175	13,582.92	14,041.43	14,434.36	14,318.08		
5 gün ortalama hacmin -%12 altında			0.35%	-2.93%	-5.57%	-4.80%	
Teknik Göstergeler							
RSI	MOM	CCI	MACD				
36.25	AŞAĞI	93.60	AŞAĞI	-86.83	YUKARI	-222.48	

BİST sanayi endeksinde birinci destek seviyesi 13,523.41 seviyesinden geçmekte olup bu seviyenin aşağı yönlü kırılması durumunda zarar kes seviyesi olarak 13,151.14 seviyesi kullanılabilir. Yukarı yönlü ataklarda ise direnç 13,829.92 seviyelerinden geçmektedir. Bu direnç seviyesinin yukarı yönlü kırılması durumunda ise 14,136.43 seviyesi öncelikli kısa vadeli teknik hedef konumunda değerlendirilebilir.

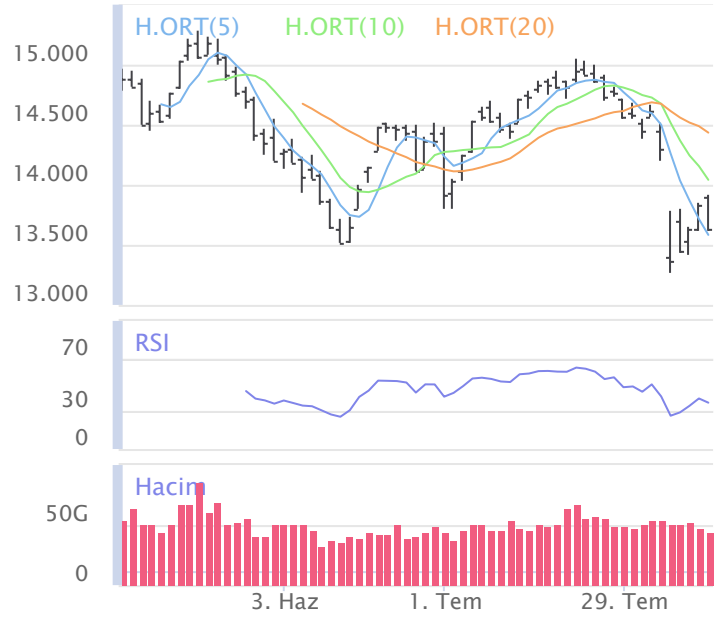

XBANK	Zarar Kes	Düşük	Yüksek	Aort	Son		
	11,682.86	12,807.40	13,607.61	12,808.63	12,808.63		
Performans			Endekse Göre Performans				
Gün%	Haf%	Aylık%	Yb%	Gün%	Haf%	Aylık%	Yb%
-4.43	-11.72	-15.65	46.93	-2.59	-6.67	-8.08	10.79
Destek 3	Destek 2	Destek 1	Kapanış	Direnç 1	Direnç 2	Direnç 3	
11,741.27	12,274.34	12,541.48	12,808.63	13,341.69	13,874.76	14,141.90	
İşlem Hacmi (mn TL)			Hareketli Ortalamalar (HO)				
Son	5 Günlük Ort.	5 HO	10 HO	20 HO	50 HO		
16,440	15,892	13,361.52	14,051.07	14,884.58	15,001.75		
5 gün ortalama hacmin %3 üzerinde			-4.14%	-8.84%	-13.95%	-14.62%	
Teknik Göstergeler							
RSI	MOM	CCI	MACD				
27.00	AŞAĞI	85.72	AŞAĞI	-143.14	AŞAĞI	-520.47	

BİST banka endeksinde ilk etapta olası geri çekilmelerde birinci destek seviyesi konumunda olan 12,541.48 seviyesinin alım yönünde izlenebileceği düşüncesindeyiz. Zarar kes seviyesini ise 11,682.86 seviyesi olarak belirlemekteyiz. Alım pozisyonlarında bu seviyenin altına dikkat edilmeli. Olası yukarı yönlü ataklarda ise ilk etapta 13,341.69 birinci direnç seviyesinin aşılması durumunda teknik olarak kısa vadede yukarı hareket hız kazanabilir. Olası böyle bir durumda 14,141.90 seviyesi öncelikli kısa vadeli teknik hedef konumunda olacaktır.

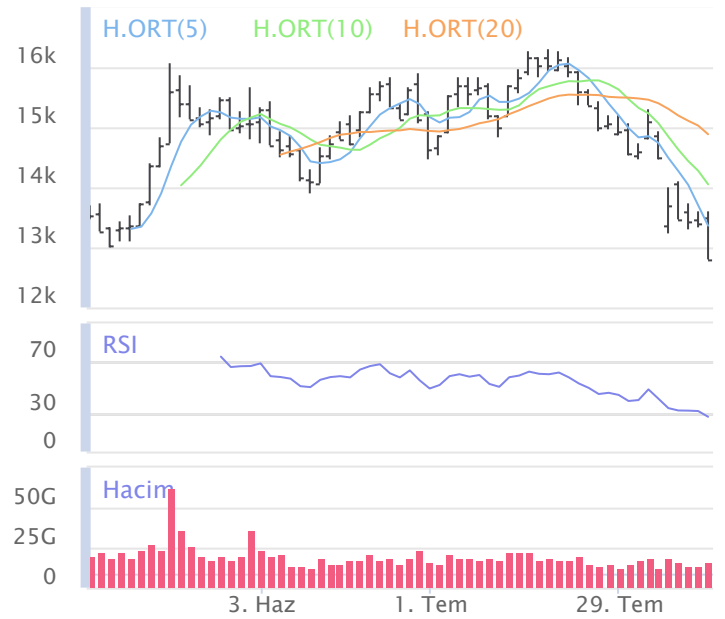

Şirketlerden Haberler

TATGD	09.08.2024 22:10 Tat Gıda Sanayi A.Ş. Bedelli Sermaye Artırımı Haberin Devamı
ARENA	09.08.2024 21:42 Arena Bilgisayar Sanayi ve Ticaret A.Ş. Faaliyet Raporu 30.06.2024 Haberin Devamı
BR SAN	09.08.2024 20:36 Borusan Birleşik Boru Fabrikaları Sanayi Ve Ticaret A.Ş. 1 Ocak - 30 Haziran 2024 Ara Dönem Faaliyet Raporu Haberin Devamı
MRGYO	09.08.2024 20:13 Martı Gayrimenkul Yatırım Ortaklığı A.Ş. Kayıtlı Sermaye Tavan Tescili Hakkında Haberin Devamı
MRGYO	09.08.2024 19:48 Martı Gayrimenkul Yatırım Ortaklığı A.Ş. Olağan Genel Kurul Kararları Tescili Haberin Devamı
GLCVY	09.08.2024 19:45 Gelecek Varlık Yönetimi A.Ş. 01.01.2024 - 30.06.2024 tarihleri arası Yönetim Kurulu Faaliyet Raporu Haberin Devamı
KRVGD	09.08.2024 19:13 Kervan Gıda Sanayi Ve Ticaret A.Ş. Bedelsiz Sermaye Artırımı Sonrasında Kar Payının 2. Taksidiyle İlgili Güncelleme Haberin Devamı
ALKIM	09.08.2024 19:01 Alkim Alkali Kimya A.Ş. OLAĞANÜSTÜ GENEL KURUL TOPLANTISI HAKKINDA, Haberin Devamı
KRVGD	09.08.2024 18:55 Kervan Gıda Sanayi Ve Ticaret A.Ş. 09.08.2024 TARİHLİ PAY GERİ ALIM HAKKINDA, Haberin Devamı
SASA	09.08.2024 18:38 Sasa Polyester Sanayi A.Ş.,Borsa İstanbul A.Ş. VIOP Özsermaye Duyurusu Hk.(SASA) Haberin Devamı
RALYH	09.08.2024 18:35 Ral Yatırım Holding A.Ş. İhale Sonuç Bildirimi Haberin Devamı
HTTBT	09.08.2024 18:33 Hitit Bilgisayar Hizmetleri A.Ş. Ara Dönem Faaliyet Raporu Haberin Devamı
USAK	09.08.2024 18:30 Uşak Seramik Sanayi A.Ş. 09.08.2024 tarihli Olağan Genel Kurul ertlemesi hk Haberin Devamı
AGROT	09.08.2024 18:25 Agrotech Yüksek Teknoloji Ve Yatırım A.Ş. Olağan Genel Kurul sonuçları Haberin Devamı
KONTR	09.08.2024 18:18 Kontrolmatik Teknoloji Enerji Ve Mühendislik A.Ş. Kullanılmayan Rüçhan Haklarının Satış Tarihi ve Yöntemine İlişkin Açıklama Haberin Devamı
BRKVY	09.08.2024 18:12 Birikim Varlık Yönetim A.Ş. 01.01.2024 - 30.06.2024 tarihleri arası Yönetim Kurulu Faaliyet Raporu Haberin Devamı
ADGYO	09.08.2024 18:05 Adra Gayrimenkul Yatırım Ortaklığı A.Ş. Payların Geri Alınmasına İlişkin Bildirim Haberin Devamı
SASA	09.08.2024 16:48 Sasa Polyester Sanayi A.Ş.,Borsa İstanbul A.Ş.,Suwen Tekstil Sanayi Pazarlama A.Ş. Hak Kullanımı Haberin Devamı
SASA	09.08.2024 16:04 Sasa Polyester Sanayi A.Ş. Bedelsiz Sermaye Artırımı SPK Onayı Haberin Devamı
SASA	09.08.2024 15:59 Sasa Polyester Sanayi A.Ş. Bedelsiz Sermaye Artırımına İlişkin İhraç Belgesi Haberin Devamı
PASEU	09.08.2024 11:44 Pasifik Eurasia Lojistik Dış Ticaret A.Ş. SPK ya Başvuru Yapılması Hakkında Haberin Devamı
BORLS	09.08.2024 11:31 Borlease Otomotiv A.Ş. Olağan Genel Kurul Toplantısı Bilgilendirme Dokümanı Düzeltmesi Haberin Devamı
YUNSA	09.08.2024 09:48 Yünsa Yünlü Sanayi ve Ticaret Anonim Şirketi,Merkezi Kayıt Kuruluşu A.Ş. Hak Kullanım İşlemleri Haberin Devamı
EKGYO	09.08.2024 09:35 Emlak Konut Gayrimenkul Yatırım Ortaklığı Anonim Şirketi Hatay Antakya 14. Etap Sözleşme İmzalanması Haberin Devamı
VESTL	09.08.2024 09:29 Vestel Elektronik Sanayi Ve Ticaret A.Ş. Hiconics Eco-energy Technology ile Mutabakat Zaptı (MoU) İmzalanması Hakkında Haberin Devamı

BİST-50 HİSSELERİ TEKNİK DEĞERLENDİRME

Kod	RSI			MOMENTUM			CCI			5HO	10HO	20HO	MACD	
	Değer	Sinyal	Bölge	Değer	Sinyal	Bölge	Değer	Sinyal	Bölge	Sinyal	Sinyal	Sinyal	Değer	Sinyal
XU030	32.66	-	-	92.20	-	-	-103.82	-	AŞIRI SATIM	-	-	-	-221.02	-
XU050	32.26	-	-	92.30	-	-	-102.71	-	AŞIRI SATIM	-	-	-	-177.76	-
XU100	31.98	-	-	92.30	-	-	-101.67	-	AŞIRI SATIM	-	-	-	-198.78	-
XBANK	27.00	-	AŞIRI SATIM	85.72	-	AŞIRI SATIM	-143.14	-	AŞIRI SATIM	-	-	-	-520.47	-
XUSIN	36.25	-	-	93.60	-	-	-86.83	-	-	SATIŞ	-	-	-222.48	-
AEFES	47.36	-	-	96.40	-	-	-40.77	ALIŞ	-	ALIŞ	-	-	-2.21	-
AKBNK	24.97	-	AŞIRI SATIM	81.90	-	AŞIRI SATIM	-127.87	-	AŞIRI SATIM	-	-	-	-2.73	-
ALARK	48.23	SATIŞ	-	101.17	-	-	5.96	-	-	-	-	SATIŞ	-1.13	-
ARCLK	38.08	-	-	83.66	-	AŞIRI SATIM	-92.47	-	-	SATIŞ	-	-	-4.73	-
ASELS	40.61	-	-	92.42	-	-	-84.29	-	-	SATIŞ	-	-	-0.89	-
ASTOR	26.32	-	AŞIRI SATIM	82.14	-	AŞIRI SATIM	-131.70	-	AŞIRI SATIM	-	-	-	-2.86	-
BIMAS	46.59	-	-	94.24	-	-	-74.04	ALIŞ	-	ALIŞ	-	-	1.92	-
BRSAN	30.52	-	-	89.86	-	AŞIRI SATIM	-107.74	-	AŞIRI SATIM	-	-	-	-17.41	-
CWENE	43.07	-	-	89.37	-	AŞIRI SATIM	-106.98	-	AŞIRI SATIM	-	-	-	-0.44	-
DOAS	31.96	-	-	95.67	-	-	-91.42	-	-	SATIŞ	-	-	-9.68	-
DOHOL	46.26	SATIŞ	-	93.58	-	-	-92.99	-	-	SATIŞ	SATIŞ	SATIŞ	0.02	-
EGEEN	29.51	-	AŞIRI SATIM	86.19	-	AŞIRI SATIM	-107.71	-	AŞIRI SATIM	-	-	-	-526.50	-
EKGYO	45.09	SATIŞ	-	88.19	-	AŞIRI SATIM	-95.43	-	-	SATIŞ	-	-	0.10	-
ENJSA	40.11	-	-	91.45	-	-	-163.62	-	AŞIRI SATIM	-	-	-	0.01	-
ENKAI	49.51	SATIŞ	-	94.70	-	-	-132.53	-	AŞIRI SATIM	-	-	SATIŞ	1.02	-
EREGL	40.21	-	-	91.01	-	-	-91.88	-	-	SATIŞ	-	-	-0.64	-
EUPWR	33.88	-	-	89.74	-	AŞIRI SATIM	-124.18	-	AŞIRI SATIM	-	-	-	-3.03	-
FROTO	25.78	-	AŞIRI SATIM	88.27	-	AŞIRI SATIM	-116.27	-	AŞIRI SATIM	-	-	-	-50.44	-
GARAN	37.16	-	-	87.64	-	AŞIRI SATIM	-156.31	-	AŞIRI SATIM	-	-	-	-0.67	-
GESAN	36.15	-	-	91.13	-	-	-112.75	-	AŞIRI SATIM	-	-	-	-1.55	-
GUBRF	55.34	-	-	100.00	-	-	-3.33	-	-	ALIŞ	ALIŞ	-	3.48	-
HALKB	30.66	-	-	85.91	-	AŞIRI SATIM	-99.25	ALIŞ	-	-	-	-	-0.81	-
HEKTS	36.02	-	-	91.53	-	-	-93.80	-	-	SATIŞ	-	-	-0.41	-
ISCTR	27.73	-	AŞIRI SATIM	85.42	-	AŞIRI SATIM	-135.46	-	AŞIRI SATIM	-	-	-	-0.72	-
KCHOL	25.51	-	AŞIRI SATIM	85.35	-	AŞIRI SATIM	-130.71	-	AŞIRI SATIM	-	-	-	-8.96	-
KONTR	40.73	-	-	84.67	-	AŞIRI SATIM	-72.70	-	-	-	-	-	-0.62	-
KOZAL	56.30	-	-	102.22	-	-	54.83	SATIŞ	-	-	-	-	0.51	-
KRDMD	36.44	-	-	89.91	-	AŞIRI SATIM	-90.81	ALIŞ	-	-	-	-	-0.97	-
MGROS	41.16	-	-	94.96	-	-	-98.84	-	-	-	-	-	-3.45	-
MIATK	37.68	-	-	84.86	-	AŞIRI SATIM	-114.91	-	AŞIRI SATIM	-	-	-	-1.39	-
ODAS	37.60	-	-	92.47	-	-	-83.55	-	-	SATIŞ	-	-	-0.23	-
OYAKC	49.29	SATIŞ	-	92.79	-	-	-86.89	-	-	SATIŞ	-	SATIŞ	1.22	-
PETKM	42.80	-	-	84.76	-	AŞIRI SATIM	-62.46	ALIŞ	-	ALIŞ	-	-	-0.32	-
PGSUS	51.44	ALIŞ	-	101.31	ALIŞ	-	44.13	-	-	-	-	ALIŞ	-1.59	-
SAHOL	34.65	-	-	86.93	-	AŞIRI SATIM	-104.12	-	AŞIRI SATIM	SATIŞ	-	-	-2.34	-
SASA	47.33	SATIŞ	-	98.43	SATIŞ	-	-63.78	-	-	SATIŞ	SATIŞ	SATIŞ	-0.07	-
SISE	31.66	-	-	92.22	-	-	-98.47	ALIŞ	-	-	-	-	-1.54	-
SMRTG	33.67	-	-	81.96	-	AŞIRI SATIM	-118.53	-	AŞIRI SATIM	-	-	-	-1.43	-
SOKM	41.20	-	-	94.26	-	-	-54.95	-	-	-	-	-	-1.13	-
TAVHL	37.91	-	-	90.51	-	-	-108.43	-	AŞIRI SATIM	-	-	-	-3.89	-
TCELL	45.80	SATIŞ	-	97.35	-	-	-90.66	-	-	SATIŞ	SATIŞ	SATIŞ	0.00	-
THYAO	51.44	-	-	102.64	-	-	60.76	-	-	-	-	-	-3.48	ALIŞ
TOASO	26.60	-	AŞIRI SATIM	86.83	-	AŞIRI SATIM	-95.81	-	-	-	-	-	-19.16	-
TTKOM	50.61	-	-	104.38	-	-	1.99	-	-	SATIŞ	SATIŞ	SATIŞ	0.23	-
TTRAK	21.32	-	AŞIRI SATIM	90.93	-	-	-132.52	-	AŞIRI SATIM	-	-	-	-41.70	-
TUPRS	48.36	SATIŞ	-	100.49	-	-	43.52	-	-	-	-	-	-1.98	-
ULKER	51.59	ALIŞ	-	102.29	ALIŞ	-	6.38	-	-	-	ALIŞ	ALIŞ	0.20	-
VESTL	38.63	-	-	94.65	-	-	-73.32	-	-	SATIŞ	SATIŞ	-	-2.96	-
YKBNK	31.05	-	-	90.26	-	-	-202.18	-	AŞIRI SATIM	-	-	-	-1.02	-
ZOREN	34.78	-	-	89.39	-	AŞIRI SATIM	-98.25	ALIŞ	-	-	-	-	-0.15	-

ŞİRKET TEMETTÜ ÖDEMELERİ

Kod	Brüt Temettü (Bin TL)	Temettü Dağıtım Oranı	Hisse Başına Brüt Tutar (TL)	Hisse Başına Net Tutar (TL)	Temettü Verim (%)	Temettü Dağıtım Tarihi	Ödemeye Kalan Gün	Ödeme Tarihleri
SUWEN	56,000	29.23%	0.25	0.23	0.76%	12.08.2024	1	12.08.2024
SDTTR	130,192	40.39%	2.24	2.02	0.79%	13.08.2024	2	Taksit : 13.08.2024
ALFAS	300,000	28.87%	0.82	0.73	1.32%	14.08.2024	3	14.08.2024
ISSEN	25,464	10.17%	0.06	0.05	0.55%	15.08.2024	4	15.08.2024
EGPRO	1,459,915	289.58%	18.03	16.23	9.72%	26.08.2024	15	Avans : 13.07.2023 - 14.09.2023 - 09.01.2024 - 26.03.2024 - 26.08.2024 - 25.06.2024
MTRKS	20,000	20.38%	0.50	0.45	1.11%	27.08.2024	16	27.08.2024
CWENE	94,839	25.04%	0.77	0.69	0.36%	29.08.2024	18	29.08.2024
GWIND	562,000	90.13%	1.04	0.94	3.42%	29.08.2024	18	Avans : 26.12.2023 - 29.08.2024
TURSG	1,000,000	16.25%	0.20	0.18	1.55%	29.08.2024	18	29.08.2024
KONTR	30,000	6.96%	0.05	0.04	0.09%	05.09.2024	25	05.09.2024
KRVGD	150,000	46.50%	0.63	0.56	2.44%	10.09.2024	30	Taksit : 10.09.2024 - 02.07.2024
PLTUR	14,650	37.02%	0.06	0.05	0.23%	10.09.2024	30	10.09.2024
ADEL	150,002	34.41%	6.35	5.71	1.21%	26.09.2024	46	26.09.2024
TUPRS	43,000,000	80.26%	22.32	20.09	13.67%	27.09.2024	47	27.09.2024
BUCIM	100,000	5.46%	0.07	0.06	0.86%	30.09.2024	50	30.09.2024
ESCAR	217,200	16.98%	4.00	3.60	1.08%	01.10.2024	51	Avans : 07.11.2023 - 01.10.2024 - 26.06.2024
SOKM	1,500,000	33.74%	2.53	2.28	4.28%	01.10.2024	51	Taksit : 01.10.2024 - 01.07.2024
BOBET	570,000	40.59%	1.50	1.35	6.07%	07.10.2024	57	Taksit : 07.08.2024 - 07.05.2024 - 07.10.2024
SANFM	3,000	6.83%	0.10	0.09	0.11%	15.10.2024	65	15.10.2024
GRSEL	40,000	3.69%	0.39	0.35	0.31%	21.10.2024	71	Taksit : 21.10.2024 - 20.06.2024
BRKSN	5,200	7.37%	0.17	0.15	0.54%	22.10.2024	72	Taksit : 22.10.2024 - 25.07.2024
MEDTR	35,000	135.31%	0.29	0.26	0.73%	23.10.2024	73	23.10.2024
OSMEN	93,000	18.38%	4.44	4.00	1.96%	25.10.2024	75	Avans : 31.01.2024 - 25.10.2024 - 29.07.2024 - 29.05.2024
EYGYO	23,759	10.53%	0.12	0.12	1.30%	31.10.2024	81	Taksit : 31.10.2024 - 30.09.2024
SUNTK	204,650	86.51%	0.43	0.39	2.23%	31.10.2024	81	31.10.2024
DGNMO	100,000	13.92%	0.29	0.26	2.84%	20.11.2024	101	20.11.2024
ASELS	510,000	7.00%	0.11	0.10	0.19%	25.11.2024	106	25.11.2024
AYEN	1,021,688	91.05%	3.68	3.31	12.26%	29.11.2024	110	Taksit : 29.11.2024 - 31.10.2024 - 30.09.2024 - 29.08.2024 - 31.07.2024 - 01.07.2024
TCCELL	6,276,998	50.00%	2.85	2.57	2.78%	05.12.2024	116	05.12.2024
LIDER	82,500	13.58%	0.50	0.45	0.60%	10.12.2024	121	Taksit : 10.12.2024 - 22.10.2024 - 16.08.2024 - 24.06.2024
FORTE	7,555	89.47%	0.11	0.10	0.20%	11.12.2024	122	11.12.2024
GRTRK	14,900	2.92%	0.12	0.11	0.12%	13.12.2024	124	Taksit : 13.12.2024 - 13.09.2024 - 22.07.2024
EBEBK	80,000	26.48%	0.50	0.45	1.19%	16.12.2024	127	Taksit : 16.12.2024 - 15.10.2024
BIMAS	6,072,000	39.32%	10.00	9.00	1.77%	18.12.2024	129	Taksit : 18.12.2024 - 02.10.2024 - 17.07.2024
PAGYO	249,159	9.45%	2.86	2.86	5.96%	24.12.2024	135	Taksit : 24.12.2024 - 10.07.2024
MSGYO	99,858	11.44%	0.74	0.74	6.50%	18.03.2025	219	Taksit : 18.03.2025 - 22.01.2025 - 22.10.2024

Yabancı Takas Oranı



BİST 100 Kapanış ve İşlem Hacmi (Milyar TL)

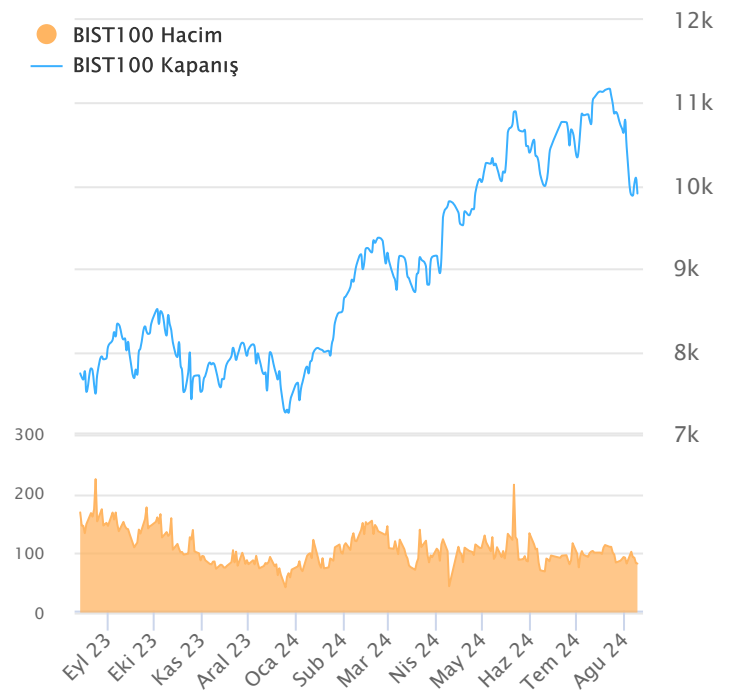

TEKNİK GÖSTERGELER AÇIKLAMA

RSI

RSI ilgili periyoddaki kapanış değerlerini periyodun bir önceki kapanış değerleriyle kıyaslayarak hesaplanan kısa ve orta vadeli trendin yönü hakkında öngörüde bulunmayı sağlayan bir göstergedir. İndikatör 0'la 100 arasında değer alır. RSI da genellikle 30 ve 70 referans değerleri kullanılmakla beraber 50 seviyesi de kullanılabilir. Genel kabul görmüş yaklaşım uygulamada, 30 referans değerinin altına inen RSI değerlerinin "aşırı satım", 70 değerinin üzerine çıkan RSI değerlerinin de "aşırı alım" işaret ettiği yönünde. RSI 'ın yorumlanışında kullanılan bir diğer yöntemse uyumsuzluklardır. Yükselen bir piyasada RSI daki yeni oluşan dip ve tepelerin bir önceki dip ve tepelerden daha yüksekte oluşması beklenirken, alçalan bir piyasada RSI daki dip ve tepelerin bir önceki dip ve tepelerden daha aşağıda oluşması beklenir. Bunun gerçekleşmediği durumlar uyumsuzluk olarak kabul edilebilir.

Momentum

Belirlenmiş olan bir süre içinde fiyatların değişim hızını ölçen bir göstergedir. Son günün kapanışının, x gün önceki kapanışı bölünmesinin 100 ile çarpımı olarak hesaplanan Momentum'da bu iki günün eşit olduğu durumlarda bulunacak olan 100 değeri referans değeri olarak kabul edilir. Kullanım açısından 110 seviyenin üzeri "aşırı alım", 90 seviyesinin altı ise "aşırı satım" olarak kabul edilebilir. Ayrıca Momentum'la 100 referans çizginin kesişme noktalarında Momentum'un referans değerini yukarı kesmesi "al" aşağı kesmesi ise "sat" sinyali olarak kabul edilebilir. Uyumsuzluklar: Fiyatlar yükselirken ve yeni zirveler yaparken, göstergenin yeni zirve yapamaması veya fiyatlar yeni dip yaparken, göstergenin yeni dip yapmaması. Bu durumu trend değişikliğinin erken sinyali olarak değerlendirilmelidir.

MACD

Genelde 26 ve 12 günlük olarak kullanılan iki üssel hareketli ortalamaların farkı olan Macd, kısa vadeli üssel ortalamaların uzun vadeliye göre olan pozisyonlarını değerlendiren trendin yönü hakkında bilgi vermeye çalışır. MACD orta vadeli indikatörlerden biridir. Macd'nin 0 olduğu seviyede 12 günlük üssel hareketli ortalamaya 26 günlük üssel ortalamaya eşittir. 12 günlük 26 günlük üzerine çıktığı durumlarda ise Macd pozitif değerler olacaktır. Tersine 12 günlük 26 günlük altına indiği durumlarda ise Macd negatif olacaktır. Yorumlamalarda 12 günlük hareketli ortalamaların 26 günlük hareketli ortalamadan uzaklaştığı yani Macd'nin 0 değerinin altında yada üzerinde olduğu durumlar "al" ve "sat" olarak değerlendirilebilir. Ancak bu bölgelerde olmanın ürettikleri sinyaller referans değeri kullanan diğer göstergelere göre daha zayıftır. Fiyatların trend yönünde aşırı bir hareketi olduğunu söylese de dönüş zamanı hakkında kesin bilgiler vermez. Macd'nin yorumlanmasında önem taşıyan bir diğer yöntemde uyumsuzluklara dikkat edilmesidir.

CCI

Mal piyasaları için Donald Lambert tarafından uyarlanmış olan CCI, hesaplanışındaki özellikler nedeniyle rahatlıkla hisse senedi piyasasına da kullanılan bir osilatördür. Bir çok analist bu göstergesi aşırı alım / aşırı satım bölgelerini gösteren osilatör olarak kullanır. CCI +100 ile -100 arasında bir değer alır. +100'ün üzerinde olması demek, kağıdın fiyatının aşırı yükselmiş olması, -100'ün altında olması ise aşırı düşmüş olması demektir. ("aşırı alım ve aşırı satım") CCI'nin yorumlanmasında önem taşıyan bir diğer yöntemde uyumsuzluklara dikkat edilmesidir

Hareketli Ortalama (HO)

Hareketli Ortalama: bir dizinin verilen zaman aralığı içerisindeki ortalamasının hesaplanması için kullanılan bir yöntemdir. "Hareketli" kelimesi aslında ortalamaların durağan olmayıp zaman içinde eklenen veriye göre sürekli olarak kendini yeniden revize etmesi anlamında kullanılır. Kullandıkları datalarda hangi dönemin datalarına önem verdikleri açısından basit, ağırlıklı, üssel, üçgen ve değişken olmak üzere beş farklı yöntemle hesaplanabilirler. Basit hareketli ortalamada periyod içindeki tüm günler aynı önemde kabul edilir. Ancak son günlerin önemini atlayan bu yaklaşıma karşı ağırlıklı hareketli ortalamada da ilk günlerin önemi azaltılarak ağırlık son günlere kaydırılır. Üssel hareketli ortalamada ise ağırlığın yine son günlere verilmesine karşın ilk günler ağırlıklı hareketli ortalamada olduğu gibi göz ardı edilmez

Teknik Metodoloji ve Risk Uyarıları

Tabloların hazırlanmasında Finnet veri terminali kullanılmış olup, datalar Finnet tarafından sağlanmıştır. BİST-50 Hisseleri Teknik değerlendirme tablosunda, Bazı önemli teknik göstergeler, hareketli ortalamalar değerleri, sinyalleri, aşırı alım-satım bölgeleri belirtilmiştir. Destek, Direnç ve PIVOT seviyeleri Trive Yatırım'ın belirlediği destek ve direnç seviyeleri değildir. Tüm tablolarda yer alan veriler günlük güncellenmektedir. Tüm bu veriler Finnet veri terminalinden alınmıştır. Teknik göstergelerin son aldığı değerler belirtilmiştir. Sadece teknik göstergelere bakılıp yatırım kararı verilmesi doğru sonuçlar doğurmayabilir. Bu bültende hazırlanan tablolar tek başına yeterli bir gösterge olmayıp, temel ve diğer gelişmelerin devre dışı bırakıldığının unutulmaması gerekmektedir. Trive Yatırım'ın söz konusu bilgi ve görüşlerde meydana gelebilecek değişikliklerden yatırımcıları haberdar etme yükümlülüğü bulunmamaktadır. Trive Yatırım bu bilgilerin veya bu bilgilere dayalı olarak yapılan tahmin, çıkarım veya görüşlerin doğruluğu, tamlığı veya uygunluğuna ilişkin açık veya zımni hiçbir beyan veya taahhütte bulunmamaktadır.

YASAL UYARI

Burada yer alan bilgiler Trive Yatırım tarafından genel bilgilendirme amacı ile hazırlanmıştır. Yatırım bilgi, yorum ve tavsiyeleri yatırım danışmanlığı kapsamında değildir. Yatırım danışmanlığı hizmeti, SPK tarafından yetkilendirilmiş yetkili kuruluşlar tarafından kişilerin risk ve getiri tercihleri dikkate alınarak sözleşme imzalanmak suretiyle kişiye özel olarak sunulmaktadır. Burada yer alan yorum ve tavsiyeler ise genel nitelikte olup tavsiyede bulunanların kişisel görüşlerine dayanmaktadır. Herhangi bir yatırım aracının alım-satım önerisi ya da getiri vaadi olarak yorumlanmamalıdır. Bu görüşler mali durumunuz ile risk ve getiri tercihlerinize uygun olmayabilir. Bu nedenle, sadece burada yer alan bilgilere dayanarak yatırım kararı verilmesi beklentilerinize uygun sonuçlar doğurmayabilir. Tüm veriler, Trive Yatırım tarafından güvenilir olduğuna inanılan kaynaklardan alınmıştır. Burada yer alan fiyatlar, veriler ve bilgilerin tam ve doğru olduğu garanti edilemez; içerik, haber verilmeksizin değiştirilebilir. Bu kaynakların kullanılması nedeni ile ortaya çıkabilecek hatalardan veya zararlardan kurum çalışanları ile Trive Yatırım sorumlu değildir.

Adres: Reşitpaşa Mah. Eski Büyükdere Cad. No:2 İç Kapı No: 6 Sarıyer / İstanbul www.trive.com.tr

Kaynaklar: Trive Yatırım Araştırma, Matriks ve Finnet

Raporu Hazırlayan Birim : Trive Yatırım Araştırma ve Strateji Departmanı

Mail: destek@trive.com.tr

Tel: 444 39 34