

Borsa İstanbul	İşl. Hac.(Milyar TL)	Son	Gün %	Hafta %	Ay %
BİST 100	74.1	8,794	-2.32%	-0.93%	-10.04%
BİST 30	56.8	9,767	-2.67%	-1.19%	-9.64%
BİST Sanayi	34.5	11,896	-1.21%	0.07%	-8.76%
BİST Banka	18.4	12,182	-4.68%	-5.70%	-10.59%
Bist Tüm	97.8	10,139	-2.07%	-0.51%	-9.46%

Borsa İstanbul	Piy.Değ. (Milyar TL)	Son	S1 Haf.	S1 Ay	S3 Ay
Yabancı Payı	1,954.1	37.67%	38.17%	38.36%	38.20%

Döviz Kurları	Düşük	Yüksek	Son	Gün %	Hafta %	Ay %
USDTRY	34.1293	34.3104	34.2589	0.38%	-0.07%	0.54%
EURTRY	37.0135	37.2744	37.2741	0.57%	-0.69%	-1.71%
GBPTRY	44.4940	44.8308	44.7573	0.48%	-0.12%	-0.72%
EURUSD	1.0825	1.0872	1.0869	0.38%	-0.64%	-2.26%
GBPUSD	1.3003	1.3071	1.3051	0.33%	-0.12%	-1.23%

Döviz Sepetleri	Son	Gün %	Hafta %	Ay %
Sepet Kur	35.6414	-0.28%	-0.48%	-0.89%
Dolar Endeksi (DXY)	103.4640	-0.29%	0.53%	2.36%

VİOP Sözleşme	Vadesi	VKGS	Son	Gün %	Hafta %	Ay %
F_XU0301024	31 Eki	11	9,856.25	-2.92%	-1.75%	-12.46%
F_XAUUSD1024	31 Eki	11	2,722.40	0.76%	2.10%	5.05%
F_USDTRY1024	31 Eki	11	34.58	0.00%	-0.96%	-3.41%
F_EURTRY1024	31 Eki	11	37.64	0.29%	-1.57%	-5.73%

Tahvil Faizleri	Düşük	Yüksek	Son	Önc. Gün	Önc. Haf	Önc. Ay
TL Referans Faiz	49.10	49.10	49.10	48.94	48.95	48.74
Türkiye 1 yıllık	46.57	46.80	46.57	46.68	46.81	44.83
Türkiye 2 yıllık	40.47	41.17	40.47	39.79	39.38	38.41
Türkiye 5 yıllık	29.65	29.80	29.80	29.94	29.14	28.52
Türkiye 10 yıllık	24.32	24.55	24.53	24.22	24.36	23.61
ABD 10 yıllık	4.07	4.12	4.08	4.09	4.08	3.73
Almanya 10 yıllık	2.18	2.23	2.19	2.22	2.30	2.15

Emtia	Düşük	Yüksek	Son	Gün %	Hafta %	Ay %
Altın Ons	2,692.37	2,722.60	2,721.53	1.06%	2.42%	6.33%
Gram Altın	2,954.95	3,000.44	2,997.49	1.44%	2.34%	6.86%
Gümüş Ons	31.60	33.76	33.71	6.35%	6.89%	12.08%
Gram Gümüş	34.75	37.18	37.12	6.74%	6.76%	12.59%
Brent	72.23	74.60	72.87	-1.76%	-7.30%	0.65%
WTI	68.15	70.64	68.79	-1.98%	-8.09%	-0.49%

Dünya Endeksleri	Son	Gün %	Hafta %	Ay %
S&P 500	5,865	0.40%	0.85%	4.39%
DOW 30	43,276	0.09%	0.96%	4.27%
NASDAQ	18,490	0.63%	0.80%	5.21%
CAC40	7,613	0.39%	0.46%	2.26%
DAX	19,657	0.38%	1.46%	5.06%
FTSE	8,358	-0.32%	1.27%	1.27%
NIKKEI 225	38,982	0.18%	-1.58%	7.15%

En Çok Yükselen Hisseler XU100				En Çok Düşen Hisseler XU100			
	Gün %	Kapanış	Hacim		Gün %	Kapanış	Hacim
BRYAT	3.68%	1,942.00	335.5	AKBNK	-5.82%	50.15	4,387.9
MPARK	2.65%	319.00	194.7	SAHOL	-5.49%	82.70	2,765.5
ARCLK	2.65%	147.00	564.7	YKBANK	-5.43%	25.10	3,607.1
PAPIL	2.32%	77.25	275.3	TTKOM	-4.83%	45.72	1,053.9
ASELS	1.89%	59.35	2,082.9	ISCTR	-4.78%	11.76	6,693.5
EGEEN	1.80%	9,905.00	278.7	ULKER	-4.26%	125.80	338.3
ENKAI	1.70%	47.74	941.7	HALKB	-4.09%	15.95	480.1
BRSAN	1.44%	458.25	1,457.8	VAKBN	-3.97%	21.30	552.3
BJKAS	1.42%	5.01	216.5	ANSGR	-3.87%	78.35	189.0
ZOREN	0.72%	4.19	366.7	ENERY	-3.78%	231.90	121.4

Para Girişi Gözlenenler XU100				Hacmi En Yüksek Hisseler			
	Hacim	Kap.	Hac. %		Hacim	Kap.	Gün %
ASELS	2,083	59.35	25.34%	ISCTR	6,694	11.76	-4.78%
BRSAN	1,458	458.25	18.64%	THYAO	5,615	268.00	-2.01%
ENKAI	942	47.74	2.75%	EREGL	4,780	48.06	-1.96%
TOASO	816	196.60	64.90%	AKBNK	4,388	50.15	-5.82%
ARCLK	565	147.00	136.36%	YKBANK	3,607	25.10	-5.43%
ALTNY	550	88.30	60.89%	SAHOL	2,766	82.70	-5.49%
ZOREN	367	4.19	41.95%	KCHOL	2,399	176.50	-3.02%
DOAS	336	214.00	34.25%	GARAN	2,204	110.90	-3.40%
BRYAT	336	1,942.00	9.28%	BIMAS	2,198	461.00	-1.97%
EGEEN	279	9,905.00	102.38%	TUPRS	2,177	145.00	-1.63%

BIST 100	USDTRY	10 Yıllık Faiz TR	XAUUSD
8,794	34.259	24.53	2,721.53
-2.32%	0.38%	0.07%	1.06%

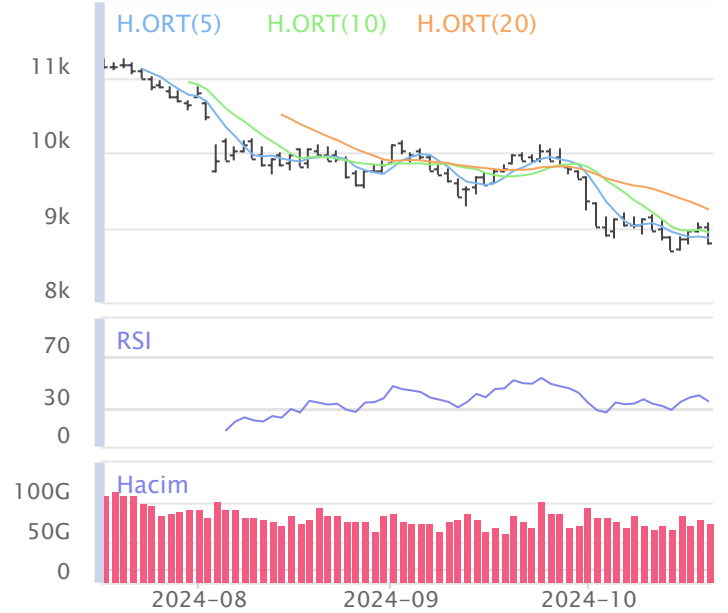

XU100	Zarar Kes	Düşük	Yüksek	Aort	Son		
	8,366.40	8,783.51	9,070.02	8,793.61	8,793.61		
Performans				Dolar Bazında Performans			
Gün%	Haf%	Aylık%	Yb%	Gün%	Haf%	Aylık%	Yb%
-2.32	-0.93	-10.04	17.72	-2.18	-0.82	-10.42	1.44
Destek 3	Destek 2	Destek 1	Kapanış	Direnç 1	Direnç 2	Direnç 3	
8,408.23	8,595.87	8,694.74	8,793.61	8,981.25	9,168.89	9,267.76	
İşlem Hacmi (mn TL)			Hareketli Ortalamalar (HO)				
Son	5 Günlük Ort.	5 HO	10 HO	20 HO	50 HO		
74,067	75,604	8,862.29	8,936.06	9,240.66	9,586.04		
5 gün ortalama hacmin %2 altında			-0.78%	-1.59%	-4.84%	-8.27%	
Teknik Göstergeler							
RSI		MOM		CCI		MACD	
35.70	AŞAĞI	97.36	AŞAĞI	-106.78	AŞAĞI	-248.24	

BİST 100 endeksinde ilk önemli destek seviyesi 8,694.74 seviyesinde bulunuyor. Bu seviyenin olası aşağı yönlü ataklarda aşağı yönlü kırılması durumunda zarar kes seviyesini 8,366.40 olarak değerlendirmekteyiz. Yukarı yönlü hareketlerde ise öncelikli direnç 8,981.25 seviyesinden geçmektedir. Bu direncin yukarı yönlü kırılması durumunda 9,267.76 seviyesini öncelikli kısa vadeli teknik hedef olarak değerlendirmekteyiz.

BIST 100 endeksi son işlem gününü %2.32 değer kaybıyla 8,793.61 seviyesinden tamamlamıştır. Endeks gün içinde en düşük 8,783.51 en yüksek 9,070.02 seviyesini gördü. Toplam işlem hacmi 97.8 milyar TL olarak gerçekleşti. Sektör endekslerinden en çok değer kazanan %3.63 ile BIST MEN. KIYM. Y. O. endeksi olurken, en çok değer kaybeden ise -%4.68 ile BIST BANKA endeksi olarak gerçekleşti. İşlem hacmi en yüksek 34.5 milyar TL ile BIST SINAİ oldu.

*BİST 100 endeksi içerisinde yer alan 18 hissenin fiyatı artarken 81 hissenin fiyatı azaldı. 1 hissenin fiyatında değişim olmadı.

ABD borsalarının dün pozitif tamamladıkları gözlemlendi. Kapanışta S&P 500 %0.40, Dow Jones %0.09, Nasdaq %0.63 değer kazandı.

Avrupada Almanya DAX endeksi 0.38 yükselirken İngiltere FTSE endeksi günü 0.32 düşüşle tamamladı.

Türkiye'nin 10 yıllık tahvil faizi bir önceki güne göre 30.9 baz puan yükselerek günü 24.53 seviyesinden tamamlamıştır.

ABD 10 yıllık tahvil faizinde bir önceki güne göre 1.5 baz puan düşerek günü 4.08 seviyesinden tamamlamıştır.

F_XU0301024	Zarar Kes	Düşük	Yüksek	Aort	Son	
	9,244.69	9,825.25	10,234.75	10,029.14	9,842.75	
Performans			Açık Pozisyon			
Gün%	Haf%	Sayısı	Değişimi			
-2.92%	-1.75%	555,729.0	22,523.0			
Destek 3	Destek 2	Destek 1	Kapanış	Direnç 1	Direnç 2	Direnç 3
9,290.92	9,558.08	9,700.42	9,842.75	10,109.92	10,377.08	10,519.42
İşlem Miktarı (Adet)			Hareketli Ortalamalar (HO)			
Son	5 Günlük Ort.	5 HO	10 HO	20 HO	50 HO	
287,811.00	279,293.60	10,008.45	10,115.25	10,542.06	11,079.19	
5 gün ortalama miktarın 3% üzerinde			-1.66%	-2.69%	-6.63%	-11.16%
Teknik Göstergeler						
RSI		MOM		CCI		MACD
32.68	AŞAĞI	96.46	AŞAĞI	-140.05	AŞAĞI	-368.34

BİST30 endeks vadeli işlem sözleşmesinde ilk destek 9,700.42 seviyesinde bulunuyor. Bu seviyenin aşağı yönlü kırılması durumunda zarar kes seviyesi 9,244.69 olarak değerlendirilebilir. Yukarı yönlü hareketlerde direnç 10,109.92 seviyesinden geçmektedir. Direnç seviyesinin yukarı yönlü kırılması durumunda 10,519.42 seviyesi öncelikli kısa vadeli teknik hedef olacaktır. Sözleşmede toplam açık pozisyon sayısı 555729 adet olup açık pozisyonda önceki işlem gününe göre 22523 adetlik artış dikkat çekmektedir.

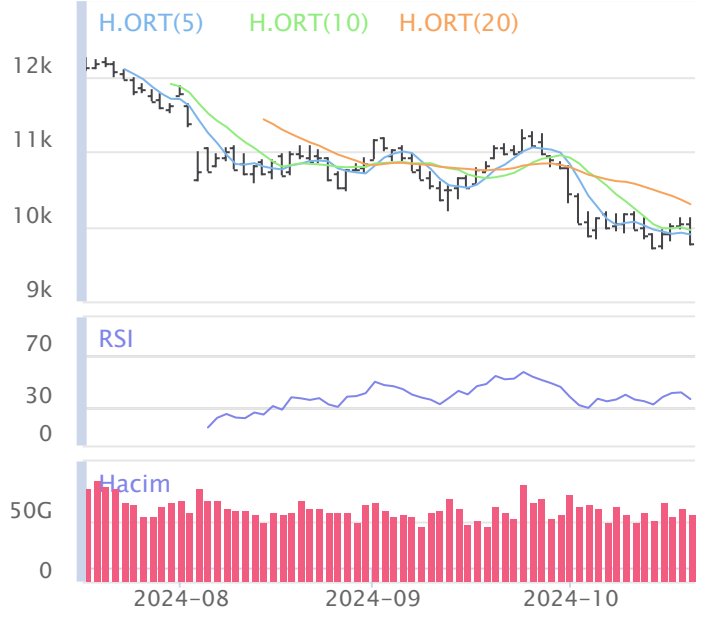

XUSIN	Zarar Kes	Düşük	Yüksek	Aort	Son		
	11,469.85	11,882.01	12,155.17	11,896.11	11,896.11		
Performans				Endekse Göre Performans			
Gün%	Haf%	Aylık%	Yb%	Gün%	Haf%	Aylık%	Yb%
-1.21	0.07	-8.76	3.16	1.13	1.01	1.42	-12.37
Destek 3	Destek 2	Destek 1	Kapanış	Direnç 1	Direnç 2	Direnç 3	
11,527.20	11,704.60	11,800.36	11,896.11	12,073.52	12,250.92	12,346.68	
İşlem Hacmi (mn TL)			Hareketli Ortalamalar (HO)				
Son	5 Günlük Ort.	5 HO	10 HO	20 HO	50 HO		
34,492	35,052	11,830.57	11,940.24	12,299.34	12,882.49		
5 gün ortalama hacmin -%2 altında			0.55%	-0.37%	-3.28%	-7.66%	
Teknik Göstergeler							
RSI		MOM		CCI		MACD	
37.04	AŞAĞI	98.01	AŞAĞI	-46.23	AŞAĞI	-338.84	

BİST sanayi endeksinde birinci destek seviyesi 11,800.36 seviyesinden geçmekte olup bu seviyenin aşağı yönlü kırılması durumunda zarar kes seviyesi olarak 11,469.85 seviyesi kullanılabilir. Yukarı yönlü ataklarda ise direnç 12,073.52 seviyelerinden geçmektedir. Bu direnç seviyesinin yukarı yönlü kırılması durumunda ise 12,346.68 seviyesi öncelikli kısa vadeli teknik hedef konumunda değerlendirilebilir.



XBANK	Zarar Kes	Düşük	Yüksek	Aort	Son		
	11,155.27	12,149.49	12,869.40	12,181.64	12,181.64		
Performans				Endekse Göre Performans			
Gün%	Haf%	Aylık%	Yb%	Gün%	Haf%	Aylık%	Yb%
-4.68	-5.70	-10.59	39.74	-2.42	-4.82	-0.62	18.71
Destek 3	Destek 2	Destek 1	Kapanış	Direnç 1	Direnç 2	Direnç 3	
11,211.04	11,680.27	11,930.95	12,181.64	12,650.86	13,120.09	13,370.77	
İşlem Hacmi (mn TL)			Hareketli Ortalamalar (HO)				
Son	5 Günlük Ort.	5 HO	10 HO	20 HO	50 HO		
18,401	18,348	12,701.55	12,858.81	13,388.25	13,523.48		
5 gün ortalama hacmin %0 üzerinde			-4.09%	-5.27%	-9.01%	-9.92%	
Teknik Göstergeler							
RSI		MOM		CCI		MACD	
33.47	AŞAĞI	94.00	AŞAĞI	-214.89	AŞAĞI	-332.26	

BİST banka endeksinde ilk etapta olası geri çekilmelerde birinci destek seviyesi konumunda olan 11,930.95 seviyesinin alım yönünde izlenebileceği düşüncesindeyiz. Zarar kes seviyesini ise 11,155.27 seviyesi olarak belirlemekteyiz. Alım pozisyonlarında bu seviyenin altına dikkat edilmeli. Olası yukarı yönlü ataklarda ise ilk etapta 12,650.86 birinci direnç seviyesinin aşılması durumunda teknik olarak kısa vadede yukarı hareket hız kazanabilir. Olası böyle bir durumda 13,370.77 seviyesi öncelikli kısa vadeli teknik hedef konumunda olacaktır.



Şirketlerden Haberler

KAYSE	18.10.2024 21:20 Kayseri Şeker Fabrikası A.Ş. Faaliyet Raporu - 01.05.2024-31.07.2024 Haberin Devamı
TKFEN	18.10.2024 19:26 Tekfen Holding A.Ş. Payların Geri Alınmasına İlişkin Bildirim Haberin Devamı
LKMNH	18.10.2024 19:02 Lokman Hekim Engürüsağ Sağlık Turizm Eğitim Hizmetleri ve İnşaat Taahhüt A.Ş. Hisse Geri Alımı Haberin Devamı
ORGE	18.10.2024 18:56 Orge Enerji Elektrik Taahhüt A.Ş. Finansal Duran Varlık edinimine ilişkin sözleşme imzalanması Haberin Devamı
VERUS	18.10.2024 18:30 Verusa Holding A.Ş. Pay Geri Alım İşlemleri Hk Haberin Devamı
INVES	18.10.2024 18:30 Investco Holding A.Ş. Pay Geri Alım İşlemleri Hk Haberin Devamı
KRVGD	18.10.2024 18:25 Kervan Gıda Sanayi Ve Ticaret A.Ş. 18.10.2024 TARİHLİ PAY GERİ ALIM HAKKINDA, Haberin Devamı
TCKRC	18.10.2024 18:15 Kırac Galvaniz Telekomunikasyon Metal Makine İnşaat Elektrik Sanayi Ve Ticaret A.Ş. Makine Yatırımı ve Kapasite Artışı Haberin Devamı
GEDIK	18.10.2024 18:10 Gedik Yatırım Menkul Değerler A.Ş. 18.10.2024 tarihli pay geri alım işlemleri Haberin Devamı
RALYH	18.10.2024 17:09 Ral Yatırım Holding A.Ş. İhale Sonucu Bildirimi Haberin Devamı
RALYH	18.10.2024 16:51 Ral Yatırım Holding A.Ş. İhale Sonucu Bildirimi Haberin Devamı
VKGYO	18.10.2024 16:48 Vakıf Gayrimenkul Yatırım Ortaklığı Anonim Şirketi 2023 Yılı Entegre Faaliyet Raporu Haberin Devamı
TSPOR	18.10.2024 13:08 Trabzonspor Sportif Yatırım ve Futbol İşletmeciliği Ticaret A.Ş. Sermaye Artırımının Tamamlanması ve Tadil Metninin SPK Tarafından Onayı Hakkında Haberin Devamı
TUREX	18.10.2024 12:50 Tureks Turizm Taşımacılık A.Ş. Bedelsiz Sermaye Artırımına İlişkin SPK Başvurusu Haberin Devamı
KRDMĐ	18.10.2024 10:13 Kardemir Karabük Demir Çelik Sanayi Ve Ticaret A.Ş. Maden Sahaları Hk Haberin Devamı
AKSGY	18.10.2024 09:36 Akış Gayrimenkul Yatırım Ortaklığı A.Ş.,Merkezi Kayıt Kuruluşu A.Ş. Hak Kullanım İşlemleri Haberin Devamı
KBORU	18.10.2024 09:31 Kuzey Boru A.Ş. Yeni İş İlişkisi Haberin Devamı
OYAKC	17.10.2024 22:26 Oyak Çimento Fabrikaları A.Ş. Ünye Limanı İşletmeciliği Kiralanması İhalesi Haberin Devamı
VBTYZ	17.10.2024 19:14 VBT Yazılım A.Ş. YENİ İŞ İLİŞKİSİ HAKKINDA, Haberin Devamı
BFREN	17.10.2024 18:33 Bosch Fren Sistemleri Sanayi ve Ticaret A.Ş. Bedelli Sermaye Artırımına İlişkin Yönetim Kurulu Kararı Haberin Devamı
VERUS	17.10.2024 18:30 Verusa Holding A.Ş. Pay Geri Alım İşlemleri Hk Haberin Devamı
ADGYO	17.10.2024 18:28 Adra Gayrimenkul Yatırım Ortaklığı A.Ş. Payların Geri Alınmasına İlişkin Bildirim Haberin Devamı
DOHOL	17.10.2024 18:23 Doğan Şirketler Grubu Holding A.Ş. Pay Geri Alım İşlemleri Haberin Devamı
TKFEN	17.10.2024 18:20 Tekfen Holding A.Ş. Payların Geri Alınmasına İlişkin Bildirim Haberin Devamı
LKMNH	17.10.2024 18:15 Lokman Hekim Engürüsağ Sağlık Turizm Eğitim Hizmetleri ve İnşaat Taahhüt A.Ş. Hisse Geri Alımı Haberin Devamı

BİST-50 HİSSELERİ TEKNİK DEĞERLENDİRME

Kod	RSI			MOMENTUM			CCI			5HO	10HO	20HO	MACD	
	Değer	Sinyal	Bölge	Değer	Sinyal	Bölge	Değer	Sinyal	Bölge	Sinyal	Sinyal	Sinyal	Değer	Sinyal
XU030	36.49	-	-	97.68	-	-	-125.11	-	AŞIRI SATIM	SATIŞ	-	-	-248.38	-
XU050	35.95	-	-	97.42	-	-	-116.04	-	AŞIRI SATIM	SATIŞ	-	-	-215.02	-
XU100	35.70	-	-	97.36	-	-	-106.78	-	AŞIRI SATIM	SATIŞ	-	-	-248.24	-
XBANK	33.47	-	-	94.00	-	-	-214.89	-	AŞIRI SATIM	-	-	-	-332.26	-
XUSIN	37.04	-	-	98.01	-	-	-46.23	-	-	SATIŞ	SATIŞ	-	-338.84	ALIŞ
AEFES	31.62	-	-	92.94	-	-	-128.14	-	AŞIRI SATIM	-	-	-	-8.64	SATIŞ
AKBNK	33.04	-	-	90.12	-	-	-184.21	-	AŞIRI SATIM	-	-	-	-1.73	-
ALARK	40.40	-	-	99.77	SATIŞ	-	5.10	-	-	SATIŞ	SATIŞ	-	-2.41	-
ARCLK	56.26	-	-	104.03	-	-	175.66	-	AŞIRI ALIM	-	-	-	-0.73	-
ASELS	54.45	-	-	100.59	ALIŞ	-	83.96	-	-	-	-	-	-0.20	ALIŞ
ASTOR	35.86	-	-	94.70	-	-	-69.68	-	-	SATIŞ	-	-	-2.99	-
BIMAS	34.85	-	-	99.68	-	-	-104.51	-	AŞIRI SATIM	-	-	-	-22.24	-
BRSAN	53.45	-	-	104.86	-	-	170.90	-	AŞIRI ALIM	-	-	-	-8.56	ALIŞ
CCOLA	29.38	-	AŞIRI SATIM	92.88	-	-	-64.72	ALIŞ	-	ALIŞ	-	-	-3.60	-
DOAS	47.53	-	-	100.56	ALIŞ	-	49.74	-	-	-	-	-	-2.76	-
DOHOL	37.13	-	-	95.21	-	-	-67.12	-	-	SATIŞ	-	-	-0.59	-
EGEEN	47.38	-	-	100.56	ALIŞ	-	57.21	-	-	-	-	-	-306.63	ALIŞ
EKGYO	37.75	-	-	99.59	-	-	-55.13	-	-	SATIŞ	-	-	-0.48	-
ENJSA	40.54	-	-	94.72	-	-	-74.59	-	-	-	-	-	-1.35	-
ENKAI	57.03	-	-	105.15	-	-	171.68	-	AŞIRI ALIM	-	-	-	-0.35	-
EREGL	43.79	-	-	96.78	-	-	-65.17	-	-	SATIŞ	SATIŞ	-	-0.31	-
FROTO	59.14	-	-	105.80	-	-	109.98	-	AŞIRI ALIM	-	-	-	7.44	-
GARAN	40.86	-	-	97.45	-	-	-157.23	-	AŞIRI SATIM	-	-	-	-0.31	-
GUBRF	51.04	-	-	91.87	-	-	-1.15	-	-	-	-	-	0.50	-
HALKB	45.82	SATIŞ	-	98.70	SATIŞ	-	-15.40	SATIŞ	-	SATIŞ	SATIŞ	SATIŞ	-0.11	-
HEKTS	36.26	-	-	92.02	-	-	-109.08	-	AŞIRI SATIM	-	-	-	-0.14	-
ISCTR	31.96	-	-	94.69	-	-	-229.24	-	AŞIRI SATIM	-	-	-	-0.34	-
KCAER	39.95	-	-	95.72	-	-	-51.11	-	-	SATIŞ	SATIŞ	-	-1.34	-
KCHOL	44.68	SATIŞ	-	99.49	SATIŞ	-	-32.75	-	-	SATIŞ	SATIŞ	SATIŞ	-1.81	-
KONTR	41.05	-	-	97.24	SATIŞ	-	-22.72	-	-	SATIŞ	SATIŞ	-	-1.61	-
KOZAL	37.71	-	-	97.85	-	-	-52.42	-	-	SATIŞ	SATIŞ	-	-1.01	-
KRDMD	52.14	-	-	100.23	-	-	4.22	-	-	SATIŞ	SATIŞ	-	0.43	-
MGROS	32.82	-	-	94.11	-	-	-161.45	-	AŞIRI SATIM	-	-	-	-19.21	-
MIATK	34.45	-	-	93.16	-	-	-69.36	-	-	SATIŞ	-	-	-2.19	-
ODAS	32.86	-	-	95.93	SATIŞ	-	-62.65	-	-	-	-	-	-0.34	-
OYAKC	29.84	-	AŞIRI SATIM	88.23	-	AŞIRI SATIM	-106.70	-	AŞIRI SATIM	-	-	-	-2.34	-
PETKM	33.99	-	-	97.40	-	-	-88.57	-	-	SATIŞ	-	-	-0.97	-
PGSUS	52.45	-	-	104.23	-	-	87.53	-	-	-	-	-	-0.34	-
REEDR	32.22	-	-	94.66	-	-	-40.47	-	-	SATIŞ	-	-	-2.14	-
SAHOL	33.87	-	-	92.04	-	-	-194.44	-	AŞIRI SATIM	-	-	-	-2.22	-
SASA	38.14	-	-	95.87	-	-	-44.40	-	-	-	-	-	-0.17	-
SISE	46.03	SATIŞ	-	101.02	-	-	23.20	-	-	SATIŞ	-	SATIŞ	-0.73	-
SOKM	26.69	-	AŞIRI SATIM	90.15	-	-	-134.12	-	AŞIRI SATIM	-	-	-	-1.99	-
TAVHL	41.56	-	-	98.03	-	-	-16.89	-	-	-	SATIŞ	-	-7.70	-
TECELL	39.28	-	-	103.34	-	-	-33.96	-	-	SATIŞ	SATIŞ	-	-2.73	-
THYAO	41.15	-	-	99.08	-	-	-28.15	-	-	SATIŞ	SATIŞ	-	-6.41	ALIŞ
TOASO	41.03	-	-	100.31	ALIŞ	-	39.06	-	-	-	-	-	-9.09	-
TTKOM	43.11	SATIŞ	-	104.43	-	-	-15.96	-	-	SATIŞ	SATIŞ	SATIŞ	-1.05	-
TTRAK	53.87	-	-	105.31	-	-	109.02	-	AŞIRI ALIM	-	-	-	-1.79	-
TUPRS	37.70	-	-	95.39	-	-	-109.68	-	AŞIRI SATIM	-	-	-	-1.93	-
ULKER	37.95	-	-	97.44	-	-	-72.59	-	-	SATIŞ	SATIŞ	-	-6.06	-
VAKBN	44.78	SATIŞ	-	91.34	-	-	-98.70	-	-	SATIŞ	-	SATIŞ	0.09	-
VESTL	41.74	-	-	98.34	-	-	-35.99	-	-	SATIŞ	SATIŞ	-	-1.81	-
YKBNK	34.24	-	-	93.73	-	-	-144.35	-	AŞIRI SATIM	-	-	-	-1.07	-
ZOREN	49.37	-	-	103.20	-	-	170.73	-	AŞIRI ALIM	-	-	-	-0.10	-

ŞİRKET TEMETTÜ ÖDEMELERİ

Kod	Brüt Temettü (Bin TL)	Temettü Dağıtım Oranı	Hisse Başına Brüt Tutar (TL)	Hisse Başına Net Tutar (TL)	Temettü Verimi(%)	Temettü Dağıtım Tarihi	Ödemeye Kalan Gün	Ödeme Tarihleri
BVSAN	28,878	11.72%	0.77	0.69	0.94%	21.10.2024	1	21.10.2024
GRSEL	40,000	3.69%	0.39	0.35	0.34%	21.10.2024	1	Taksit : 21.10.2024 - 20.06.2024
BRKSN	5,200	7.37%	0.17	0.15	0.66%	22.10.2024	2	Taksit : 22.10.2024 - 25.07.2024
MEDTR	35,000	135.31%	0.29	0.26	0.65%	23.10.2024	3	23.10.2024
OSMEN	93,000	18.38%	3.39	3.05	2.75%	25.10.2024	5	Avans : 31.01.2024 - 25.10.2024 - 29.07.2024 - 29.05.2024
AGYO	26,334	4.05%	0.10	0.10	1.38%	30.10.2024	10	30.10.2024
PCILT	100,000	32.27%	0.84	0.76	4.37%	30.10.2024	10	30.10.2024
EYGYO	23,759	10.53%	0.12	0.12	1.65%	31.10.2024	11	Taksit : 31.10.2024 - 30.09.2024
TTRAK	9,000,000	96.34%	89.94	80.95	12.42%	08.11.2024	19	08.11.2024
DGNMO	100,000	13.92%	0.29	0.26	3.21%	20.11.2024	31	20.11.2024
FROTO	20,194,871	41.17%	57.55	51.80	5.95%	22.11.2024	33	22.11.2024
ASELS	510,000	7.00%	0.11	0.10	0.19%	25.11.2024	36	25.11.2024
AYEN	1,021,688	91.05%	3.68	3.31	13.78%	29.11.2024	40	Taksit : 29.11.2024 - 31.10.2024 - 30.09.2024 - 29.08.2024 - 31.07.2024 - 01.07.2024
TCCELL	6,276,998	50.00%	2.85	2.57	3.35%	05.12.2024	46	05.12.2024
BORSK	107,000	13.00%	0.45	0.40	2.10%	06.12.2024	47	06.12.2024
LIDER	82,500	13.58%	0.50	0.45	0.60%	10.12.2024	51	Taksit : 10.12.2024 - 22.10.2024 - 16.08.2024 - 24.06.2024
FORTE	7,555	89.47%	0.11	0.10	0.26%	11.12.2024	52	11.12.2024
GRTHO	14,900	2.92%	0.12	0.11	0.11%	13.12.2024	54	Taksit : 13.12.2024 - 13.09.2024 - 22.07.2024
EBEBK	80,000	26.48%	0.50	0.45	1.18%	16.12.2024	57	Taksit : 16.12.2024 - 15.10.2024
BIMAS	6,072,000	39.32%	10.00	9.00	2.17%	18.12.2024	59	Taksit : 18.12.2024 - 02.10.2024 - 17.07.2024
ALKLC	9,968	18.01%	0.09	0.08	0.26%	20.12.2024	61	20.12.2024
PAGYO	249,159	9.45%	2.86	2.86	5.46%	24.12.2024	65	Taksit : 24.12.2024 - 10.07.2024
DCTTR	4,431	50.07%	0.03	0.03	0.15%	31.12.2024	72	Taksit : 31.12.2024 - 29.11.2024 - 31.10.2024
MSGYO	99,858	11.44%	0.74	0.74	5.71%	18.03.2025	149	Taksit : 18.03.2025 - 22.01.2025 - 22.10.2024

Yabancı Takas Oranı



BİST 100 Kapanış ve İşlem Hacmi(Milyar TL)

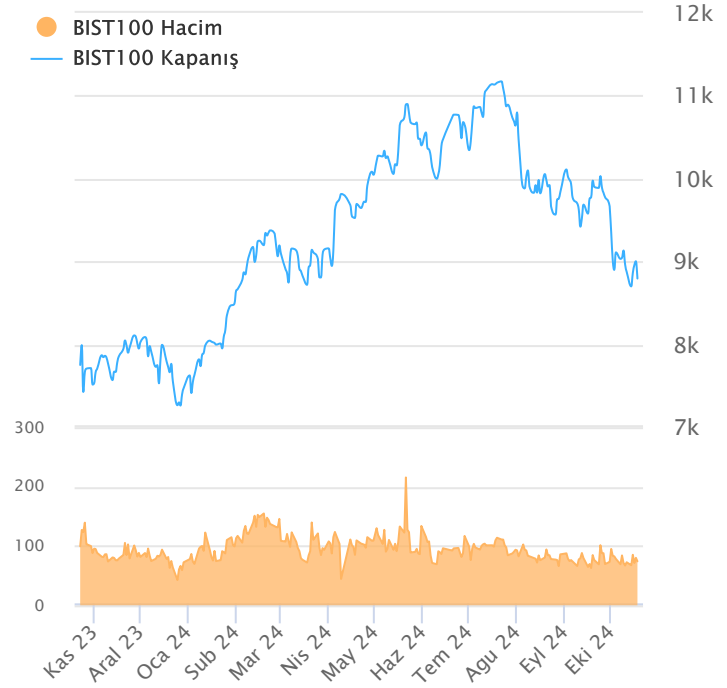

TEKNİK GÖSTERGELER AÇIKLAMA

RSI

RSI ilgili periyoddaki kapanış değerlerini periyodun bir önceki kapanış değerleriyle kıyaslayarak hesaplanan kısa ve orta vadeli trendin yönü hakkında öngörüde bulunmayı sağlayan bir göstergedir. İndikatör 0'la 100 arasında değer alır. RSI da genellikle 30 ve 70 referans değerleri kullanılmakla beraber 50 seviyesi de kullanılabilir. Genel kabul görmüş yaklaşım uygulamada, 30 referans değerinin altına inen RSI değerlerinin "aşırı satım", 70 değerinin üzerine çıkan RSI değerlerinin de "aşırı alım" işaret ettiği yönünde. RSI 'ın yorumlanışında kullanılan bir diğer yöntemse uyumsuzluklardır. Yükselen bir piyasada RSI daki yeni oluşan dip ve tepelerin bir önceki dip ve tepelerden daha yüksekte oluşması beklenirken, alçalan bir piyasada RSI daki dip ve tepelerin bir önceki dip ve tepelerden daha aşağıda oluşması beklenir. Bunun gerçekleşmediği durumlar uyumsuzluk olarak kabul edilebilir.

Momentum

Belirlenmiş olan bir süre içinde fiyatların değişim hızını ölçen bir göstergedir. Son günün kapanışının, x gün önceki kapanışı bölünmesinin 100 ile çarpımı olarak hesaplanan Momentum'da bu iki günün eşit olduğu durumlarda bulunacak olan 100 değeri referans değeri olarak kabul edilir. Kullanım açısından 110 seviyenin üzeri "aşırı alım", 90 seviyesinin altı ise "aşırı satım" olarak kabul edilebilir. Ayrıca Momentum'la 100 referans çizginin kesişme noktalarında Momentum'un referans değerini yukarı kesmesi "al" aşağı kesmesi ise "sat" sinyali olarak kabul edilebilir. Uyumsuzluklar: Fiyatlar yükselirken ve yeni zirveler yaparken, göstergenin yeni zirve yapamaması veya fiyatlar yeni dip yaparken, göstergenin yeni dip yapmaması. Bu durumu trend değişikliğinin erken sinyali olarak değerlendirilmelidir.

MACD

Genelde 26 ve 12 günlük olarak kullanılan iki üssel hareketli ortalamaların farkı olan Macd, kısa vadeli üssel ortalamaların uzun vadeliye göre olan pozisyonlarını değerlendirerek trendin yönü hakkında bilgi vermeye çalışır. MACD orta vadeli indikatörlerden biridir. Macd'nin 0 olduğu seviyede 12 günlük üssel hareketli ortalamaya 26 günlük üssel ortalamaya eşittir. 12 günlük 26 günlük üzerine çıktığı durumlarda ise Macd pozitif değerler alacaktır. Tersine 12 günlük 26 günlük altına indiği durumlarda ise Macd negatif olacaktır. Yorumlamalarda 12 günlük hareketli ortalamaların 26 günlük hareketli ortalamadan uzaklaştığı yani Macd'nin 0 değerinin altında yada üzerinde olduğu durumlar "al" ve "sat" olarak değerlendirilebilir. Ancak bu bölgelerde olmanın ürettikleri sinyaller referans değeri kullanan diğer göstergelere göre daha zayıftır. Fiyatların trend yönünde aşırı bir hareketi olduğunu söylese de dönüş zamanı hakkında kesin bilgiler vermez. Macd'nin yorumlanmasında önem taşıyan bir diğer yöntemde uyumsuzluklara dikkat edilmesidir.

CCI

Mal piyasaları için Donald Lambert tarafından uyarlanmış olan CCI, hesaplanışındaki özellikler nedeniyle rahatlıkla hisse senedi piyasasına da kullanılan bir osilatördür. Bir çok analist bu göstergesi aşırı alım / aşırı satım bölgelerini gösteren osilatör olarak kullanır. CCI +100 ile -100 arasında bir değer alır. +100'ün üzerinde olması demek, kağıdın fiyatının aşırı yükselmiş olması, -100'ün altında olması ise aşırı düşmüş olması demektir. ("aşırı alım ve aşırı satım") CCI'nin yorumlanmasında önem taşıyan bir diğer yöntemde uyumsuzluklara dikkat edilmesidir

Hareketli Ortalama (HO)

Hareketli Ortalama: bir dizinin verilen zaman aralığı içerisindeki ortalamasının hesaplanması için kullanılan bir yöntemdir. "Hareketli" kelimesi aslında ortalamaların durağan olmayıp zaman içinde eklenen veriye göre sürekli olarak kendini yeniden revize etmesi anlamında kullanılır. Kullandıkları datalarda hangi dönemin datalarına önem verdikleri açısından basit, ağırlıklı, üssel, üçgen ve değişken olmak üzere beş farklı yöntemle hesaplanabilirler. Basit hareketli ortalamada periyod içindeki tüm günler aynı önemde kabul edilir. Ancak son günlerin önemini atlayan bu yaklaşıma karşı ağırlıklı hareketli ortalamada da ilk günlerin önemi azaltılarak ağırlık son günlere kaydırılır. Üssel hareketli ortalamada ise ağırlığın yine son günlere verilmesine karşın ilk günler ağırlıklı hareketli ortalamada olduğu gibi göz ardı edilmez

Teknik Metodoloji ve Risk Uyarıları

Tabloların hazırlanmasında Finnet veri terminali kullanılmış olup, datalar Finnet tarafından sağlanmıştır. BİST-50 Hisseleri Teknik değerlendirme tablosunda, Bazı önemli teknik göstergeler, hareketli ortalamalar değerleri, sinyalleri, aşırı alım-satım bölgeleri belirtilmiştir. Destek, Direnç ve PIVOT seviyeleri Trive Yatırım'ın belirlediği destek ve direnç seviyeleri değildir. Tüm tablolarda yer alan veriler günlük güncellenmektedir. Tüm bu veriler Finnet veri terminalinden alınmıştır. Teknik göstergelerin son aldığı değerler belirtilmiştir. Sadece teknik göstergelere bakılıp yatırım kararı verilmesi doğru sonuçlar doğurmayabilir. Bu bültende hazırlanan tablolar tek başına yeterli bir gösterge olmayıp, temel ve diğer gelişmelerin devre dışı bırakıldığının unutulmaması gerekmektedir. Trive Yatırım'ın söz konusu bilgi ve görüşlerde meydana gelebilecek değişikliklerden yatırımcıları haberdar etme yükümlülüğü bulunmamaktadır. Trive Yatırım bu bilgilerin veya bu bilgilere dayalı olarak yapılan tahmin, çıkarım veya görüşlerin doğruluğu, tamlığı veya uygunluğuna ilişkin açık veya zımni hiçbir beyan veya taahhütte bulunmamaktadır.

YASAL UYARI

Burada yer alan bilgiler Trive Yatırım tarafından genel bilgilendirme amacı ile hazırlanmıştır. Yatırım bilgi, yorum ve tavsiyeleri yatırım danışmanlığı kapsamında değildir. Yatırım danışmanlığı hizmeti, SPK tarafından yetkilendirilmiş yetkili kuruluşlar tarafından kişilerin risk ve getiri tercihleri dikkate alınarak sözleşme imzalanmak suretiyle kişiye özel olarak sunulmaktadır. Burada yer alan yorum ve tavsiyeler ise genel nitelikte olup tavsiyede bulunanların kişisel görüşlerine dayanmaktadır. Herhangi bir yatırım aracının alım-satım önerisi ya da getiri vaadi olarak yorumlanmamalıdır. Bu görüşler mali durumunuz ile risk ve getiri tercihlerinize uygun olmayabilir. Bu nedenle, sadece burada yer alan bilgilere dayanarak yatırım kararı verilmesi beklentilerinize uygun sonuçlar doğurmayabilir. Tüm veriler, Trive Yatırım tarafından güvenilir olduğuna inanılan kaynaklardan alınmıştır. Burada yer alan fiyatlar, veriler ve bilgilerin tam ve doğru olduğu garanti edilemez; içerik, haber verilmeksizin değiştirilebilir. Bu kaynakların kullanılması nedeni ile ortaya çıkabilecek hatalardan veya zararlardan kurum çalışanları ile Trive Yatırım sorumlu değildir.

Adres: Reşitpaşa Mah. Eski Büyükdere Cad. No:2 İç Kapı No: 6 Sarıyer / İstanbul www.trive.com.tr

Kaynaklar: Trive Yatırım Araştırma, Matrics ve Finnet

Raporu Hazırlayan Birim : Trive Yatırım Araştırma ve Strateji Departmanı

Mail: destek@trive.com.tr

Tel: 444 39 34