

Borsa İstanbul	İşl. Hac.(Milyar TL)	Son	Gün %	Hafta %	Ay %
BİST 100	69.0	9,888	-0.13%	3.24%	2.27%
BİST 30	52.8	10,983	0.20%	4.28%	3.24%
BİST Sanayi	41.6	13,124	-0.94%	0.49%	-0.38%
BİST Banka	14.4	14,137	1.04%	6.86%	4.50%
Bist Tüm	103.5	11,318	-0.25%	2.69%	2.05%

Borsa İstanbul	Piy.Değ. (Milyar TL)	Son	S1 Haf.	S1 Ay	S3 Ay
Yabancı Payı	2,170.6	38.29%	38.57%	37.67%	38.00%

Döviz Kurları	Düşük	Yüksek	Son	Gün %	Hafta %	Ay %
USDTRY	34.0793	34.1732	34.1326	0.03%	0.27%	0.44%
EURTRY	37.8914	38.1886	37.9795	-0.46%	0.26%	-0.16%
GBPTRY	45.2500	45.6573	45.6196	0.21%	1.45%	1.32%
EURUSD	1.1083	1.1170	1.1112	-0.46%	-0.19%	-0.72%
GBPUSD	1.3249	1.3360	1.3348	0.24%	1.00%	0.99%

Döviz Sepetleri	Son	Gün %	Hafta %	Ay %
Sepet Kur	35.9941	-0.05%	0.77%	0.41%
Dolar Endeksi (DXY)	100.9130	0.17%	0.23%	0.23%

VİOP Sözleşme	Vadesi	VKGS	Son	Gün %	Hafta %	Ay %
F_XU0301024	31 Eki	38	11,376.50	0.12%	3.85%	-0.02%
F_XAUUSD1024	31 Eki	38	2,644.80	0.39%	1.68%	3.81%
F_USDTRY0924	30 Eyl	7	34.36	-0.08%	-0.52%	-3.06%
F_EURTRY0924	30 Eyl	7	38.27	-0.21%	-0.49%	-3.62%

Tahvil Faizleri	Düşük	Yüksek	Son	Önc. Gün	Önc. Haf	Önc. Ay
TL Referans Faiz	50.25	50.25	50.25	48.74	47.80	50.61
Türkiye 1 yıllık	44.13	44.39	44.39	44.83	45.84	44.75
Türkiye 2 yıllık	37.41	39.63	37.45	38.41	38.15	38.71
Türkiye 5 yıllık	28.23	31.81	28.58	28.52	29.73	27.01
Türkiye 10 yıllık	21.58	24.04	23.94	23.61	23.78	25.44
ABD 10 yıllık	3.74	3.74	3.74	3.73	3.62	3.82
Almanya 10 yıllık	2.17	2.22	2.22	2.22	2.16	2.23

Emtia	Düşük	Yüksek	Son	Gün %	Hafta %	Ay %
Altın Ons	2,613.91	2,634.86	2,628.57	0.24%	1.79%	4.62%
Gram Altın	2,934.49	2,958.51	2,956.80	1.19%	3.68%	5.41%
Gümüş Ons	30.36	31.19	30.69	-1.55%	-0.14%	2.88%
Gram Gümüş	33.34	34.21	33.69	-1.51%	0.27%	3.35%
Brent	72.48	74.50	73.56	-0.65%	1.38%	-6.03%
WTI	69.36	71.65	70.54	-0.82%	1.66%	-5.56%

Dünya Endeksleri	Son	Gün %	Hafta %	Ay %
S&P 500	5,719	0.28%	1.52%	1.49%
DOW 30	42,125	0.15%	1.21%	2.31%
NASDAQ	17,974	0.14%	2.17%	0.54%
CAC40	7,508	0.10%	0.79%	-0.91%
DAX	18,847	0.68%	1.15%	1.15%
FTSE	8,260	0.36%	-0.23%	-0.82%
NIKKEI 225	37,724	0.00%	3.12%	-1.67%

En Çok Yükselen Hisseler XU100				En Çok Düşen Hisseler XU100			
Hisseler	Gün %	Kapanış	Hacim	Hisseler	Gün %	Kapanış	Hacim
VAKBN	3.10%	23.28	381.4	TSKB	-5.21%	11.82	369.9
MIATK	2.91%	45.24	1,232.1	ENERY	-4.82%	205.50	160.6
BIMAS	2.63%	585.00	2,179.5	BRSAN	-4.77%	479.00	686.2
TMSN	2.37%	138.40	243.5	BRYAT	-4.06%	2,007.00	120.4
AKSEN	2.28%	38.50	168.2	ALFAS	-3.83%	54.00	91.9
TTKOM	2.04%	52.45	988.3	KAYSE	-3.78%	22.90	76.5
ISGYO	2.03%	18.10	137.6	TABGD	-3.69%	143.50	257.9
KTLEV	1.88%	54.10	324.2	ULKER	-3.64%	150.80	702.1
AKBNK	1.83%	61.25	3,124.7	GOLTS	-3.62%	452.00	179.6
TUPRS	1.57%	168.50	3,399.0	AKFYE	-3.60%	19.28	178.6

Para Girişi Gözlenenler XU100				Hacmi En Yüksek Hisseler			
Hisseler	Hacim	Kap.	Hac. %	Hisseler	Hacim	Kap.	Gün %
TUPRS	3,399	168.50	15.66%	THYAO	7,033	296.00	-1.17%
ASELS	2,102	59.30	11.61%	ISCTR	3,935	13.55	1.04%
MIATK	1,232	45.24	262.81%	YKBNK	3,511	29.58	0.41%
TTKOM	988	52.45	40.52%	TUPRS	3,399	168.50	1.57%
VESTL	284	66.30	67.97%	EREGL	3,397	49.34	-0.72%
DOHOL	237	15.10	30.25%	AKBNK	3,125	61.25	1.83%
AKSEN	168	38.50	35.98%	SASA	2,249	4.44	0.23%
ISGYO	138	18.10	98.75%	KCHOL	2,192	185.10	-0.32%
CANTE	134	1.67	16.79%	BIMAS	2,179	585.00	2.63%
				KOZAL	2,135	23.58	-3.12%

BIST 100	USDTRY	10 Yıllık Faiz TR	XAUUSD
9,888	34.133	23.94	2,628.57
-0.13%	0.03%	0.00%	0.24%

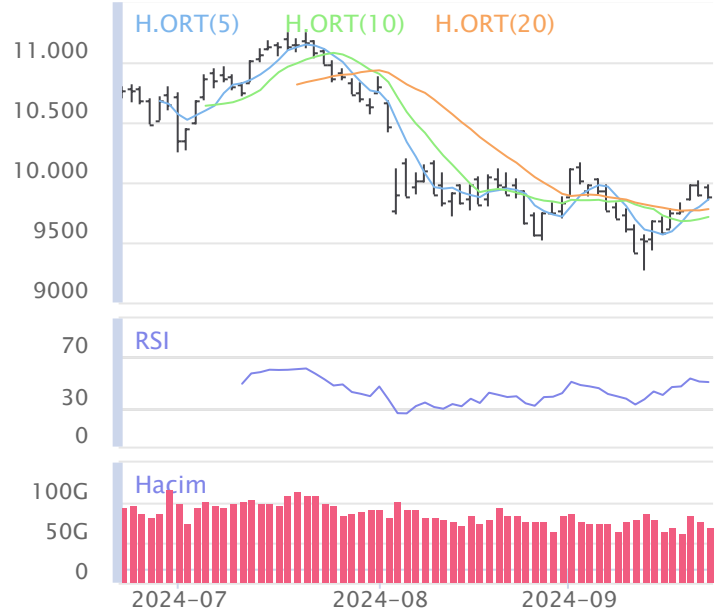

XU100	Zarar Kes	Düşük	Yüksek	Aort	Son		
	9,665.16	9,857.72	9,980.91	9,887.75	9,887.75		
Performans				Dolar Bazında Performans			
Gün%	Haf%	Aylık%	Yb%	Gün%	Haf%	Aylık%	Yb%
-0.13	3.24	2.27	32.36	-0.06	2.82	1.96	14.60
Destek 3	Destek 2	Destek 1	Kapanış	Direnç 1	Direnç 2	Direnç 3	
9,713.49	9,785.60	9,836.68	9,887.75	9,959.87	10,031.98	10,083.06	
İşlem Hacmi (mn TL)				Hareketli Ortalamalar (HO)			
Son	5 Günlük Ort.	5 HO	10 HO	20 HO	50 HO		
68,987	76,636	9,859.25	9,712.39	9,777.66	10,165.20		
5 gün ortalama hacmin %10 altında			0.29%	1.81%	1.13%	-2.73%	
Teknik Göstergeler							
RSI		MOM		CCI		MACD	
50.54	AŞAĞI	102.74	YUKARI	65.06	AŞAĞI	-67.11	YUKARI

BİST 100 endeksinde ilk önemli destek seviyesi 9,836.68 seviyesinde bulunuyor. Bu seviyenin olası aşağı yönlü ataklarda aşağı yönlü kırılması durumunda zarar kes seviyesini 9,665.16 olarak değerlendirmekteyiz. Yukarı yönlü hareketlerde ise öncelikli direnç 9,959.87 seviyesinden geçmektedir. Bu direncin yukarı yönlü kırılması durumunda 10,083.06 seviyesini öncelikli kısa vadeli teknik hedef olarak değerlendirmekteyiz.

BİST 100 endeksi son işlem gününün %0.13 değer kaybıyla 9,887.75 seviyesinden tamamlamıştır. Endeks gün içinde en düşük 9,857.72 en yüksek 9,980.91 seviyesini gördü. Toplam işlem hacmi 103.5 milyar TL olarak gerçekleşti. Sektör endekslerinden en çok değer kazanan %2.20 ile BİST FİN. KİR. FAKTORİNG endeksi olurken, en çok değer kaybeden ise %2.30 ile BİST MADENCİLİK endeksi olarak gerçekleşti. İşlem hacmi en yüksek 41.6 milyar TL ile BİST SİNAİ oldu.

*BİST 100 endeksi içerisinde yer alan 27 hissenin fiyatı artarken 70 hissenin fiyatı azaldı. 3 hissenin fiyatında değişim olmadı.

ABD borsalarının dünü pozitif tamamladıkları gözlemlendi. Kapanışta S&P 500 %0.28, Dow Jones %0.15, Nasdaq %0.14 değer kazandı.

Avrupada Almanya DAX endeksi 0.68 yükselirken İngiltere FTSE endeksi günü 0.36 yükselişle tamamladı.

Türkiye'nin 10 yıllık tahvil faizi bir önceki güne göre 32.5 baz puan yükselerek günü 23.94 seviyesinden tamamlamıştır.

ABD 10 yıllık tahvil faizinde bir önceki güne göre 1.5 baz puan yükselerek günü 3.74 seviyesinden tamamlamıştır.

F_XU0301024	Zarar Kes	Düşük	Yüksek	Aort	Son		
	11,076.20	11,306.75	11,469.75	11,380.25	11,370.00		
Performans			Açık Pozisyon				
Gün%	Haf%	Sayısı	Değişimi				
0.12%	3.85%	446,359.0	-3,274.0				
Destek 3	Destek 2	Destek 1	Kapanış	Direnç 1	Direnç 2	Direnç 3	
11,131.58	11,219.17	11,294.58	11,370.00	11,457.58	11,545.17	11,620.58	
İşlem Miktarı (Adet)			Hareketli Ortalamalar (HO)				
Son	5 Günlük Ort.	5 HO	10 HO	20 HO	50 HO		
198,161.00	189,712.00	11,331.70	11,157.73	11,310.08	12,020.83		
5 gün ortalama miktarın 4% üzerinde		0.34%	1.90%	0.53%	-5.41%		
Teknik Göstergeler							
RSI	MOM	CCI	MACD				
46.72	AŞAĞI	103.23	YUKARI	50.03	YUKARI	-184.48	YUKARI

BİST30 endeks vadeli işlem sözleşmesinde ilk destek 11,294.58 seviyesinde bulunuyor. Bu seviyenin aşağı yönlü kırılması durumunda zarar kes seviyesi 11,076.20 olarak değerlendirilebilir. Yukarı yönlü hareketlerde direnç 11,457.58 seviyesinden geçmektedir. Direnç seviyesinin yukarı yönlü kırılması durumunda 11,620.58 seviyesi öncelikli kısa vadeli teknik hedef olacaktır. Sözleşmede toplam açık pozisyon sayısı 446359 adet olup açık pozisyonda önceki işlem gününe göre 3274 adetlik azalış dikkat çekmektedir.

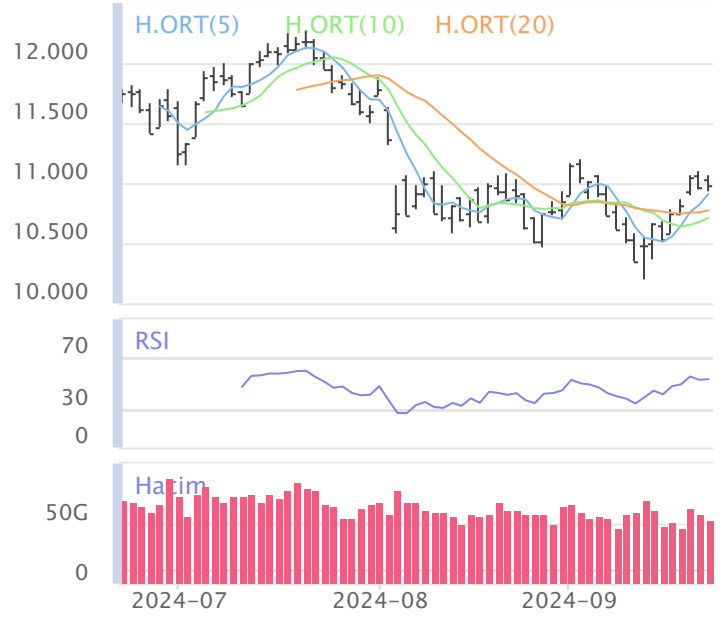

XUSIN	Zarar Kes	Düşük	Yüksek	Aort	Son		
	12,784.39	13,106.22	13,308.62	13,124.16	13,124.16		
Performans				Endekse Göre Performans			
Gün%	Haf%	Aylık%	Yb%	Gün%	Haf%	Aylık%	Yb%
-0.94	0.49	-0.38	13.81	-0.81	-2.67	-2.59	-14.02
Destek 3	Destek 2	Destek 1	Kapanış	Direnç 1	Direnç 2	Direnç 3	
12,848.31	12,977.27	13,050.71	13,124.16	13,253.11	13,382.07	13,455.51	
İşlem Hacmi (mn TL)			Hareketli Ortalamalar (HO)				
Son	5 Günlük Ort.	5 HO	10 HO	20 HO	50 HO		
41,612	45,836	13,168.76	13,052.29	13,145.51	13,726.37		
5 gün ortalama hacmin -%9 altında		-0.34%	0.55%	-0.16%	-4.39%		
Teknik Göstergeler							
RSI	MOM	CCI	MACD				
45.47	AŞAĞI	100.60	YUKARI	8.06	AŞAĞI	-138.10	YUKARI

BİST sanayi endeksinde birinci destek seviyesi 13,050.71 seviyesinden geçmekte olup bu seviyenin aşağı yönlü kırılması durumunda zarar kes seviyesi olarak 12,784.39 seviyesi kullanılabilir. Yukarı yönlü ataklarda ise direnç 13,253.11 seviyelerinden geçmektedir. Bu direnç seviyesinin yukarı yönlü kırılması durumunda ise 13,455.51 seviyesi öncelikli kısa vadeli teknik hedef konumunda değerlendirilebilir.



XBANK	Zarar Kes	Düşük	Yüksek	Aort	Son		
	13,745.52	14,051.59	14,272.29	14,136.98	14,136.98		
Performans				Endekse Göre Performans			
Gün%	Haf%	Aylık%	Yb%	Gün%	Haf%	Aylık%	Yb%
1.04	6.86	4.50	62.17	1.17	3.51	2.18	22.52
Destek 3	Destek 2	Destek 1	Kapanış	Direnç 1	Direnç 2	Direnç 3	
13,814.25	13,932.92	14,034.95	14,136.98	14,255.65	14,374.32	14,476.35	
İşlem Hacmi (mn TL)			Hareketli Ortalamalar (HO)				
Son	5 Günlük Ort.	5 HO	10 HO	20 HO	50 HO		
14,422	16,398	13,856.29	13,552.84	13,733.17	14,148.58		
5 gün ortalama hacmin -%12 altında		2.03%	4.31%	2.94%	-0.08%		
Teknik Göstergeler							
RSI	MOM	CCI	MACD				
56.15	YUKARI	106.70	YUKARI	91.11	YUKARI	-44.52	YUKARI

BİST banka endeksinde ilk etapta olası geri çekilmelerde birinci destek seviyesi konumunda olan 14,034.95 seviyesinin alım yönünde izlenebileceği düşüncesindeyiz. Zarar kes seviyesini ise 13,745.52 seviyesi olarak belirlemekteyiz. Alım pozisyonlarında bu seviyenin altına dikkat edilmeli. Olası yukarı yönlü ataklarda ise ilk etapta 14,255.65 birinci direnç seviyesinin aşılması durumunda teknik olarak kısa vadede yukarı hareket hız kazanabilir. Olası böyle bir durumda 14,476.35 seviyesi öncelikli kısa vadeli teknik hedef konumunda olacaktır.

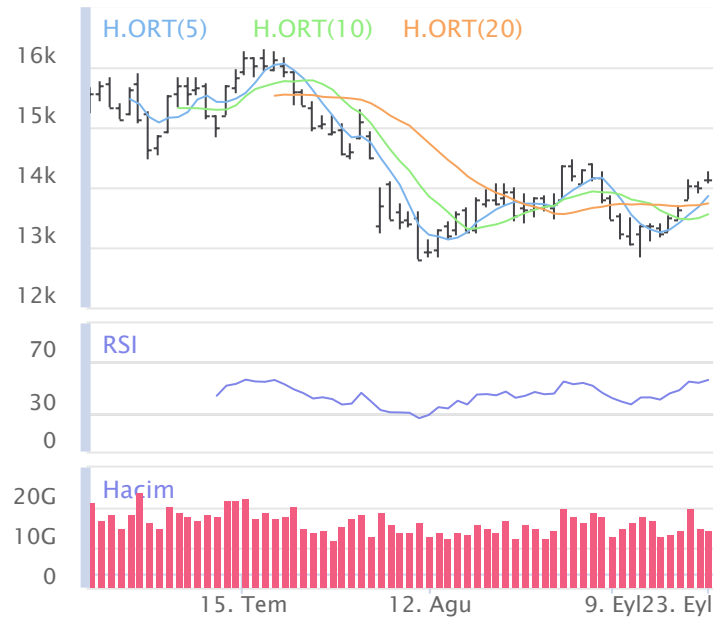

Şirketlerden Haberler

OBAMS	23.09.2024 21:33 Oba Makarnacılık Sanayi Ve Ticaret A.Ş. 23.09.2024 Tarihli Pay Geri Alım İşlemleri Hakkında, Haberin Devamı
PAPIL	23.09.2024 19:51 Pabilon Savunma Teknoloji Ve Ticaret A.Ş. 14.06.2022 Tarihinde Başlatılan Pay Geri Alım İşlemlerinin Sonlandırılması Hk Haberin Devamı
GLYHO	23.09.2024 19:12 Global Yatırım Holding A.Ş. 01.01.2024-30.06.2024 Dönemi Faaliyet Raporu Haberin Devamı
KRVGD	23.09.2024 18:36 Kervan Gıda Sanayi Ve Ticaret A.Ş. 23.09.2024 TARİHLİ PAY GERİ ALIMI HAKKINDA, Haberin Devamı
INVES	23.09.2024 18:33 Investco Holding A.Ş. Pay Geri Alım İşlemleri Hk Haberin Devamı
VERUS	23.09.2024 18:32 Verusa Holding A.Ş. Pay Geri Alım İşlemleri Hk Haberin Devamı
GEDIK	23.09.2024 18:13 Gedik Yatırım Menkul Değerler A.Ş. İç Kaynaklardan Bedelsiz Sermaye Artırımı-Esas Sözleşme Tescili Hakkında Haberin Devamı
ALVES	23.09.2024 18:11 Alves Kablo Sanayi ve Ticaret A.Ş. HES Kablo İhalesi hk Haberin Devamı
RALYH	23.09.2024 18:08 Ral Yatırım Holding A.Ş. Kayıtlı Sermaye Tavanı Artırımına İlişkin SPK Başvurusu Haberin Devamı
GRSEL	23.09.2024 17:16 Gür-Sel Turizm Taşımacılık ve Servis Ticaret A.Ş. Yunanistan'ın Selanik şehrindeki ihaleye katılım Haberin Devamı
RALYH	23.09.2024 15:25 Ral Yatırım Holding A.Ş. Payların Geri Alınmasına İlişkin Bildirim Haberin Devamı
RALYH	23.09.2024 14:00 Ral Yatırım Holding A.Ş. İhale Sonuç Bildirimi Haberin Devamı
CEMTS	23.09.2024 13:46 Çemtaş Çelik Makina Sanayi Ve Ticaret A.Ş. Arazi dahil Güneş Enerjisi Santrali yatırımı hk Haberin Devamı
MIATK	23.09.2024 09:39 Mia Teknoloji A.Ş. ASELSANNET ile "Özel Güvenlik Altyapı Donanımları" Anlaşması Haberin Devamı
MKK	23.09.2024 09:28 Merkezi Kayıt Kuruluşu A.Ş.,İmaş Makina Sanayi A.Ş. Hak Kullanım İşlemleri Haberin Devamı
TATEN	23.09.2024 08:01 Tatlıpınar Enerji Üretim A.Ş. Tatlıpınar Enerji Yardımcı Kaynak GES Kapasite Artırımı Hk Haberin Devamı
RYGYO	23.09.2024 00:03 Reysaş Gayrimenkul Yatırım Ortaklığı A.Ş. REYSAŞ GYO 30.06..2024 FAALİYET RAPORU Haberin Devamı
BFREN	21.09.2024 00:51 Bosch Fren Sistemleri Sanayi ve Ticaret A.Ş. 30.06.2024 tarihli Faaliyet Raporu Haberin Devamı
SNICA	21.09.2024 00:31 Sanica Isı Sanayi A.Ş. 30.06.2024 Faaliyet Raporu Haberin Devamı
INFO	20.09.2024 22:44 İno Yatırım Menkul Değerler A.Ş. 30.06.2024 Tarihli Faaliyet Raporu Haberin Devamı
EUREN	20.09.2024 22:18 Europen Endüstri İnşaat Sanayi ve Ticaret A.Ş. 30.06.2024 Faaliyet Raporu Haberin Devamı
BINHO	20.09.2024 21:31 1000 Yatırımlar Holding A.Ş. Faaliyet Raporu Haberin Devamı
EKSUN	20.09.2024 20:17 Eksun Gıda Tarım Sanayi Ve Ticaret A.Ş. 01.01.2024 - 30.06.2024 Dönemi Faaliyet Raporu Haberin Devamı
OBAMS	20.09.2024 19:58 Oba Makarnacılık Sanayi Ve Ticaret A.Ş. 20.09.2024 Tarihli Pay Geri Alım İşlemleri Hakkında, Haberin Devamı
KOZAL	20.09.2024 19:56 Koza Altın İşletmeleri A.Ş. Yönetim Kurulu Faaliyet Raporu 30.06.2024 Haberin Devamı

BİST-50 HİSSELERİ TEKNİK DEĞERLENDİRME

Kod	RSI			MOMENTUM			CCI			5HO	10HO	20HO	MACD	
	Değer	Sinyal	Bölge	Değer	Sinyal	Bölge	Değer	Sinyal	Bölge	Sinyal	Sinyal	Sinyal	Değer	Sinyal
XU030	53.49	-	-	104.20	-	-	86.46	-	-	-	-	-	-38.79	-
XU050	51.96	-	-	103.49	-	-	76.31	-	-	-	-	-	-47.59	-
XU100	50.54	-	-	102.74	-	-	65.06	-	-	-	-	-	-67.11	-
XBANK	56.15	-	-	106.70	-	-	91.11	-	-	-	-	-	-44.52	-
XUSIN	45.47	-	-	100.60	-	-	8.06	-	-	SATIŞ	SATIŞ	SATIŞ	-138.10	-
AEFES	35.18	-	-	94.51	-	-	-132.79	-	AŞIRI SATIM	SATIŞ	-	-	-9.56	-
AKBNK	57.08	-	-	108.50	-	-	103.37	-	AŞIRI ALIM	-	-	-	-0.02	-
ALARK	41.51	-	-	102.03	-	-	-23.87	-	-	-	-	-	-1.77	-
ARCLK	50.14	ALIŞ	-	105.58	-	-	106.77	-	AŞIRI ALIM	-	-	-	-2.65	-
ASELS	55.68	-	-	105.05	-	-	125.15	-	AŞIRI ALIM	-	-	-	0.06	-
ASTOR	52.92	-	-	101.81	ALIŞ	-	50.00	SATIŞ	-	-	-	-	0.17	-
BIMAS	54.40	-	-	104.46	-	-	53.70	-	-	-	ALIŞ	ALIŞ	7.15	-
BRSAN	50.52	-	-	87.17	SATIŞ	AŞIRI SATIM	-87.37	-	-	-	-	SATIŞ	28.32	SATIŞ
CWENE	34.75	-	-	92.60	-	-	-84.77	-	-	-	-	-	-7.33	-
DOAS	43.97	-	-	101.20	-	-	-45.60	-	-	SATIŞ	-	-	-2.61	-
DOHOL	48.39	-	-	102.58	-	-	42.82	-	-	-	-	ALIŞ	-0.27	-
EGEEN	47.47	-	-	100.23	-	-	-14.07	-	-	-	SATIŞ	SATIŞ	-47.82	-
EKGYO	57.40	-	-	106.32	ALIŞ	-	47.82	-	-	-	-	-	0.05	ALIŞ
ENJSA	47.19	-	-	102.79	ALIŞ	-	72.36	-	-	-	-	ALIŞ	-1.32	-
ENKAI	45.22	-	-	96.23	-	-	-129.02	-	AŞIRI SATIM	-	-	-	0.32	-
EREGL	53.11	-	-	106.06	-	-	117.93	-	AŞIRI ALIM	-	-	-	-0.33	-
EUPWR	42.96	-	-	97.93	-	-	-59.48	-	-	SATIŞ	SATIŞ	-	-1.76	-
FROTO	47.86	-	-	101.96	ALIŞ	-	5.03	-	-	-	SATIŞ	-	-7.87	-
GARAN	63.70	-	-	113.13	-	AŞIRI ALIM	159.58	-	AŞIRI ALIM	-	-	-	0.64	-
GESAN	49.62	SATIŞ	-	105.82	-	-	43.78	SATIŞ	-	SATIŞ	-	-	-0.38	-
GUBRF	71.65	-	AŞIRI ALIM	114.63	-	AŞIRI ALIM	111.30	-	AŞIRI ALIM	-	-	-	8.30	-
HALKB	58.84	-	-	107.90	-	-	92.07	-	-	-	-	-	0.08	-
HEKTS	58.03	-	-	111.42	-	AŞIRI ALIM	117.31	-	AŞIRI ALIM	-	-	-	0.02	-
ISCTR	52.92	-	-	106.53	-	-	93.01	-	-	-	-	-	-0.18	-
KCHOL	49.15	-	-	104.40	-	-	55.32	-	-	-	-	-	-3.67	-
KONTR	38.96	-	-	95.98	-	-	-56.90	-	-	SATIŞ	-	-	-1.78	-
KOZAL	47.00	SATIŞ	-	103.06	-	-	7.30	-	-	SATIŞ	SATIŞ	SATIŞ	-0.16	-
KRDMD	54.35	-	-	112.28	-	AŞIRI ALIM	102.43	-	AŞIRI ALIM	-	-	-	-0.26	-
MGROS	44.56	-	-	100.20	-	-	-51.82	-	-	-	-	-	-1.59	-
MIATK	40.38	-	-	99.56	-	-	-6.87	-	-	ALIŞ	ALIŞ	-	-2.19	-
ODAS	38.23	-	-	100.60	ALIŞ	-	-42.49	-	-	-	-	-	-0.27	-
OYAKC	39.59	-	-	98.51	-	-	-59.50	-	-	SATIŞ	SATIŞ	-	-1.86	-
PETKM	53.34	-	-	102.08	ALIŞ	-	60.40	SATIŞ	-	-	-	-	0.11	-
PGSUS	57.56	-	-	105.81	-	-	54.66	SATIŞ	-	SATIŞ	-	-	6.03	-
SAHOL	61.51	-	-	106.11	-	-	123.93	-	AŞIRI ALIM	-	-	-	1.11	-
SASA	42.74	-	-	101.14	ALIŞ	-	5.69	-	-	-	-	-	-0.22	-
SISE	47.62	-	-	103.44	-	-	77.10	-	-	-	-	-	-0.69	-
SMRTG	41.38	-	-	98.32	-	-	-67.57	-	-	SATIŞ	SATIŞ	-	-1.00	-
SOKM	28.50	-	AŞIRI SATIM	87.30	-	AŞIRI SATIM	-63.18	-	-	-	-	-	-3.12	-
TAVHL	48.41	SATIŞ	-	95.22	-	-	-103.40	-	AŞIRI SATIM	-	-	SATIŞ	1.42	SATIŞ
TCELL	44.52	-	-	97.53	-	-	-19.28	-	-	-	ALIŞ	-	-2.09	-
THYAO	51.17	-	-	104.23	-	-	52.36	-	-	-	-	-	-0.63	-
TOASO	39.28	-	-	101.30	-	-	-26.21	-	-	-	-	-	-9.00	-
TTKOM	59.33	-	-	105.79	-	-	135.58	-	AŞIRI ALIM	-	-	-	0.36	-
TTRAK	46.05	SATIŞ	-	101.19	-	-	-16.78	-	-	SATIŞ	SATIŞ	SATIŞ	-3.18	-
TUPRS	57.54	-	-	105.25	-	-	124.64	-	AŞIRI ALIM	-	-	-	0.68	-
ULKER	47.07	SATIŞ	-	100.33	-	-	7.57	SATIŞ	-	SATIŞ	SATIŞ	SATIŞ	-1.31	-
VESTL	50.29	ALIŞ	-	107.89	-	-	84.42	-	-	-	-	-	-1.14	-
YKBNK	46.91	-	-	99.60	-	-	-24.36	-	-	-	-	-	-0.33	-
ZOREN	40.63	-	-	101.63	ALIŞ	-	-4.40	-	-	-	SATIŞ	-	-0.14	-

ŞİRKET TEMETTÜ ÖDEMELERİ

Kod	Brüt Temettü (Bin TL)	Temettü Dağıtım Oranı	Hisse Başına Brüt Tutar (TL)	Hisse Başına Net Tutar (TL)	Temettü Verimi(%)	Temettü Dağıtım Tarihi	Ödemeye Kalan Gün	Ödeme Tarihleri
ARASE	228,418	4.37%	0.91	0.82	1.55%	23.09.2024	0	23.09.2024
FLAP	6,154	4.92%	0.07	0.06	0.48%	24.09.2024	1	24.09.2024
ADEL	150,002	34.41%	0.58	0.52	1.32%	26.09.2024	3	26.09.2024
ZRGYO	196,361	4.89%	0.04	0.04	0.43%	26.09.2024	3	26.09.2024
TUPRS	43,000,000	80.26%	22.32	20.09	13.24%	27.09.2024	4	27.09.2024
BUCIM	100,000	5.46%	0.07	0.06	0.87%	30.09.2024	7	30.09.2024
ESCAR	217,200	16.98%	4.00	3.60	1.09%	01.10.2024	8	Avans : 07.11.2023 - 01.10.2024 - 26.06.2024
SOKM	1,500,000	33.74%	2.53	2.28	5.53%	01.10.2024	8	Taksit : 01.10.2024 - 01.07.2024
BOBET	570,000	40.59%	1.50	1.35	7.26%	07.10.2024	14	Taksit : 07.10.2024 - 07.05.2024 - 07.08.2024
OBAMS	308,501	24.12%	0.64	0.58	1.89%	15.10.2024	22	15.10.2024
SANFM	3,000	6.83%	0.02	0.02	0.08%	15.10.2024	22	15.10.2024
GRSEL	40,000	3.69%	0.39	0.35	0.29%	21.10.2024	28	Taksit : 21.10.2024 - 20.06.2024
BRKSN	5,200	7.37%	0.17	0.15	0.55%	22.10.2024	29	Taksit : 22.10.2024 - 25.07.2024
MEDTR	35,000	135.31%	0.29	0.26	0.70%	23.10.2024	30	23.10.2024
OSMEN	93,000	18.38%	3.39	3.05	2.66%	25.10.2024	32	Avans : 31.01.2024 - 25.10.2024 - 29.07.2024 - 29.05.2024
PCILT	100,000	32.27%	0.84	0.76	4.77%	30.10.2024	37	30.10.2024
EYGYO	23,759	10.53%	0.12	0.12	1.48%	31.10.2024	38	Taksit : 31.10.2024 - 30.09.2024
SUNTK	204,650	86.51%	0.43	0.39	2.32%	31.10.2024	38	31.10.2024
DGNMO	100,000	13.92%	0.29	0.26	3.24%	20.11.2024	58	20.11.2024
ASELS	510,000	7.00%	0.11	0.10	0.19%	25.11.2024	63	25.11.2024
AYEN	1,021,688	91.05%	3.68	3.31	12.02%	29.11.2024	67	Taksit : 29.11.2024 - 31.10.2024 - 30.09.2024 - 29.08.2024 - 31.07.2024 - 01.07.2024
TCELL	6,276,998	50.00%	2.85	2.57	3.01%	05.12.2024	73	05.12.2024
LIDER	82,500	13.58%	0.50	0.45	0.59%	10.12.2024	78	Taksit : 10.12.2024 - 22.10.2024 - 16.08.2024 - 24.06.2024
FORTE	7,555	89.47%	0.11	0.10	0.24%	11.12.2024	79	11.12.2024
GRTRK	14,900	2.92%	0.12	0.11	0.09%	13.12.2024	81	Taksit : 13.12.2024 - 13.09.2024 - 22.07.2024
EBEBK	80,000	26.48%	0.50	0.45	1.14%	16.12.2024	84	Taksit : 16.12.2024 - 15.10.2024
BIMAS	6,072,000	39.32%	10.00	9.00	1.71%	18.12.2024	86	Taksit : 18.12.2024 - 02.10.2024 - 17.07.2024
ALKLC	9,968	18.01%	0.09	0.08	0.27%	20.12.2024	88	20.12.2024
PAGYO	249,159	9.45%	2.86	2.86	5.62%	24.12.2024	92	Taksit : 24.12.2024 - 10.07.2024
MSGYO	99,858	11.44%	0.74	0.74	5.28%	18.03.2025	176	Taksit : 18.03.2025 - 22.01.2025 - 22.10.2024

Yabancı Takas Oranı



BİST 100 Kapanış ve İşlem Hacmi(Milyar TL)

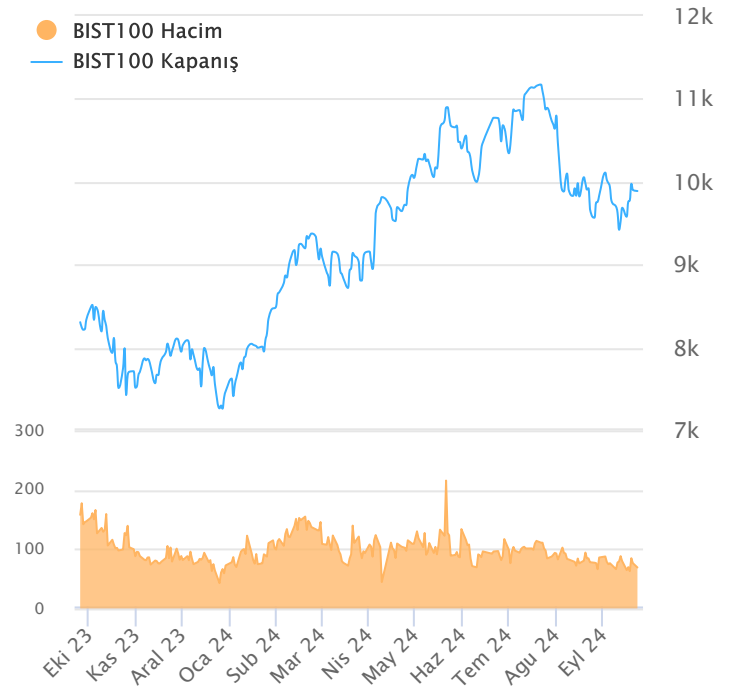

TEKNİK GÖSTERGELER AÇIKLAMA

RSI

RSI ilgili periyoddaki kapanış değerlerini periyodun bir önceki kapanış değerleriyle kıyaslayarak hesaplanan kısa ve orta vadeli trendin yönü hakkında öngörüde bulunmayı sağlayan bir göstergedir. İndikatör 0'la 100 arasında değer alır. RSI da genellikle 30 ve 70 referans değerleri kullanılmakla beraber 50 seviyesi de kullanılabilir. Genel kabul görmüş yaklaşım uygulamada, 30 referans değerinin altına inen RSI değerlerinin "aşırı satım", 70 değerinin üzerine çıkan RSI değerlerinin de "aşırı alım" işaret ettiği yönünde. RSI 'ın yorumlanışında kullanılan bir diğer yöntemse uyumsuzluklardır. Yükselen bir piyasada RSI daki yeni oluşan dip ve tepelerin bir önceki dip ve tepelerden daha yüksekte oluşması beklenirken, alçalan bir piyasada RSI daki dip ve tepelerin bir önceki dip ve tepelerden daha aşağıda oluşması beklenir. Bunun gerçekleşmediği durumlar uyumsuzluk olarak kabul edilebilir.

Momentum

Belirlenmiş olan bir süre içinde fiyatların değişim hızını ölçen bir göstergedir. Son günün kapanışının, x gün önceki kapanışı bölünmesinin 100 ile çarpımı olarak hesaplanan Momentum'da bu iki günün eşit olduğu durumlarda bulunacak olan 100 değeri referans değeri olarak kabul edilir. Kullanım açısından 110 seviyenin üzeri "aşırı alım", 90 seviyesinin altı ise "aşırı satım" olarak kabul edilebilir. Ayrıca Momentum'la 100 referans çizginin kesişme noktalarında Momentum'un referans değerini yukarı kesmesi "al" aşağı kesmesi ise "sat" sinyali olarak kabul edilebilir. Uyumsuzluklar: Fiyatlar yükselirken ve yeni zirveler yaparken, göstergenin yeni zirve yapamaması veya fiyatlar yeni dip yaparken, göstergenin yeni dip yapmaması. Bu durumu trend değişikliğinin erken sinyali olarak değerlendirmek gerekebilir.

MACD

Genelde 26 ve 12 günlük olarak kullanılan iki üssel hareketli ortalamaların farkı olan Macd, kısa vadeli üssel ortalamaların uzun vadeliye göre olan pozisyonlarını değerlendiren trendin yönü hakkında bilgi vermeye çalışır. MACD orta vadeli indikatörlerden biridir. Macd'nin 0 olduğu seviyede 12 günlük üssel hareketli ortalamaya 26 günlük üssel ortalamaya eşittir. 12 günlüğün 26 günlüğün üzerine çıktığı durumlarda ise Macd pozitif değerler alacaktır. Tersine 12 günlüğün 26 günlüğün altına indiği durumlarda ise Macd negatif olacaktır. Yorumlamalarda 12 günlük hareketli ortalamaların 26 günlük hareketli ortalamadan uzaklaştığı yani Macd'nin 0 değerinin altında yada üzerinde olduğu durumlar "al" ve "sat" olarak değerlendirilebilir. Ancak bu bölgelerde olmanın ürettikleri sinyaller referans değeri kullanan diğer göstergelere göre daha zayıftır. Fiyatların trend yönünde aşırı bir hareketi olduğunu söylese de dönüş zamanı hakkında kesin bilgiler vermez. Macd'nin yorumlanmasında önem taşıyan bir diğer yöntemde uyumsuzluklara dikkat edilmesidir.

CCI

Mal piyasaları için Donald Lambert tarafından uyarlanmış olan CCI, hesaplanışındaki özellikler nedeniyle rahatlıkla hisse senedi piyasasına da kullanılan bir osilatördür. Bir çok analist bu göstereyi aşırı alım / aşırı satım bölgelerini gösteren osilatör olarak kullanır. CCI +100 ile -100 arasında bir değer alır. +100'ün üzerinde olması demek, kağıdın fiyatının aşırı yükselmiş olması, -100'un altında olması ise aşırı düşmüş olması demektir. ("aşırı alım ve aşırı satım") CCI'nin yorumlanmasında önem taşıyan bir diğer yöntemde uyumsuzluklara dikkat edilmesidir

Hareketli Ortalama (HO)

Hareketli Ortalama: bir dizinin verilen zaman aralığı içerisindeki ortalamasının hesaplanması için kullanılan bir yöntemdir. "Hareketli" kelimesi aslında ortalamaların durağan olmayıp zaman içinde eklenen veriye göre sürekli olarak kendini yeniden revize etmesi anlamında kullanılır. Kullandıkları datalarda hangi dönemin datalarına önem verdikleri açısından basit, ağırlıklı, üssel, üçgensel ve değişken olmak üzere beş farklı yöntemle hesaplanabilirler. Basit hareketli ortalamada periyod içindeki tüm günler aynı önemde kabul edilir. Ancak son günlerin önemini atlayan bu yaklaşıma karşı ağırlıklı hareketli ortalamada da ilk günlerin önemi azaltılarak ağırlık son günlere kaydırılır. Üssel hareketli ortalamada ise ağırlığın yine son günlere verilmesine karşın ilk günler ağırlıklı hareketli ortalamada olduğu gibi göz ardı edilmez

Teknik Metodoloji ve Risk Uyarıları

Tabloların hazırlanmasında Finnet veri terminali kullanılmış olup, datalar Finnet tarafından sağlanmıştır. BİST-50 Hisseleri Teknik değerlendirme tablosunda, Bazı önemli teknik göstergeler, hareketli ortalamalar değerleri, sinyalleri, aşırı alım-satım bölgeleri belirtilmiştir. Destek, Direnç ve PIVOT seviyeleri Trive Yatırım'ın belirlediği destek ve direnç seviyeleri değildir. Tüm tablolarda yer alan veriler günlük güncellenmektedir. Tüm bu veriler Finnet veri terminalinden alınmıştır. Teknik göstergelerin son aldığı değerler belirtilmiştir. Sadece teknik göstergelere bakılıp yatırım kararı verilmesi doğru sonuçlar doğurmayabilir. Bu bültende hazırlanan tablolar tek başına yeterli bir gösterge olmayıp, temel ve diğer gelişmelerin devre dışı bırakıldığının unutulmaması gerekmektedir. Trive Yatırım'ın söz konusu bilgi ve görüşlerde meydana gelebilecek değişikliklerden yatırımcıları haberdar etme yükümlülüğü bulunmamaktadır. Trive Yatırım bu bilgilerin veya bu bilgilere dayalı olarak yapılan tahmin, çıkarım veya görüşlerin doğruluğu, tamlığı veya uygunluğuna ilişkin açık veya zımni hiçbir beyan veya taahhütte bulunmamaktadır.

YASAL UYARI

Burada yer alan bilgiler Trive Yatırım tarafından genel bilgilendirme amacı ile hazırlanmıştır. Yatırım bilgi, yorum ve tavsiyeleri yatırım danışmanlığı kapsamında değildir. Yatırım danışmanlığı hizmeti, SPK tarafından yetkilendirilmiş yetkili kuruluşlar tarafından kişilerin risk ve getiri tercihleri dikkate alınarak sözleşme imzalanmak suretiyle kişiye özel olarak sunulmaktadır. Burada yer alan yorum ve tavsiyeler ise genel nitelikte olup tavsiyede bulunanların kişisel görüşlerine dayanmaktadır. Herhangi bir yatırım aracının alım-satım önerisi ya da getiri vaadi olarak yorumlanmamalıdır. Bu görüşler mali durumunuz ile risk ve getiri tercihlerinize uygun olmayabilir. Bu nedenle, sadece burada yer alan bilgilere dayanarak yatırım kararı verilmesi beklentilerinize uygun sonuçlar doğurmayabilir. Tüm veriler, Trive Yatırım tarafından güvenilir olduğuna inanılan kaynaklardan alınmıştır. Burada yer alan fiyatlar, veriler ve bilgilerin tam ve doğru olduğu garanti edilemez; içerik, haber verilmeksizin değiştirilebilir. Bu kaynakların kullanılması nedeni ile ortaya çıkabilecek hatalardan veya zararlardan kurum çalışanları ile Trive Yatırım sorumlu değildir.

Adres: Reşitpaşa Mah. Eski Büyükdere Cad. No:2 İç Kapı No: 6 Sarıyer / İstanbul www.trive.com.tr

Kaynaklar: Trive Yatırım Araştırma, Matrics ve Finnet

Raporu Hazırlayan Birim : Trive Yatırım Araştırma ve Strateji Departmanı

Mail: destek@trive.com.tr

Tel: 444 39 34