

F_XU0300824	Zarar Kes	Düşük	Yüksek	Aort	Son		
	10,559.70	10,741.00	10,858.00	10,788.90	10,782.25		
Performans			Açık Pozisyon				
Gün%	Haf%	Sayısı	Değişimi				
-0.21%	-1.72%	102,211.0	-69,416.0				
Destek 3	Destek 2	Destek 1	Kapanış	Direnç 1	Direnç 2	Direnç 3	
10,612.50	10,676.75	10,729.50	10,782.25	10,846.50	10,910.75	10,963.50	
İşlem Miktarı (Adet)			Hareketli Ortalamalar (HO)				
Son	5 Günlük Ort.	5 HO	10 HO	20 HO	50 HO		
243,258.00	334,359.00	10,773.95	10,896.83	11,036.11	11,902.64		
5 gün ortalama miktarın -27% altında			0.08%	-1.05%	-2.30%	-9.41%	
Teknik Göstergeler							
RSI		MOM		CCI		MACD	
38.61	AŞAĞI	97.49	AŞAĞI	-57.20	YUKARI	-337.42	YUKARI

BİST30 endeks vadeli işlem sözleşmesinde ilk destek 10,729.50 seviyesinde bulunuyor. Bu seviyenin aşağı yönlü kırılması durumunda zarar kes seviyesi 10,559.70 olarak değerlendirilebilir. Yukarı yönlü hareketlerde direnç 10,846.50 seviyesinden geçmektedir. Direnç seviyesinin yukarı yönlü kırılması durumunda 10,963.50 seviyesi öncelikli kısa vadeli teknik hedef olacaktır. Sözleşmede toplam açık pozisyon sayısı 102211 adet olup açık pozisyonda önceki işlem gününe göre 69416 adetlik azalış dikkat çekmektedir.

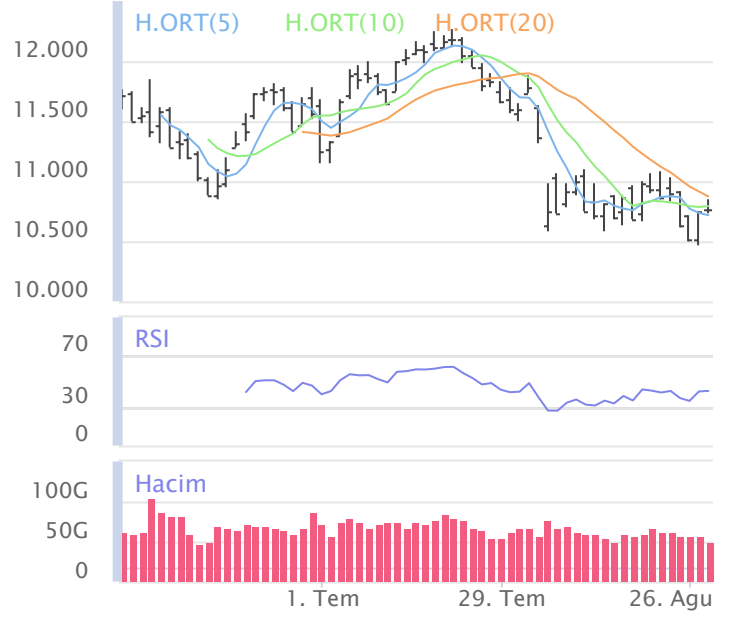

XUSIN	Zarar Kes	Düşük	Yüksek	Aort	Son		
	12,901.19	13,081.60	13,186.85	13,118.25	13,118.25		
Performans			Endekse Göre Performans				
Gün%	Haf%	Aylık%	Yb%	Gün%	Haf%	Aylık%	Yb%
0.28	-2.82	-11.20	13.76	0.19	-1.35	-0.88	-12.91
Destek 3	Destek 2	Destek 1	Kapanış	Direnç 1	Direnç 2	Direnç 3	
12,965.70	13,023.65	13,070.95	13,118.25	13,176.20	13,234.15	13,281.45	
İşlem Hacmi (mn TL)			Hareketli Ortalamalar (HO)				
Son	5 Günlük Ort.	5 HO	10 HO	20 HO	50 HO		
37,130	42,716	13,159.31	13,359.54	13,533.57	14,136.93		
5 gün ortalama hacmin -%13 altında			-0.31%	-1.81%	-3.07%	-7.21%	
Teknik Göstergeler							
RSI		MOM		CCI		MACD	
36.20	YUKARI	96.33	AŞAĞI	-100.92	YUKARI	-310.01	AŞAĞI

BİST sanayi endeksinde birinci destek seviyesi 13,070.95 seviyesinden geçmekte olup bu seviyenin aşağı yönlü kırılması durumunda zarar kes seviyesi olarak 12,901.19 seviyesi kullanılabilir. Yukarı yönlü ataklarda ise direnç 13,176.20 seviyelerinden geçmektedir. Bu direnç seviyesinin yukarı yönlü kırılması durumunda ise 13,281.45 seviyesi öncelikli kısa vadeli teknik hedef konumunda değerlendirilebilir.

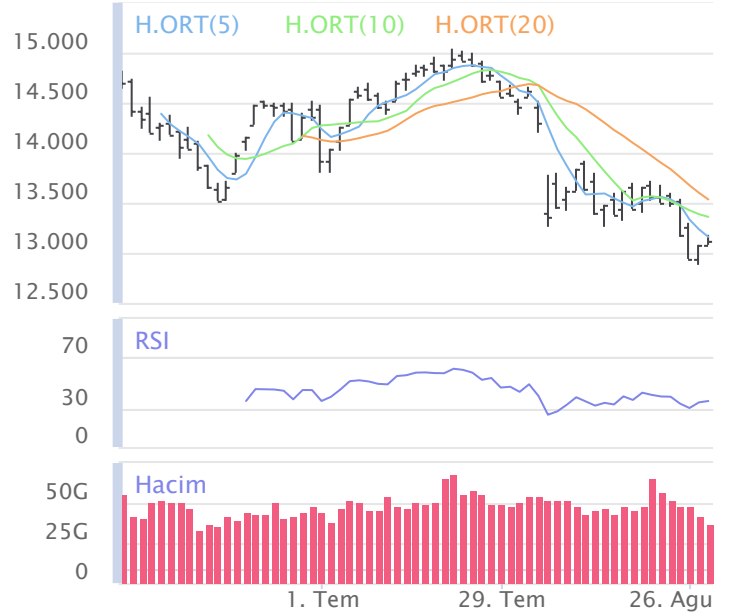

XBANK	Zarar Kes	Düşük	Yüksek	Aort	Son		
	13,241.95	13,612.11	13,877.28	13,686.52	13,686.52		
Performans			Endekse Göre Performans				
Gün%	Haf%	Aylık%	Yb%	Gün%	Haf%	Aylık%	Yb%
-0.96	-0.37	-9.16	57.01	-1.05	1.14	1.40	20.21
Destek 3	Destek 2	Destek 1	Kapanış	Direnç 1	Direnç 2	Direnç 3	
13,308.16	13,460.13	13,573.33	13,686.52	13,838.50	13,990.47	14,103.67	
İşlem Hacmi (mn TL)			Hareketli Ortalamalar (HO)				
Son	5 Günlük Ort.	5 HO	10 HO	20 HO	50 HO		
12,583	14,612	13,718.99	13,676.35	13,631.50	14,684.44		
5 gün ortalama hacmin -%14 altında			-0.24%	0.07%	0.40%	-6.80%	
Teknik Göstergeler							
RSI		MOM		CCI		MACD	
45.37	AŞAĞI	100.92	AŞAĞI	43.43	AŞAĞI	-266.71	YUKARI

BİST banka endeksinde ilk etapta olası geri çekilmelerde birinci destek seviyesi konumunda olan 13,573.33 seviyesinin alım yönünde izlenebileceği düşüncesindeyiz. Zarar kes seviyesini ise 13,241.95 seviyesi olarak belirlemekteyiz. Alım pozisyonlarında bu seviyenin altına dikkat edilmeli. Olası yukarı yönlü ataklarda ise ilk etapta 13,838.50 birinci direnç seviyesinin aşılması durumunda teknik olarak kısa vadede yukarı hareket hız kazanabilir. Olası böyle bir durumda 14,103.67 seviyesi öncelikli kısa vadeli teknik hedef konumunda olacaktır.



Şirketlerden Haberler

PAPIL	28.08.2024 23:23 Pabilon Savunma Teknoloji Ve Ticaret A.Ş. Yeni İş İlişkisi Haberin Devamı
OBAMS	28.08.2024 21:37 Oba Makarnacılık Sanayi Ve Ticaret A.Ş. GENEL KURUL ÇALIŞMA ESAS VE USULLERİ HAKKINDA İÇ YÖNERGE Haberin Devamı
ERCB	28.08.2024 21:10 Erciyas Çelik Boru Sanayi A.Ş. Olağan Genel Kurul Toplantısı'nın Tescil ve İlanı Haberin Devamı
HTTBT	28.08.2024 20:51 Hitit Bilgisayar Hizmetleri A.Ş. İç Kaynaklardan Sermaye Artırımı Onayı Hakkında Yönetim Kurulu Kararı Haberin Devamı
SAHOL	28.08.2024 19:32 Hacı Ömer Sabancı Holding A.Ş. 30 Haziran 2024 Konsolide Faaliyet Raporu Haberin Devamı
GRTRK	28.08.2024 19:19 Granturk Tarım A.Ş. Unvan ve Faaliyet Konusu Değişikliğine Yönelik Ayrılma Hakkı Kullanımı Haberin Devamı
PEKGY	28.08.2024 19:12 Peker Gayrimenkul Yatırım Ortaklığı A.Ş. Peker GYO Faaliyet Raporu-Q2 Haberin Devamı
HUNER	28.08.2024 18:52 Hun Yenilenebilir Enerji Üretim A.Ş. Bedelli Sermaye Artırımından Elde Edilen Fonun Kullanım Yerlerine İlişkin Rapor Haberin Devamı
GENIL	28.08.2024 18:52 Gen İlaç ve Sağlık Ürünleri Sanayi Ve Ticaret A.Ş. 01.01.2024.- 30.06.2024 Ara Dönem Faaliyet Raporu Haberin Devamı
KUYAS	28.08.2024 18:48 Kuyaş Yatırım A.Ş. Payların Geri Alınmasına İlişkin Bildirim Haberin Devamı
KRVGD	28.08.2024 18:41 Kervan Gıda Sanayi Ve Ticaret A.Ş. 28.08.2024 TARİHLİ PAY GERİ ALIMI HAKKINDA, Haberin Devamı
DOAS	28.08.2024 18:32 Doğuş Otomotiv Servis ve Ticaret A.Ş. DOAS 30 Haziran 2024 Ara Dönem Faaliyet Raporu Haberin Devamı
SASA	28.08.2024 18:23 Sasa Polyester Sanayi A.Ş. Pay Geri Alım İşlemleri Haberin Devamı
PSGYO	28.08.2024 18:21 Pasifik Gayrimenkul Yatırım Ortaklığı A.Ş. Pay Geri Alım İşlemi Haberin Devamı
IZMDC	28.08.2024 18:17 İzmir Demir Çelik Sanayi A.Ş.,İzdemir Enerji Elektrik Üretim A.Ş. 28.08.2024 Tarihli IZMDC Pay Geri Alım İşlemleri Haberin Devamı
ESCAR	28.08.2024 18:17 Escar Filo Kiralama Hizmetleri Anonim Şirketi Bedelsiz Sermaye Artırım Yönetim Kurulu Kararı Hk Haberin Devamı
YGGYO	28.08.2024 18:17 Yeni Gimat Gayrimenkul Yatırım Ortaklığı A.Ş. 28.08.2024 Pay Geri Alım İşlemleri Haberin Devamı
BOBET	28.08.2024 14:58 Boğaziçi Beton Sanayi Ve Ticaret A.Ş. YENİ İŞ İLİŞKİSİ HAKKINDA, Haberin Devamı
KZGYO	28.08.2024 14:21 Kuzugrup Gayrimenkul Yatırım Ortaklığı A.Ş. Genel Kurul Sonuçları Haberin Devamı
KUYAS	28.08.2024 13:39 Kuyaş Yatırım A.Ş. Yurtiçi Yatırım Hk Haberin Devamı
KRVGD	28.08.2024 12:15 Kervan Gıda Sanayi Ve Ticaret A.Ş. Kayıtlı Sermaye Tavanı Artırımı Başvurusuna İlişkin SPK Onayı Hk Haberin Devamı
CIMSA	28.08.2024 09:27 Çimsa Çimento Sanayi Ve Ticaret A.Ş.,Hacı Ömer Sabancı Holding A.Ş. SBS tarafından Mannok DAC'nin çoğunluk paylarının alımına ilişkin sözleşme imzalanması Haberin Devamı
KUYAS	28.08.2024 09:19 Kuyaş Yatırım A.Ş. Payların Geri Alınmasına İlişkin Bildirim Haberin Devamı
PEHOL	28.08.2024 09:14 Pera Yatırım Holding A.Ş.,Pinar Entegre Et Ve Un Sanayii A.Ş.,Pinar Su ve İçecek Sanayi Ve Ticaret A.Ş.,Pinar Süt Mamulleri Sanayii A.Ş.,Dyo Boya Fabrikaları Sanayi ve Ticaret A.Ş.,Akdeniz Yatırım Holding A.Ş. Hak Kullanımı Haberin Devamı
CIMSA	28.08.2024 07:00 Çimsa Çimento Sanayi Ve Ticaret A.Ş.,Hacı Ömer Sabancı Holding A.Ş. SBS tarafından Mannok DAC'nin çoğunluk paylarının alımına ilişkin sözleşme imzalanması Haberin Devamı

BİST-50 HİSSELERİ TEKNİK DEĞERLENDİRME

Kod	RSI			MOMENTUM			CCI			5HO	10HO	20HO	MACD	
	Değer	Sinyal	Bölge	Değer	Sinyal	Bölge	Değer	Sinyal	Bölge	Sinyal	Sinyal	Sinyal	Değer	Sinyal
XU030	42.95	-	-	99.05	SATIŞ	-	-5.29	ALIŞ	-	-	-	-	-206.95	ALIŞ
XU050	40.97	-	-	98.22	-	-	-39.65	ALIŞ	-	-	-	-	-184.84	ALIŞ
XU100	39.41	-	-	97.74	-	-	-59.42	ALIŞ	-	ALIŞ	-	-	-222.51	-
XBANK	45.37	-	-	100.92	-	-	43.43	-	-	SATIŞ	-	-	-266.71	-
XUSIN	36.20	-	-	96.33	-	-	-100.92	-	AŞIRI SATIM	-	-	-	-310.01	-
AEFES	33.49	-	-	86.07	-	AŞIRI SATIM	-113.19	-	AŞIRI SATIM	-	-	-	-8.19	-
AKBNK	46.67	-	-	100.60	-	-	38.12	-	-	SATIŞ	-	-	-0.99	-
ALARK	34.56	-	-	92.51	-	-	-95.84	ALIŞ	-	-	-	-	-2.48	-
ARCLK	38.19	-	-	93.81	-	-	-72.94	-	-	ALIŞ	-	-	-6.65	-
ASELS	45.35	-	-	97.27	-	-	-3.76	-	-	-	ALIŞ	-	-1.32	-
ASTOR	35.06	-	-	99.00	SATIŞ	-	-36.56	-	-	-	-	-	-4.67	ALIŞ
BIMAS	45.79	-	-	96.77	-	-	-55.15	ALIŞ	-	-	-	-	-6.24	-
BRSAN	28.62	-	AŞIRI SATIM	93.50	-	-	-153.79	-	AŞIRI SATIM	-	-	-	-20.95	-
CWENE	43.02	-	-	98.65	SATIŞ	-	-52.50	-	-	-	-	-	-3.49	-
DOAS	43.81	-	-	98.65	SATIŞ	-	24.18	-	-	-	-	-	-5.21	-
DOHOL	38.88	-	-	92.97	-	-	-120.47	-	AŞIRI SATIM	-	-	-	-0.35	-
EGEEN	34.00	-	-	94.47	-	-	-91.75	-	-	-	-	-	-577.34	-
EKGYO	56.01	-	-	101.73	-	-	59.67	-	-	-	-	-	0.19	-
ENJSA	34.47	-	-	91.60	-	-	-106.90	-	AŞIRI SATIM	-	-	-	-1.72	-
ENKAI	61.99	-	-	108.82	-	-	140.96	-	AŞIRI ALIM	-	-	-	0.98	ALIŞ
EREGL	36.90	-	-	95.39	-	-	-107.16	-	AŞIRI SATIM	-	-	-	-1.61	-
EUPWR	40.38	-	-	95.33	SATIŞ	-	-48.07	-	-	-	-	-	-2.96	-
FROTO	45.67	-	-	103.37	-	-	62.17	-	-	ALIŞ	ALIŞ	-	-24.32	-
GARAN	43.59	-	-	97.19	-	-	-44.26	-	-	SATIŞ	-	-	-2.46	-
GESAN	32.85	-	-	93.58	-	-	-160.50	-	AŞIRI SATIM	-	-	-	-1.72	-
GUBRF	53.44	-	-	99.41	SATIŞ	-	8.17	-	-	ALIŞ	ALIŞ	-	2.45	-
HALKB	38.56	-	-	96.60	SATIŞ	-	-72.47	-	-	SATIŞ	-	-	-0.42	-
HEKTS	41.06	-	-	97.18	-	-	-64.22	ALIŞ	-	-	-	-	-0.31	-
ISCTR	37.67	-	-	98.80	SATIŞ	-	-39.29	-	-	SATIŞ	-	-	-0.57	-
KCHOL	38.76	-	-	100.22	-	-	9.15	-	-	ALIŞ	-	-	-7.87	-
KONTR	44.36	-	-	100.29	-	-	-11.51	-	-	SATIŞ	SATIŞ	-	-1.54	ALIŞ
KOZAL	54.07	-	-	105.56	-	-	7.49	-	-	-	-	-	0.97	-
KRDMD	29.24	-	AŞIRI SATIM	89.94	-	AŞIRI SATIM	-143.36	-	AŞIRI SATIM	-	-	-	-1.66	-
MGROS	35.03	-	-	93.41	-	-	-95.23	ALIŞ	-	-	-	-	-14.68	-
MIATK	32.42	-	-	92.15	-	-	-139.22	-	AŞIRI SATIM	-	-	-	-2.74	-
ODAS	40.87	-	-	97.02	SATIŞ	-	-71.68	ALIŞ	-	-	-	-	-0.21	-
OYAKC	49.87	-	-	96.57	-	-	36.49	-	-	-	-	ALIŞ	-1.16	-
PETKM	52.29	-	-	107.46	-	-	36.03	-	-	-	-	-	0.18	-
PGSUS	51.61	ALIŞ	-	100.31	ALIŞ	-	40.69	-	-	-	-	ALIŞ	-3.43	-
SAHOL	33.70	-	-	91.24	-	-	-156.43	-	AŞIRI SATIM	-	-	-	-3.05	-
SASA	32.88	-	-	88.38	-	AŞIRI SATIM	-109.80	-	AŞIRI SATIM	-	-	-	-0.24	-
SISE	42.45	-	-	99.36	SATIŞ	-	43.21	-	-	-	-	-	-1.23	-
SMRTG	40.57	-	-	99.77	SATIŞ	-	-30.33	-	-	SATIŞ	-	-	-1.53	-
SOKM	30.56	ALIŞ	-	92.26	-	-	-94.10	ALIŞ	-	-	-	-	-2.08	-
TAVHL	44.92	-	-	99.71	-	-	70.07	ALIŞ	-	-	ALIŞ	-	-5.72	ALIŞ
TCELL	42.88	-	-	92.43	-	-	-49.19	ALIŞ	-	-	-	-	-2.55	-
THYAO	54.13	-	-	104.77	-	-	113.83	-	AŞIRI ALIM	-	-	-	-1.04	-
TOASO	34.58	-	-	95.71	-	-	-90.61	-	-	-	-	-	-12.41	-
TTKOM	42.91	-	-	95.10	-	-	-90.19	ALIŞ	-	-	-	-	-0.45	-
TTRAK	35.75	ALIŞ	-	99.79	-	-	14.63	ALIŞ	-	ALIŞ	ALIŞ	-	-29.25	-
TUPRS	53.45	-	-	101.72	-	-	107.65	-	AŞIRI ALIM	-	-	-	-0.29	-
ULKER	38.70	-	-	89.83	-	AŞIRI SATIM	-68.58	-	-	-	-	-	-5.21	-
VESTL	38.22	-	-	94.62	-	-	-110.40	-	AŞIRI SATIM	-	-	-	-2.06	SATIŞ
YKBNK	54.30	-	-	107.06	-	-	81.81	SATIŞ	-	-	-	-	0.00	-
ZOREN	29.53	-	AŞIRI SATIM	93.15	-	-	-139.05	-	AŞIRI SATIM	-	-	-	-0.23	-

ŞİRKET TEMETTÜ ÖDEMELERİ

Kod	Brüt Temettü (Bin TL)	Temettü Dağıtım Oranı	Hisse Başına Brüt Tutar (TL)	Hisse Başına Net Tutar (TL)	Temettü Verimi(%)	Temettü Dağıtım Tarihi	Ödemeye Kalan Gün	Ödeme Tarihleri
CWENE	94,839	25.04%	0.77	0.69	0.37%	29.08.2024	1	29.08.2024
TURSG	1,000,000	16.25%	0.20	0.18	1.60%	29.08.2024	1	29.08.2024
AYES	9,017	11.11%	0.30	0.27	0.72%	02.09.2024	5	02.09.2024
KONTR	30,000	6.96%	0.05	0.04	0.09%	05.09.2024	8	05.09.2024
KRVGD	150,000	46.50%	0.35	0.31	2.51%	10.09.2024	13	Taksit : 10.09.2024 - 02.07.2024
PLTUR	14,650	37.02%	0.06	0.05	0.24%	10.09.2024	13	10.09.2024
ADEL	150,002	34.41%	6.35	5.71	1.21%	26.09.2024	29	26.09.2024
TUPRS	43,000,000	80.26%	22.32	20.09	13.49%	27.09.2024	30	27.09.2024
BUCIM	100,000	5.46%	0.07	0.06	0.87%	30.09.2024	33	30.09.2024
ESCAR	217,200	16.98%	4.00	3.60	1.08%	01.10.2024	34	Avans : 07.11.2023 - 01.10.2024 - 26.06.2024
SOKM	1,500,000	33.74%	2.53	2.28	4.71%	01.10.2024	34	Taksit : 01.10.2024 - 01.07.2024
BOBET	570,000	40.59%	1.50	1.35	7.30%	07.10.2024	40	Taksit : 07.08.2024 - 07.05.2024 - 07.10.2024
SANFM	3,000	6.83%	0.02	0.02	0.09%	15.10.2024	48	15.10.2024
GRSEL	40,000	3.69%	0.39	0.35	0.28%	21.10.2024	54	Taksit : 21.10.2024 - 20.06.2024
BRKSN	5,200	7.37%	0.17	0.15	0.59%	22.10.2024	55	Taksit : 22.10.2024 - 25.07.2024
MEDTR	35,000	135.31%	0.29	0.26	0.70%	23.10.2024	56	23.10.2024
OSMEN	93,000	18.38%	3.39	3.05	2.47%	25.10.2024	58	Avans : 31.01.2024 - 25.10.2024 - 29.07.2024 - 29.05.2024
EYGYO	23,759	10.53%	0.12	0.12	1.45%	31.10.2024	64	Taksit : 31.10.2024 - 30.09.2024
SUNTK	204,650	86.51%	0.43	0.39	2.62%	31.10.2024	64	31.10.2024
DGNMO	100,000	13.92%	0.29	0.26	3.23%	20.11.2024	84	20.11.2024
ASELS	510,000	7.00%	0.11	0.10	0.20%	25.11.2024	89	25.11.2024
AYEN	1,021,688	91.05%	3.68	3.31	12.53%	29.11.2024	93	Taksit : 29.11.2024 - 31.10.2024 - 30.09.2024 - 29.08.2024 - 31.07.2024 - 01.07.2024
TECELL	6,276,998	50.00%	2.85	2.57	2.94%	05.12.2024	99	05.12.2024
LIDER	82,500	13.58%	0.50	0.45	0.59%	10.12.2024	104	Taksit : 10.12.2024 - 22.10.2024 - 16.08.2024 - 24.06.2024
FORTE	7,555	89.47%	0.11	0.10	0.22%	11.12.2024	105	11.12.2024
GRTRK	14,900	2.92%	0.12	0.11	0.11%	13.12.2024	107	Taksit : 13.12.2024 - 13.09.2024 - 22.07.2024
EBEBK	80,000	26.48%	0.50	0.45	1.22%	16.12.2024	110	Taksit : 16.12.2024 - 15.10.2024
BIMAS	6,072,000	39.32%	10.00	9.00	1.81%	18.12.2024	112	Taksit : 18.12.2024 - 02.10.2024 - 17.07.2024
PAGYO	249,159	9.45%	2.86	2.86	5.99%	24.12.2024	118	Taksit : 24.12.2024 - 10.07.2024
MSGYO	99,858	11.44%	0.74	0.74	6.30%	18.03.2025	202	Taksit : 18.03.2025 - 22.01.2025 - 22.10.2024

Yabancı Takas Oranı



BİST 100 Kapanış ve İşlem Hacmi(Milyar TL)

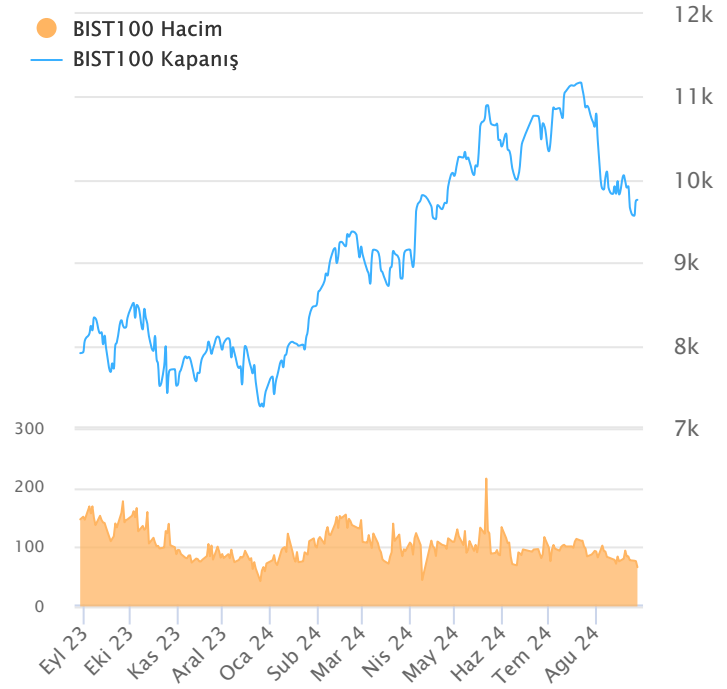

TEKNİK GÖSTERGELER AÇIKLAMA

RSI

RSI ilgili periyoddaki kapanış değerlerini periyodun bir önceki kapanış değerleriyle kıyaslayarak hesaplanan kısa ve orta vadeli trendin yönü hakkında öngörüde bulunmayı sağlayan bir göstergedir. İndikatör 0'la 100 arasında değer alır. RSI da genellikle 30 ve 70 referans değerleri kullanılmakla beraber 50 seviyesi de kullanılabilir. Genel kabul görmüş yaklaşım uygulamada, 30 referans değerinin altına inen RSI değerlerinin "aşırı satım", 70 değerinin üzerine çıkan RSI değerlerinin de "aşırı alım" işaret ettiği yönünde. RSI 'ın yorumlanışında kullanılan bir diğer yöntemse uyumsuzluklardır. Yükselen bir piyasada RSI daki yeni oluşan dip ve tepelerin bir önceki dip ve tepelerden daha yüksekte oluşması beklenirken, alçalan bir piyasada RSI daki dip ve tepelerin bir önceki dip ve tepelerden daha aşağıda oluşması beklenir. Bunun gerçekleşmediği durumlar uyumsuzluk olarak kabul edilebilir.

Momentum

Belirlenmiş olan bir süre içinde fiyatların değişim hızını ölçen bir göstergedir. Son günün kapanışının, x gün önceki kapanışı bölünmesinin 100 ile çarpımı olarak hesaplanan Momentum'da bu iki günün eşit olduğu durumlarda bulunacak olan 100 değeri referans değeri olarak kabul edilir. Kullanım açısından 110 seviyenin üzeri "aşırı alım", 90 seviyesinin altı ise "aşırı satım" olarak kabul edilebilir. Ayrıca Momentum'la 100 referans çizginin kesişme noktalarında Momentum'un referans değerini yukarı kesmesi "al" aşağı kesmesi ise "sat" sinyali olarak kabul edilebilir. Uyumsuzluklar: Fiyatlar yükselirken ve yeni zirveler yaparken, göstergenin yeni zirve yapamaması veya fiyatlar yeni dip yaparken, göstergenin yeni dip yapmaması. Bu durumu trend değişikliğinin erken sinyali olarak değerlendirmek gerekebilir.

MACD

Genelde 26 ve 12 günlük olarak kullanılan iki üssel hareketli ortalamaların farkı olan Macd, kısa vadeli üssel ortalamaların uzun vadeliye göre olan pozisyonlarını değerlendiren trendin yönü hakkında bilgi vermeye çalışır. MACD orta vadeli indikatörlerden biridir. Macd'nin 0 olduğu seviyede 12 günlük üssel hareketli ortalamaya 26 günlük üssel ortalamaya eşittir. 12 günlük 26 günlük üzerine çıktığı durumlarda ise Macd pozitif değerler alacaktır. Tersine 12 günlük 26 günlük altına indiği durumlarda ise Macd negatif olacaktır. Yorumlamalarda 12 günlük hareketli ortalamaların 26 günlük hareketli ortalamadan uzaklaştığı yani Macd'nin 0 değerinin altında yada üzerinde olduğu durumlar "al" ve "sat" olarak değerlendirilebilir. Ancak bu bölgelerde olmanın ürettikleri sinyaller referans değeri kullanan diğer göstergelere göre daha zayıftır. Fiyatların trend yönünde aşırı bir hareketi olduğunu söylese de dönüş zamanı hakkında kesin bilgiler vermez. Macd'nin yorumlanmasında önem taşıyan bir diğer yöntemde uyumsuzluklara dikkat edilmesidir.

CCI

Mal piyasaları için Donald Lambert tarafından uyarlanmış olan CCI, hesaplanışındaki özellikler nedeniyle rahatlıkla hisse senedi piyasasına da kullanılan bir osilatördür. Bir çok analist bu göstereyi aşırı alım / aşırı satım bölgelerini gösteren osilatör olarak kullanır. CCI +100 ile -100 arasında bir değer alır. +100'ün üzerinde olması demek, kağıdın fiyatının aşırı yükselmiş olması, -100'un altında olması ise aşırı düşmüş olması demektir. ("aşırı alım ve aşırı satım") CCI'nin yorumlanmasında önem taşıyan bir diğer yöntemde uyumsuzluklara dikkat edilmesidir

Hareketli Ortalama (HO)

Hareketli Ortalama: bir dizinin verilen zaman aralığı içerisindeki ortalamasının hesaplanması için kullanılan bir yöntemdir. "Hareketli" kelimesi aslında ortalamaların durağan olmayıp zaman içinde eklenen veriye göre sürekli olarak kendini yeniden revize etmesi anlamında kullanılır. Kullandıkları datalarda hangi dönemin datalarına önem verdikleri açısından basit, ağırlıklı, üssel, üçgen ve değişken olmak üzere beş farklı yöntemle hesaplanabilirler. Basit hareketli ortalamada periyod içindeki tüm günler aynı önemde kabul edilir. Ancak son günlerin önemini atlayan bu yaklaşıma karşı ağırlıklı hareketli ortalamada da ilk günlerin önemi azaltılarak ağırlık son günlere kaydırılır. Üssel hareketli ortalamada ise ağırlığın yine son günlere verilmesine karşın ilk günler ağırlıklı hareketli ortalamada olduğu gibi göz ardı edilmez

Teknik Metodoloji ve Risk Uyarıları

Tabloların hazırlanmasında Finnet veri terminali kullanılmış olup, datalar Finnet tarafından sağlanmıştır. BİST-50 Hisseleri Teknik değerlendirme tablosunda, Bazı önemli teknik göstergeler, hareketli ortalamalar değerleri, sinyalleri, aşırı alım-satım bölgeleri belirtilmiştir. Destek, Direnç ve PIVOT seviyeleri Trive Yatırım'ın belirlediği destek ve direnç seviyeleri değildir. Tüm tablolarda yer alan veriler günlük güncellenmektedir. Tüm bu veriler Finnet veri terminalinden alınmıştır. Teknik göstergelerin son aldığı değerler belirtilmiştir. Sadece teknik göstergelere bakılıp yatırım kararı verilmesi doğru sonuçlar doğurmayabilir. Bu bülte hazırlanan tablolar tek başına yeterli bir gösterge olmayıp, temel ve diğer gelişmelerin devre dışı bırakıldığının unutulmaması gerekmektedir. Trive Yatırım'ın söz konusu bilgi ve görüşlerde meydana gelebilecek değişikliklerden yatırımcıları haberdar etme yükümlülüğü bulunmamaktadır. Trive Yatırım bu bilgilerin veya bu bilgilere dayalı olarak yapılan tahmin, çıkarım veya görüşlerin doğruluğu, tamlığı veya uygunluğuna ilişkin açık veya zımni hiçbir beyan veya taahhütte bulunmamaktadır.

YASAL UYARI

Burada yer alan bilgiler Trive Yatırım tarafından genel bilgilendirme amacı ile hazırlanmıştır. Yatırım bilgi, yorum ve tavsiyeleri yatırım danışmanlığı kapsamında değildir. Yatırım danışmanlığı hizmeti, SPK tarafından yetkilendirilmiş yetkili kuruluşlar tarafından kişilerin risk ve getiri tercihleri dikkate alınarak sözleşme imzalanmak suretiyle kişiye özel olarak sunulmaktadır. Burada yer alan yorum ve tavsiyeler ise genel nitelikte olup tavsiyede bulunanların kişisel görüşlerine dayanmaktadır. Herhangi bir yatırım aracının alım-satım önerisi ya da getiri vaadi olarak yorumlanmamalıdır. Bu görüşler mali durumunuz ile risk ve getiri tercihlerinize uygun olmayabilir. Bu nedenle, sadece burada yer alan bilgilere dayanarak yatırım kararı verilmesi beklentilerinize uygun sonuçlar doğurmayabilir. Tüm veriler, Trive Yatırım tarafından güvenilir olduğuna inanılan kaynaklardan alınmıştır. Burada yer alan fiyatlar, veriler ve bilgilerin tam ve doğru olduğu garanti edilemez; içerik, haber verilmeksizin değiştirilebilir. Bu kaynakların kullanılması nedeni ile ortaya çıkabilecek hatalardan veya zararlardan kurum çalışanları ile Trive Yatırım sorumlu değildir.

Adres: Reşitpaşa Mah. Eski Büyükdere Cad. No:2 İç Kapı No: 6 Sarıyer / İstanbul www.trive.com.tr

Kaynaklar: Trive Yatırım Araştırma, Matriks ve Finnet

Raporu Hazırlayan Birim : Trive Yatırım Araştırma ve Strateji Departmanı

Mail: destek@trive.com.tr

Tel: 444 39 34