

Borsa İstanbul	İşl. Hac.(Milyar TL)	Son	Gün %	Hafta %	Ay %
BİST 100	90.3	10,692	-0.39%	-3.59%	0.41%
BİST 30	63.5	11,596	-0.58%	-3.81%	0.32%
BİST Sanayi	49.2	14,579	0.11%	-2.32%	1.51%
BİST Banka	15.3	14,553	-2.61%	-6.80%	-3.81%
Bist Tüm	131.3	12,192	-0.28%	-3.21%	0.84%

Borsa İstanbul	Piy.Değ. (Milyar TL)	Son	S1 Haf.	S1 Ay	S3 Ay
Yabancı Payı	2,314.5	38.33%	38.32%	38.21%	37.95%

Döviz Kurları	Düşük	Yüksek	Son	Gün %	Hafta %	Ay %
USDTRY	33.0431	33.1248	33.0850	0.02%	0.69%	1.12%
EURTRY	35.7212	35.8860	35.7826	-0.03%	0.37%	2.10%
GBPTRY	42.4094	42.6283	42.5349	-0.11%	0.18%	2.46%
EURUSD	1.0798	1.0838	1.0817	-0.05%	-0.35%	0.95%
GBPUSD	1.2820	1.2867	1.2836	-0.19%	-0.55%	1.51%

Döviz Sepetleri	Son	Gün %	Hafta %	Ay %
Sepet Kur	34.3928	-0.10%	-0.22%	1.03%
Dolar Endeksi (DXY)	104.4730	-0.09%	-0.04%	-1.30%

VİOP Sözleşme	Vadesi	VKGS	Son	Gün %	Hafta %	Ay %
F_XU0300824	29 Ağu	30	12,044.25	-0.16%	-3.88%	-2.99%
F_XAUUSD0824	29 Ağu	30	2,403.80	0.29%	-0.66%	1.95%
F_USDTRY0724	31 Tem	1	33.07	0.08%	-0.04%	-2.33%
F_EURTRY0724	31 Tem	1	35.81	0.27%	-0.26%	-1.80%

Tahvil Faizleri	Düşük	Yüksek	Son	Önc. Gün	Önc. Haf	Önc. Ay
TL Referans Faiz	47.26	47.26	47.26	47.98	51.12	50.61
Türkiye 1 yıllık	45.48	45.56	45.48	45.62	45.30	45.78
Türkiye 2 yıllık	38.85	40.11	38.96	38.19	38.25	36.75
Türkiye 5 yıllık	27.02	32.10	27.05	26.16	26.36	27.12
Türkiye 10 yıllık	20.64	24.30	24.26	26.72	26.71	28.50
ABD 10 yıllık	4.13	4.19	4.15	4.18	4.25	4.44
Almanya 10 yıllık	2.34	2.37	2.35	2.36	2.45	2.58

Emtia	Düşük	Yüksek	Son	Gün %	Hafta %	Ay %
Altın Ons	2,376.64	2,412.83	2,410.86	1.17%	0.05%	3.62%
Gram Altın	2,566.84	2,575.02	2,573.03	0.21%	-0.43%	3.57%
Gümüş Ons	27.63	28.42	28.39	1.88%	-2.91%	-2.60%
Gram Gümüş	29.37	30.22	30.19	1.95%	-2.24%	-1.50%
Brent	77.91	79.14	78.49	-0.76%	-2.73%	-7.51%
WTI	74.24	75.52	74.90	-0.81%	-3.04%	-7.70%

Dünya Endeksleri	Son	Gün %	Hafta %	Ay %
S&P 500	5,436	-0.50%	-2.15%	-0.44%
DOW 30	40,743	0.50%	0.95%	4.15%
NASDAQ	17,147	-1.28%	-4.72%	-3.30%
CAC40	7,475	0.42%	-1.63%	-0.06%
DAX	18,411	0.49%	-0.79%	0.96%
FTSE	8,274	-0.22%	1.31%	1.35%
NIKKEI 225	38,526	0.15%	-2.70%	-2.67%

En Çok Yükselen Hisseler XU100				En Çok Düşen Hisseler XU100			
Gün %	Kapanış	Hacim		Gün %	Kapanış	Hacim	
ARDYZ	6.55%	40.32	394.6	GARAN	-6.02%	118.60	3,229.6
TKNSA	5.44%	32.16	197.4	PETKM	-5.47%	24.56	3,193.8
REEDR	4.39%	39.02	1,312.3	VAKBN	-4.75%	20.86	579.2
KONTR	4.15%	61.50	4,015.8	EKGYO	-4.27%	11.67	2,446.6
CWENE	4.02%	245.60	964.0	SAHOL	-3.38%	100.20	2,021.0
KTLEV	3.31%	46.20	477.4	ISGYO	-3.16%	16.88	75.0
OTKAR	3.13%	610.50	80.8	SMRTG	-3.06%	52.30	655.4
BTCIM	2.97%	183.70	423.0	AKBNK	-2.94%	62.75	3,722.9
BIMAS	2.75%	615.50	2,241.2	ARCLK	-2.73%	178.00	955.2
ALARK	2.72%	105.70	815.0	ECILC	-2.73%	55.20	227.5

Para Girişi Gözlenenler XU100				Hacmi En Yüksek Hisseler			
Hacim	Kap.	Hac. %		Hacim	Kap.	Gün %	
KONTR	4,016	61.50	229.46%	THYAO	7,551	293.50	-0.17%
KOZAL	2,314	23.52	40.74%	EREGL	5,649	55.90	0.54%
BIMAS	2,241	615.50	23.62%	KONTR	4,016	61.50	4.15%
CWENE	964	245.60	144.41%	ISCTR	3,954	14.91	-2.10%
KOZAA	933	61.90	-6.19%	AKBNK	3,723	62.75	-2.94%
ENKAI	867	46.78	-2.58%	GARAN	3,230	118.60	-6.02%
ALARK	815	105.70	69.59%	PETKM	3,194	24.56	-5.47%
LMKDC	525	26.60	-25.54%	TUPRS	2,680	161.60	-0.55%
KTLEV	477	46.20	-31.48%	YKBNK	2,508	29.86	-1.06%
ARDYZ	395	40.32	146.31%	EKGYO	2,447	11.67	-4.27%

BIST 100	USDTRY	10 Yıllık Faiz TR	XAUUSD
10,692	33.085	24.26	2,410.86
-0.39%	0.02%	0.07%	1.17%

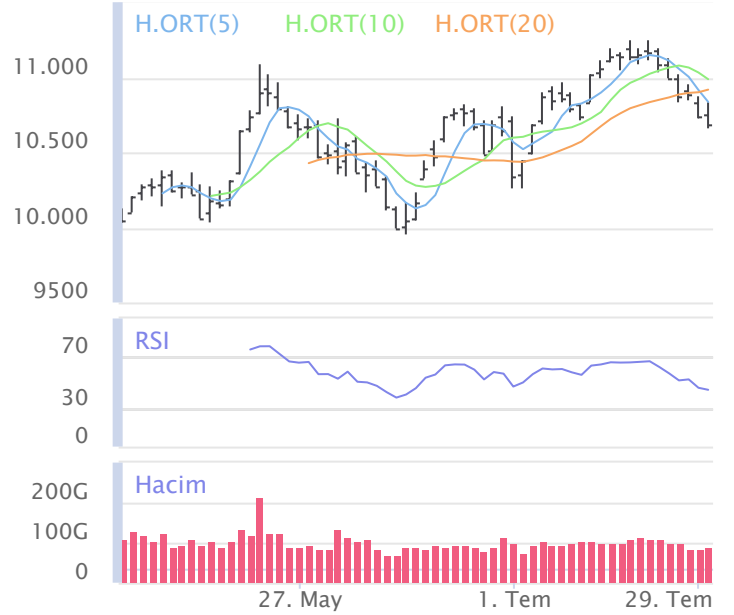

XU100	Zarar Kes	Düşük	Yüksek	Aort	Son		
	10,408.96	10,666.05	10,832.65	10,691.68	10,691.68		
Performans				Dolar Bazında Performans			
Gün%	Haf%	Aylık%	Yb%	Gün%	Haf%	Aylık%	Yb%
-0.39	-3.59	0.41	43.12	-0.37	-3.61	0.08	27.69
Destek 3	Destek 2	Destek 1	Kapanış	Direnç 1	Direnç 2	Direnç 3	
10,461.00	10,563.53	10,627.60	10,691.68	10,794.20	10,896.73	10,960.80	
İşlem Hacmi (mn TL)				Hareketi Ortalamalar (HO)			
Son	5 Günlük Ort.	5 HO	10 HO	20 HO	50 HO		
90,302	87,337	10,835.98	10,987.19	10,917.86	10,678.13		
5 gün ortalama hacmin %3 üzerinde				-1.33%	-2.69%	-2.07%	0.13%
Teknik Göstergeler							
RSI		MOM		CCI		MACD	
44.39	AŞAĞI	96.03	AŞAĞI	-136.95	AŞAĞI	71.94	AŞAĞI

BİST 100 endeksinde ilk önemli destek seviyesi 10,627.60 seviyesinde bulunuyor. Bu seviyenin olası aşağı yönlü ataklarda aşağı yönlü kırılması durumunda zarar kes seviyesini 10,408.96 olarak değerlendirmekteyiz. Yukarı yönlü hareketlerde ise öncelikli direnç 10,794.20 seviyesinden geçmektedir. Bu direncin yukarı yönlü kırılması durumunda 10,960.80 seviyesini öncelikli kısa vadeli teknik hedef olarak değerlendirmekteyiz.

BIST 100 endeksi son işlem gününü %0.39 değer kaybıyla 10,691.68 seviyesinden tamamlamıştır. Endeks gün içinde en düşük 10,666.05 en yüksek 10,832.65 seviyesini gördü. Toplam işlem hacmi 131.3 milyar TL olarak gerçekleşti. Sektör endekslerinden en çok değer kazanan %2.77 ile BIST BİLİŞİM endeksi olurken, en çok değer kaybeden ise -%2.61 ile BIST BANKA endeksi olarak gerçekleşti. İşlem hacmi en yüksek 49.2 milyar TL ile BIST SİNAİ oldu.

*BİST 100 endeksi içerisinde yer alan 46 hissenin fiyatı artarken 53 hissenin fiyatı azaldı. 1 hissenin fiyatında değişim olmadı.

ABD borsalarının dünü karışık tamamladıkları dikkat çekmektedir.

Avrupada Almanya DAX endeksi 0.49 yükselirken İngiltere FTSE endeksi günü 0.22 düşüşle tamamladı.

Türkiye'nin 10 yıllık tahvil faizi bir önceki güne göre 246.3 baz puan düşerek günü 24.26 seviyesinden tamamlamıştır.

ABD 10 yıllık tahvil faizinde bir önceki güne göre 2.8 baz puan düşerek günü 4.15 seviyesinden tamamlamıştır.

F_XU0300824	Zarar Kes	Düşük	Yüksek	Aort	Son		
	11,652.16	11,970.25	12,194.50	12,065.74	12,029.00		
Performans			Açık Pozisyon				
Gün%	Haf%	Sayısı	Değişimi				
-0.16%	-3.88%	369,345.0	-7,694.0				
Destek 3	Destek 2	Destek 1	Kapanış	Direnç 1	Direnç 2	Direnç 3	
11,710.42	11,840.33	11,934.67	12,029.00	12,158.92	12,288.83	12,383.17	
İşlem Miktarı (Adet)			Hareketli Ortalamalar (HO)				
Son	5 Günlük Ort.	5 HO	10 HO	20 HO	50 HO		
205,348.00	159,007.00	12,185.40	12,437.35	12,505.58	12,576.27		
5 gün ortalama miktarın 29% üzerinde			-1.28%	-3.28%	-3.81%	-4.35%	
Teknik Göstergeler							
RSI	MOM	CCI	MACD				
35.29	AŞAĞI	94.18	AŞAĞI	-132.56	YUKARI	-90.11	AŞAĞI

BİST30 endeks vadeli işlem sözleşmesinde ilk destek 11,934.67 seviyesinde bulunuyor. Bu seviyenin aşağı yönlü kırılması durumunda zarar kes seviyesi 11,652.16 olarak değerlendirilebilir. Yukarı yönlü hareketlerde direnç 12,158.92 seviyesinden geçmektedir. Direnç seviyesinin yukarı yönlü kırılması durumunda 12,383.17 seviyesi öncelikli kısa vadeli teknik hedef olacaktır. Sözleşmede toplam açık pozisyon sayısı 369345 adet olup açık pozisyonda önceki işlem gününe göre 7694 adetlik azalış dikkat çekmektedir.

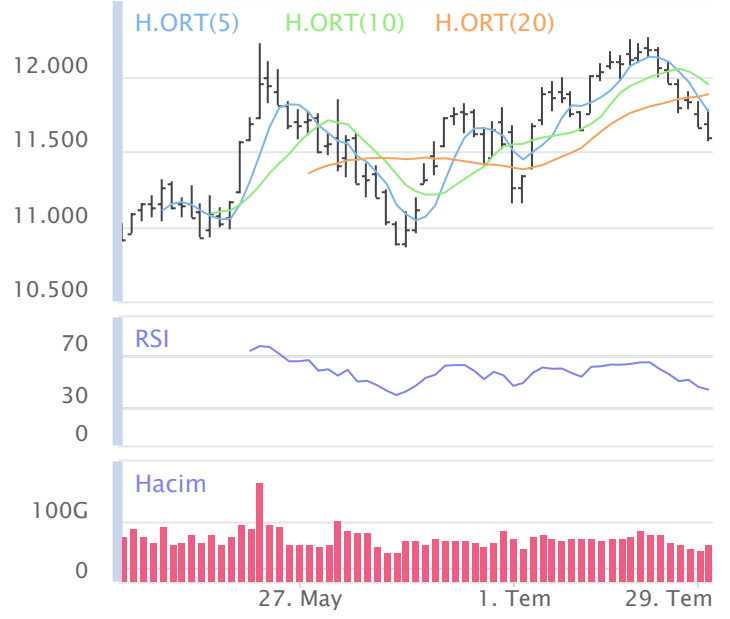

XUSIN	Zarar Kes	Düşük	Yüksek	Aort	Son		
	14,317.73	14,552.45	14,687.89	14,578.63	14,578.63		
Performans			Endekse Göre Performans				
Gün%	Haf%	Aylık%	Yb%	Gün%	Haf%	Aylık%	Yb%
0.11	-2.32	1.51	26.42	0.51	1.32	1.10	-11.67
Destek 3	Destek 2	Destek 1	Kapanış	Direnç 1	Direnç 2	Direnç 3	
14,389.32	14,470.88	14,524.76	14,578.63	14,660.20	14,741.76	14,795.64	
İşlem Hacmi (mn TL)			Hareketli Ortalamalar (HO)				
Son	5 Günlük Ort.	5 HO	10 HO	20 HO	50 HO		
49,152	49,945	14,703.00	14,785.01	14,647.81	14,491.49		
5 gün ortalama hacmin -%2 altında			-0.85%	-1.40%	-0.47%	0.60%	
Teknik Göstergeler							
RSI	MOM	CCI	MACD				
49.16	YUKARI	98.29	YUKARI	-106.98	AŞAĞI	91.66	AŞAĞI

BİST sanayi endeksinde birinci destek seviyesi 14,524.76 seviyesinden geçmekte olup bu seviyenin aşağı yönlü kırılması durumunda zarar kes seviyesi olarak 14,317.73 seviyesi kullanılabilir. Yukarı yönlü ataklarda ise direnç 14,660.20 seviyelerinden geçmektedir. Bu direnç seviyesinin yukarı yönlü kırılması durumunda ise 14,795.64 seviyesi öncelikli kısa vadeli teknik hedef konumunda değerlendirilebilir.

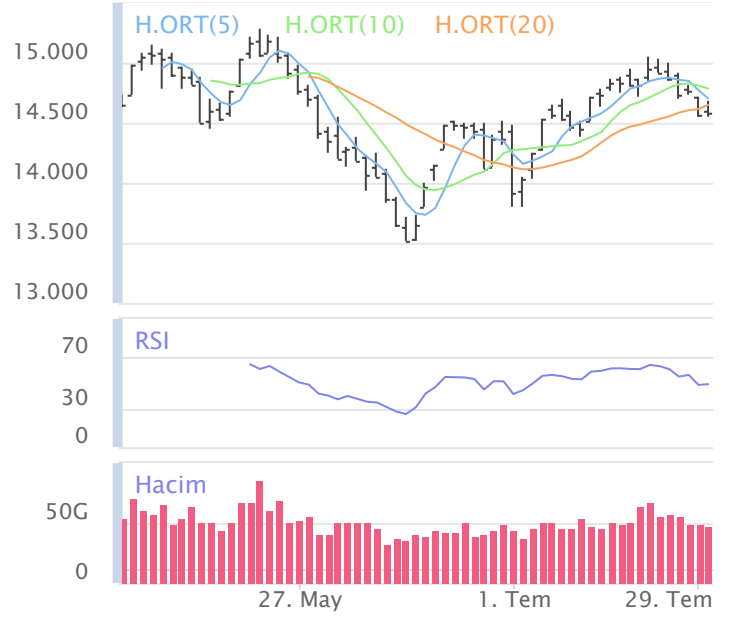

XBANK	Zarar Kes	Düşük	Yüksek	Aort	Son		
	13,763.69	14,540.52	15,077.67	14,552.80	14,552.80		
Performans			Endekse Göre Performans				
Gün%	Haf%	Aylık%	Yb%	Gün%	Haf%	Aylık%	Yb%
-2.61	-6.80	-3.81	66.94	-2.22	-3.33	-4.21	16.64
Destek 3	Destek 2	Destek 1	Kapanış	Direnç 1	Direnç 2	Direnç 3	
13,832.51	14,186.51	14,369.66	14,552.80	14,906.81	15,260.81	15,443.96	
İşlem Hacmi (mn TL)			Hareketli Ortalamalar (HO)				
Son	5 Günlük Ort.	5 HO	10 HO	20 HO	50 HO		
15,265	13,953	14,987.38	15,468.96	15,493.72	15,165.01		
5 gün ortalama hacmin %9 üzerinde			-2.90%	-5.92%	-6.07%	-4.04%	
Teknik Göstergeler							
RSI	MOM	CCI	MACD				
39.18	AŞAĞI	90.70	AŞAĞI	-141.22	AŞAĞI	-4.31	AŞAĞI

BİST banka endeksinde ilk etapta olası geri çekilmelerde birinci destek seviyesi konumunda olan 14,369.66 seviyesinin alım yönünde izlenebileceği düşüncesindeyiz. Zarar kes seviyesini ise 13,763.69 seviyesi olarak belirlemekteyiz. Alım pozisyonlarında bu seviyenin altına dikkat edilmeli. Olası yukarı yönlü ataklarda ise ilk etapta 14,906.81 birinci direnç seviyesinin aşılması durumunda teknik olarak kısa vadede yukarı hareket hız kazanabilir. Olası böyle bir durumda 15,443.96 seviyesi öncelikli kısa vadeli teknik hedef konumunda olacaktır.

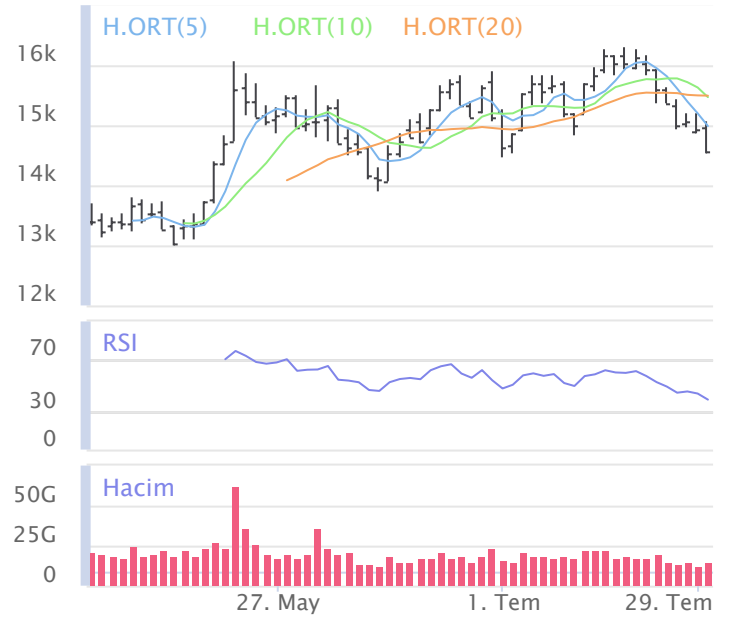

Şirketlerden Haberler

BINHO	30.07.2024 22:35 1000 Yatırımlar Holding A.Ş. 2023 Olağan Genel Kurul Toplantısı Kar Dağıtım Sonucu Haberin Devamı
ANSGR	30.07.2024 22:28 Anadolu Anonim Türk Sigorta Şirketi Konsolide Faaliyet Raporu Haberin Devamı
ANSGR	30.07.2024 22:27 Anadolu Anonim Türk Sigorta Şirketi Konsolide Olmayan Faaliyet Raporu Haberin Devamı
BINHO	30.07.2024 22:07 1000 Yatırımlar Holding A.Ş. 2023 Olağan Genel Kurul Toplantısı Sonucu Haberin Devamı
OZKGY	30.07.2024 19:02 Özak Gayrimenkul Yatırım Ortaklığı A.Ş. 01.01.2024-31.03.2024 YÖNETİM KURULU FAALİYET RAPORU Haberin Devamı
ARCLK	30.07.2024 18:51 Arçelik A.Ş. Ara Dönem Faaliyet Raporu Haberin Devamı
VAKFN	30.07.2024 18:31 Vakıf Finansal Kiralama Anonim Şirketi 1 Ocak - 30 Haziran 2024 Dönemi Ara Dönem Faaliyet Raporu Haberin Devamı
KTLEV	30.07.2024 18:29 Katılımevım Tasarruf Finansman A.Ş. 30.06.2024 Tarihli Faaliyet Raporu Haberin Devamı
PEHOL	30.07.2024 18:25 Pera Yatırım Holding A.Ş.,Fonet Bilgi Teknolojileri A.Ş.,Borsa İstanbul A.Ş.,Derlüks Yatırım Holding A.Ş. Pay Piyasasında Volatilite Bazlı Tedbir Sistemi Haberin Devamı
AYDEM	30.07.2024 16:48 Aydem Yenilenebilir Enerji A.Ş. Kar Payı Dağıtımına İlişkin Olağanüstü Genel Kurul Toplantı Sonucu (MKK Talebine İstinaden Ek Açıklamalar Bölümünde Güncelleme) Haberin Devamı
KZGYO	30.07.2024 14:53 Kuzugrup Gayrimenkul Yatırım Ortaklığı A.Ş. 2023 Yılı Olağan Genel Kurul Daveti Haberin Devamı
CVKMD	30.07.2024 12:40 CVK Maden İşletmeleri Sanayi Ve Ticaret A.Ş. Sarıalan'da Kurulacak Tesisin Otomasyon ve Saha Elektrik Kurulum İşleri İçin Malzemeli İşçilik Anlaşması Hk Haberin Devamı
CWENE	30.07.2024 12:37 Cw Enerji Mühendislik Ticaret Ve Sanayi A.Ş. Yeni İş İlişkisi Hk Haberin Devamı
DZGYO	30.07.2024 11:47 Deniz Gayrimenkul Yatırım Ortaklığı A.Ş.,Ereğli Demir ve Çelik Fabrikaları T.A.Ş.,Gentaş Dekoratif Yüzeyler Sanayi Ve Ticaret A.Ş.,Goodyear Lastikleri Türk Anonim Şirketi,Türkiye Sigorta A.Ş.,Petkim Petrokimya Holding A.Ş.,Hacı Ömer Sabancı Holding A.Ş.,Sasa Polyester Sanayi A.Ş.,Türkiye Şişe ve Cam Fabrikaları A.Ş.,Türk Hava Yolları Anonim Ortaklığı,Metro Ticari Ve Mali Yatırımlar Holding A.Ş.,Vakıf Gayrimenkul Yatırım Ortaklığı Anonim Şirketi,Arena Bilgisayar Sanayi ve Ticaret A.Ş.,Oylum Sınai Yatırımlar A.Ş.,Mega Polietilen Köpük Sanayi Ve Ticaret A.Ş.,Akdeniz Yatırım Holding A.Ş.,Halk Gayrimenkul Yatırım Ortaklığı A.Ş.,Pegasus Hava Taşımacılığı A.Ş.,RTA Laboratuvarları Biyolojik Ürünler İlaç ve Makine San.Tic. A.Ş.,Seyitler Kimya Sanayi A.Ş.,Matriks Bilgi Dağıtım Hizmetleri A.Ş.,Birleşim Mühendislik Isıtma Soğutma Havalandırma Sanayi Ve Ticaret A.Ş.,Kocaer Çelik Sanayi ve Ticaret A.Ş.,Vera Konsept Gayrimenkul Yatırım Ortaklığı A.Ş. SPK İşlem Yasağı Nedeniyle Pay Duyurusu Haberin Devamı
TSPOR	30.07.2024 11:36 Trabzonspor Sportif Yatırım ve Futbol İşletmeciliği Ticaret A.Ş. 2023/12 Finansal Rapor Dipnotunda Yer Alan Bilanço Tarihinden Sonra Gerçekleşen Olaylar Haberin Devamı
ORGE	30.07.2024 09:39 Orge Enerji Elektrik Taahhüt A.Ş. 29.07.2024 Tarihli Pay Geri Alım İşlemi Haberin Devamı
KRVGD	30.07.2024 07:36 Kervan Gıda Sanayi Ve Ticaret A.Ş. Bedelsiz Pay Alma Hakkı Kullanım Başlangıç Tarihi Hakkında, Haberin Devamı
TSPOR	30.07.2024 01:49 Trabzonspor Sportif Yatırım ve Futbol İşletmeciliği Ticaret A.Ş. 01.06.2023 - 31.05.2024 Dönemi Faaliyet Raporu Haberin Devamı
ANHYT	29.07.2024 21:59 Anadolu Hayat Emeklilik A.Ş. Konsolide Sorumluluk Beyanı (Finansal Tablolar, Dipnotlar ve Faaliyet Raporu) Haberin Devamı
ANHYT	29.07.2024 21:59 Anadolu Hayat Emeklilik A.Ş. Konsolide Olmayan Sorumluluk Beyanı (Finansal Tablolar, Dipnotlar ve Faaliyet Raporu) Haberin Devamı
ANHYT	29.07.2024 21:59 Anadolu Hayat Emeklilik A.Ş. 30.06.2024 Ara Dönem Konsolide Faaliyet Raporu Haberin Devamı
ANHYT	29.07.2024 21:59 Anadolu Hayat Emeklilik A.Ş. 30.06.2024 Ara Dönem Konsolide Olmayan Faaliyet Raporu Haberin Devamı
BOBET	29.07.2024 19:11 Boğaziçi Beton Sanayi Ve Ticaret A.Ş. OLAĞANÜSTÜ GENEL KURUL TOPLANTISI SONUÇLARINA İLİŞKİN TESCİL VE İLAN HAKKINDA, Haberin Devamı
GOZDE	29.07.2024 19:10 Gözde Girişim Sermayesi Yatırım Ortaklığı A.Ş. Faaliyet Raporu Haberin Devamı
HTTBT	29.07.2024 18:34 Hitit Bilgisayar Hizmetleri A.Ş. TezJet'in Hitit Bilgisayar Hizmetleri A.Ş.'nin yazılım çözümlerini kullanmaya başlaması Haberin Devamı

BİST-50 HİSSELERİ TEKNİK DEĞERLENDİRME

Kod	RSI			MOMENTUM			CCI			5HO	10HO	20HO	MACD	
	Değer	Sinyal	Bölge	Değer	Sinyal	Bölge	Değer	Sinyal	Bölge	Sinyal	Sinyal	Sinyal	Değer	Sinyal
XU030	43.71	-	-	95.91	-	-	-137.44	-	AŞIRI SATIM	-	-	-	67.33	-
XU050	43.69	-	-	95.87	-	-	-140.77	-	AŞIRI SATIM	-	-	-	58.24	-
XU100	44.39	-	-	96.03	-	-	-136.95	-	AŞIRI SATIM	-	-	-	71.94	-
XBANK	39.18	-	-	90.70	-	-	-141.22	-	AŞIRI SATIM	-	-	-	-4.31	-
XUSIN	49.16	-	-	98.29	-	-	-106.98	-	AŞIRI SATIM	-	-	-	91.66	-
AEFES	53.46	ALIŞ	-	89.48	-	AŞIRI SATIM	-100.57	-	AŞIRI SATIM	-	-	-	9.61	-
AKBNK	40.62	-	-	92.48	-	-	-162.93	-	AŞIRI SATIM	-	-	-	0.28	-
ALARK	48.95	-	-	101.83	ALIŞ	-	79.92	-	-	ALIŞ	ALIŞ	ALIŞ	-1.56	-
ARCLK	52.48	-	-	103.85	-	-	36.55	SATIŞ	-	SATIŞ	SATIŞ	-	2.17	-
ASELS	51.74	-	-	98.82	-	-	-86.33	-	-	-	-	ALIŞ	0.83	-
ASTOR	53.36	-	-	103.58	-	-	62.47	-	-	SATIŞ	-	-	0.43	-
BIMAS	66.52	-	-	103.27	-	-	59.87	-	-	ALIŞ	ALIŞ	-	23.67	-
BRSAN	38.69	-	-	96.32	-	-	-110.78	-	AŞIRI SATIM	-	-	-	-8.49	-
CWENE	61.83	-	-	121.70	-	AŞIRI ALIM	83.69	-	-	ALIŞ	-	-	6.71	-
DOAS	32.14	ALIŞ	-	91.73	-	-	-106.14	-	AŞIRI SATIM	-	-	-	-7.54	-
DOHOL	55.31	-	-	98.03	SATIŞ	-	-28.06	-	-	SATIŞ	SATIŞ	-	0.35	-
EGEEN	44.03	-	-	97.88	-	-	-105.41	-	AŞIRI SATIM	-	-	-	-4.34	SATIŞ
EKGYO	58.70	-	-	101.48	-	-	-11.07	SATIŞ	-	SATIŞ	SATIŞ	-	0.61	SATIŞ
ENJSA	67.50	-	-	107.72	-	-	132.52	-	AŞIRI ALIM	-	-	-	1.61	-
ENKAI	69.90	-	-	108.29	-	-	112.66	-	AŞIRI ALIM	-	-	-	1.52	-
EREGL	55.16	-	-	98.59	-	-	-45.47	-	-	-	-	-	1.38	-
EUPWR	48.10	-	-	107.93	-	-	50.92	-	-	ALIŞ	-	ALIŞ	-1.74	-
FROTO	35.49	-	-	94.44	-	-	-102.09	-	AŞIRI SATIM	-	-	-	-25.67	-
GARAN	45.94	SATIŞ	-	89.51	-	AŞIRI SATIM	-171.96	-	AŞIRI SATIM	SATIŞ	-	SATIŞ	3.62	-
GESAN	45.37	-	-	103.20	-	-	53.63	-	-	ALIŞ	ALIŞ	-	-1.07	-
GUBRF	56.02	-	-	96.13	-	-	5.40	-	-	SATIŞ	-	-	4.58	-
HALKB	39.13	-	-	90.39	-	-	-138.48	-	AŞIRI SATIM	-	-	-	-0.11	-
HEKTS	39.46	-	-	93.93	-	-	-81.57	-	-	-	-	-	-0.15	-
ISCTR	36.85	-	-	85.54	-	AŞIRI SATIM	-126.98	-	AŞIRI SATIM	-	-	-	-0.12	-
KCHOL	41.47	-	-	95.70	-	-	-132.82	-	AŞIRI SATIM	-	-	-	-1.70	-
KONTR	63.42	-	-	118.48	-	AŞIRI ALIM	216.83	-	AŞIRI ALIM	-	-	-	-0.09	-
KOZAL	62.24	-	-	102.08	-	-	99.92	-	-	-	-	-	0.49	-
KRDMD	45.23	-	-	91.61	-	-	-102.01	-	AŞIRI SATIM	-	-	-	0.03	-
MGROS	44.41	-	-	93.03	-	-	-182.02	-	AŞIRI SATIM	-	-	-	10.26	-
MIATK	52.23	-	-	100.98	-	-	11.49	-	-	-	-	-	1.24	-
ODAS	40.71	-	-	93.96	-	-	-146.44	-	AŞIRI SATIM	-	-	-	-0.06	-
OYAKC	73.85	-	AŞIRI ALIM	104.63	-	-	130.95	-	AŞIRI ALIM	-	-	-	3.70	-
PETKM	57.42	SATIŞ	-	100.33	-	-	-10.13	SATIŞ	-	SATIŞ	SATIŞ	-	0.94	-
PGSUS	42.28	-	-	88.58	-	AŞIRI SATIM	-123.22	-	AŞIRI SATIM	-	-	-	1.85	-
SAHOL	44.65	SATIŞ	-	93.56	-	-	-198.43	-	AŞIRI SATIM	-	-	-	1.93	-
SASA	51.66	ALIŞ	-	103.44	-	-	22.58	-	-	-	ALIŞ	ALIŞ	0.24	-
SISE	36.79	-	-	93.15	-	-	-139.15	-	AŞIRI SATIM	-	-	-	-0.49	-
SMRTG	55.80	-	-	107.17	-	-	143.10	-	AŞIRI ALIM	-	-	-	-0.01	-
SOKM	45.76	-	-	94.10	-	-	-144.11	-	AŞIRI SATIM	-	-	-	0.42	-
TAVHL	51.12	-	-	92.09	-	-	-95.69	-	-	-	-	-	5.45	-
TCELL	49.54	-	-	96.34	-	-	-128.99	-	AŞIRI SATIM	-	-	-	1.92	-
THYAO	37.71	-	-	94.91	-	-	-160.78	-	AŞIRI SATIM	-	-	-	-2.57	-
TOASO	32.53	ALIŞ	-	92.89	-	-	-116.77	-	AŞIRI SATIM	-	-	-	-9.67	-
TTKOM	48.40	-	-	96.63	-	-	-93.80	-	-	-	-	-	0.37	-
TTRAK	27.07	-	AŞIRI SATIM	94.05	-	-	-138.71	-	AŞIRI SATIM	-	-	-	-35.31	-
TUPRS	39.04	-	-	97.17	-	-	-101.57	-	AŞIRI SATIM	-	-	-	-2.50	-
ULKER	48.84	-	-	92.82	-	-	-101.26	-	AŞIRI SATIM	-	-	-	2.69	-
VESTL	34.96	-	-	91.69	-	-	-157.24	-	AŞIRI SATIM	-	-	-	-2.52	-
YKBNK	37.60	-	-	92.91	-	-	-99.20	-	-	-	-	-	-0.73	-
ZOREN	48.61	-	-	101.65	-	-	-32.91	-	-	-	-	-	0.02	-

BİST-100 HİSSELERİ HAREKETLİ ORTALAMA ve DESTEK DİRENÇ TABLOSU

Kod	Kapanış	Hareketli Ortalama				Değişim			Destek ve Direnç Seviyeleri						
		5 HO	10 HO	20 HO	50 HO	Günlük	Haftalık	Aylık	Destek 3	Destek 2	Destek 1	Pivot	Direnç 1	Direnç 2	Direnç 3
XU030	11,596.49	11,767.88	11,945.25	11,880.14	11,641.79	-0.58%	-3.81%	0.32%	11,307.01	11,438.36	11,517.42	11,648.77	11,727.83	11,859.18	11,938.24
XU050	9,421.59	9,561.40	9,700.03	9,641.07	9,441.30	-0.52%	-3.79%	0.32%	9,201.88	9,300.72	9,361.15	9,459.99	9,520.42	9,619.26	9,679.69
XU100	10,691.68	10,835.98	10,987.19	10,917.86	10,678.13	-0.39%	-3.59%	0.41%	10,461.00	10,563.53	10,627.60	10,730.13	10,794.20	10,896.73	10,960.80
XBANK	14,552.80	14,987.38	15,468.96	15,493.72	15,165.01	-2.61%	-6.80%	-3.81%	13,832.51	14,186.51	14,369.66	14,723.66	14,906.81	15,260.81	15,443.96
XUSIN	14,578.63	14,703.00	14,785.01	14,647.81	14,491.49	0.11%	-2.32%	1.51%	14,389.32	14,470.88	14,524.76	14,606.32	14,660.20	14,741.76	14,795.64
AEFES	270.00	271.00	280.75	278.18	240.22	2.18%	-4.93%	9.27%	258.33	260.67	265.33	267.67	272.33	274.67	279.33
AGHOL	430.50	436.50	444.45	431.64	382.38	0.76%	-4.12%	18.35%	413.00	417.50	424.00	428.50	435.00	439.50	446.00
AGROT	21.26	21.65	20.19	17.62	18.50	-1.67%	-2.92%	47.54%	19.73	20.45	20.85	21.57	21.97	22.69	23.09
AKBNK	62.75	65.22	66.95	66.52	65.15	-2.94%	-9.45%	-2.03%	59.33	60.92	61.83	63.42	64.33	65.92	66.83
AKFGY	2.37	2.48	2.52	2.47	2.39	-1.66%	-6.32%	2.16%	2.26	2.30	2.34	2.38	2.42	2.46	2.50
AKFYE	24.06	24.37	24.71	25.18	26.44	-0.25%	-2.59%	-13.02%	23.53	23.75	23.91	24.13	24.29	24.51	24.67
AKSA	10.57	10.85	11.58	11.53	10.79	-0.75%	-14.59%	-1.52%	10.20	10.35	10.46	10.61	10.72	10.87	10.98
AKSEN	42.74	43.14	43.41	43.22	44.30	-2.42%	-0.51%	-3.00%	40.81	41.63	42.19	43.01	43.57	44.39	44.95
ALARK	105.70	104.54	103.73	104.84	110.31	2.72%	2.03%	-1.67%	98.23	100.17	102.93	104.87	107.63	109.57	112.33
ALFAS	70.00	68.55	67.95	67.85	71.93	1.45%	3.93%	0.00%	66.07	67.63	68.82	70.38	71.57	73.13	74.32
ARCLK	178.00	181.12	177.06	173.40	176.46	-2.73%	-1.22%	2.06%	168.07	172.73	175.37	180.03	182.67	187.33	189.97
ARDYZ	40.32	38.74	39.10	38.54	38.35	6.55%	3.12%	6.56%	35.73	36.79	38.55	39.61	41.37	42.43	44.19
ASELS	62.75	63.46	63.45	62.78	60.96	0.08%	-2.41%	7.08%	61.25	61.85	62.30	62.90	63.35	63.95	64.40
ASTOR	97.00	97.64	96.28	94.21	97.26	-2.07%	1.68%	1.84%	90.60	93.80	95.40	98.60	100.20	103.40	105.00
BERA	17.41	17.38	17.83	18.60	18.36	0.17%	-1.36%	-9.13%	16.76	17.06	17.23	17.53	17.70	18.00	18.17
BFREN	823.50	838.20	856.25	857.70	880.00	-0.42%	-5.02%	-4.58%	806.50	814.50	819.00	827.00	831.50	839.50	844.00
BIMAS	615.50	612.90	611.55	584.47	538.48	2.75%	0.08%	13.32%	581.33	589.17	602.33	610.17	623.33	631.17	644.33
BINHO	434.75	433.60	431.85	408.85	416.80	1.58%	-3.92%	13.36%	406.33	416.92	425.83	436.42	445.33	455.92	464.83
BRSAN	431.75	446.10	448.00	442.08	474.46	-0.52%	-6.14%	-4.27%	418.50	424.25	428.00	433.75	437.50	443.25	447.00
BRYAT	2,168.00	2,225.40	2,237.00	2,224.15	2,373.87	-0.05%	-6.95%	-5.82%	2,118.67	2,143.33	2,155.67	2,180.33	2,192.67	2,217.33	2,229.67
BTCIM	183.70	174.18	166.54	165.73	153.02	2.97%	10.40%	12.08%	170.70	174.30	179.00	182.60	187.30	190.90	195.60
CANTE	1.87	1.92	1.92	1.88	2.08	-1.58%	-3.11%	-6.97%	1.80	1.84	1.85	1.89	1.90	1.94	1.95
CCOLA	889.50	882.70	882.25	860.45	813.09	1.66%	0.51%	7.69%	849.50	861.50	875.50	887.50	901.50	913.50	927.50
CIMSA	34.64	35.56	35.33	34.54	32.71	-1.76%	-4.10%	11.24%	33.19	33.85	34.25	34.91	35.31	35.97	36.37
CWENE	245.60	241.38	231.32	216.77	221.75	4.02%	-2.35%	18.08%	215.40	224.80	235.20	244.60	255.00	264.40	274.80
DOAS	244.70	246.48	254.99	259.83	274.15	0.91%	-5.16%	-7.31%	237.33	239.97	242.33	244.97	247.33	249.97	252.33
DOHOL	16.93	17.09	17.03	16.77	15.96	-2.14%	-0.88%	0.78%	15.95	16.40	16.67	17.12	17.39	17.84	18.11
ECILC	55.20	56.61	57.08	54.86	53.71	-2.73%	-3.33%	7.50%	52.10	53.60	54.40	55.90	56.70	58.20	59.00
ECZYT	221.80	228.74	231.62	228.38	234.06	-1.95%	-3.94%	-1.77%	212.90	217.20	219.50	223.80	226.10	230.40	232.70
EGEEN	12,450.00	13,052.00	13,033.75	12,852.50	12,909.93	0.24%	-6.18%	-1.27%	11,941.67	12,133.33	12,291.67	12,483.33	12,641.67	12,833.33	12,991.67
EKGYO	11.67	12.05	11.94	11.41	10.01	-4.27%	0.60%	20.19%	10.49	11.02	11.35	11.88	12.21	12.74	13.07
ENERY	188.00	191.39	186.78	187.19	183.46	-2.59%	1.64%	-3.56%	172.20	178.20	183.10	189.10	194.00	200.00	204.90
ENJSA	71.15	70.17	68.71	67.19	65.31	2.30%	4.94%	4.86%	67.78	68.72	69.93	70.87	72.08	73.02	74.23
ENKAI	46.78	46.29	44.91	43.10	41.56	0.04%	7.24%	13.65%	44.58	45.22	46.00	46.64	47.42	48.06	48.84
EREGL	55.90	56.41	57.00	55.89	52.08	0.54%	-4.20%	4.98%	54.47	54.93	55.42	55.88	56.37	56.83	57.32
EUPWR	101.40	102.12	100.34	97.49	108.84	1.00%	-2.78%	-0.88%	97.20	99.00	100.20	102.00	103.20	105.00	106.20
EUREN	15.45	15.48	15.37	14.98	14.82	-1.53%	0.98%	2.12%	14.72	15.08	15.27	15.63	15.82	16.18	16.37
FROTO	994.50	998.00	1,025.10	1,056.60	1,084.82	1.02%	-4.38%	-11.52%	972.67	977.83	986.17	991.33	999.67	1,004.83	1,013.17
GARAN	118.60	124.24	126.93	125.51	112.68	-6.02%	-5.50%	5.52%	105.03	111.47	115.03	121.47	125.03	131.47	135.03
GESAN	50.05	50.08	49.80	48.82	54.56	0.91%	-2.44%	-1.86%	47.83	48.74	49.39	50.30	50.95	51.86	52.51
GOLTS	478.00	502.25	512.13	523.29	484.01	-0.98%	-7.18%	-8.78%	454.33	464.17	471.08	480.92	487.83	497.67	504.58
GUBRF	161.50	165.02	162.75	153.85	152.42	-1.40%	5.42%	15.19%	152.17	156.63	159.07	163.53	165.97	170.43	172.87
HALKB	17.58	18.01	18.55	18.62	18.51	-1.73%	-4.40%	-3.67%	16.86	17.17	17.38	17.69	17.90	18.21	18.42
HEKTS	12.39	12.81	13.03	12.60	13.58	-0.96%	-6.70%	-3.05%	11.88	12.10	12.25	12.47	12.62	12.84	12.99
ISCTR	14.91	15.47	16.27	16.35	16.05	-2.10%	-7.96%	-5.93%	13.91	14.33	14.62	15.04	15.33	15.75	16.04

BİST-100 HİSSELERİ HAREKETLİ ORTALAMA ve DESTEK DİRENÇ TABLOSU

Kod	Kapanış	Hareketli Ortalama				Değişim			Destek ve Direnç Seviyeleri						
		5 HO	10 HO	20 HO	50 HO	Günlük	Haftalık	Aylık	Destek 3	Destek 2	Destek 1	Pivot	Direnç 1	Direnç 2	Direnç 3
ISGYO	16.88	17.52	17.75	17.46	16.86	-3.16%	-6.48%	0.18%	15.79	16.29	16.59	17.09	17.39	17.89	18.19
ISMEN	37.92	38.40	39.92	39.86	38.93	0.32%	-6.05%	-3.07%	36.56	37.04	37.48	37.96	38.40	38.88	39.32
IZENR	23.08	23.07	23.01	22.87	23.62	0.87%	-0.35%	-5.18%	22.23	22.53	22.81	23.11	23.39	23.69	23.97
KAYSE	26.72	27.09	27.53	27.46	28.23	-0.30%	-3.61%	-3.19%	26.07	26.39	26.55	26.87	27.03	27.35	27.51
KCAER	46.90	48.40	48.21	49.30	51.86	-1.01%	-1.68%	-15.79%	45.53	46.19	46.55	47.21	47.57	48.23	48.59
KCHOL	217.90	220.24	223.87	226.08	229.79	0.05%	-5.26%	-3.92%	211.70	213.70	215.80	217.80	219.90	221.90	224.00
KLSEK	48.10	47.81	49.41	48.56	48.91	1.18%	-2.43%	10.63%	45.07	46.23	47.17	48.33	49.27	50.43	51.37
KONTR	61.50	54.61	53.80	52.84	57.32	4.15%	18.96%	20.50%	55.73	58.27	59.88	62.42	64.03	66.57	68.18
KONYA	7,865.00	8,178.50	8,205.75	8,079.88	8,403.50	-0.44%	-5.18%	-1.96%	7,575.83	7,696.67	7,780.83	7,901.67	7,985.83	8,106.67	8,190.83
KOZAA	61.90	61.30	60.30	59.24	54.79	0.73%	3.00%	12.34%	59.62	60.43	61.17	61.98	62.72	63.53	64.27
KOZAL	23.52	23.38	23.17	22.46	21.86	0.34%	3.89%	10.32%	22.45	22.85	23.19	23.59	23.93	24.33	24.67
KRDMD	30.14	30.32	31.10	31.35	30.37	0.67%	-2.46%	-4.32%	29.01	29.47	29.81	30.27	30.61	31.07	31.41
KTLEV	46.20	44.22	44.62	46.89	52.42	3.31%	3.17%	-3.55%	43.09	43.95	45.07	45.93	47.05	47.91	49.03
LMKDC	26.60	24.91	24.01	23.42	22.43	2.39%	12.90%	21.02%	25.23	25.75	26.17	26.69	27.11	27.63	28.05
MAVI	112.80	114.36	120.93	124.74	112.59	0.89%	-6.85%	-11.18%	103.83	106.07	109.43	111.67	115.03	117.27	120.63
MGROS	534.00	558.60	565.70	556.68	522.12	-2.20%	-5.99%	0.75%	505.83	517.67	525.83	537.67	545.83	557.67	565.83
MIATK	61.70	62.75	63.14	60.27	58.13	-0.64%	-6.80%	-5.37%	58.20	59.80	60.75	62.35	63.30	64.90	65.85
OBAMS	37.16	36.72	36.66	36.23	37.14	2.14%	1.81%	-1.95%	35.78	36.08	36.62	36.92	37.46	37.76	38.30
ODAS	8.25	8.48	8.56	8.54	8.69	-1.43%	-3.85%	-5.61%	7.83	8.01	8.13	8.31	8.43	8.61	8.73
OTKAR	610.50	603.60	610.50	621.18	616.02	3.13%	-1.45%	-7.36%	571.33	579.17	594.83	602.67	618.33	626.17	641.83
OYAKC	79.05	77.63	77.05	73.96	66.75	0.89%	3.94%	26.38%	74.35	76.15	77.60	79.40	80.85	82.65	84.10
PEKGY	6.14	6.23	6.42	7.13	7.72	0.99%	-4.66%	-21.28%	5.85	5.97	6.05	6.17	6.25	6.37	6.45
PETKM	24.56	25.31	24.99	24.01	22.38	-5.47%	-0.65%	12.97%	22.27	23.39	23.97	25.09	25.67	26.79	27.37
PGSUS	226.10	231.36	238.57	238.47	225.52	-1.27%	-4.19%	-0.79%	217.17	221.63	223.87	228.33	230.57	235.03	237.27
QUAGR	3.22	3.24	3.31	3.31	3.45	0.31%	-1.53%	-4.17%	3.15	3.17	3.20	3.22	3.25	3.27	3.30
REEDR	39.02	36.77	35.92	34.91	37.45	4.39%	6.67%	9.61%	35.17	36.27	37.65	38.75	40.13	41.23	42.61
SAHOL	100.20	104.56	106.22	104.49	100.02	-3.38%	-8.66%	3.83%	93.98	96.87	98.53	101.42	103.08	105.97	107.63
SASA	45.10	45.50	45.20	44.39	45.29	1.08%	-1.31%	2.78%	44.07	44.43	44.77	45.13	45.47	45.83	46.17
SDTTR	291.00	283.95	275.35	268.85	275.84	-1.44%	7.98%	17.67%	264.25	277.00	284.00	296.75	303.75	316.50	323.50
SISE	47.18	47.88	48.81	49.47	49.86	0.25%	-3.52%	-6.02%	46.37	46.63	46.91	47.17	47.45	47.71	47.99
SKBNK	4.34	4.30	4.21	4.17	4.09	-0.46%	5.85%	-5.65%	3.94	4.06	4.20	4.32	4.46	4.58	4.72
SMRTG	52.30	51.31	50.24	49.93	51.44	-3.06%	5.36%	-0.76%	46.60	49.40	50.85	53.65	55.10	57.90	59.35
SOKM	62.15	63.07	64.20	63.51	62.27	-0.88%	-4.16%	1.28%	60.62	61.28	61.72	62.38	62.82	63.48	63.92
TABGD	188.50	194.64	197.38	196.29	189.08	-0.16%	-4.07%	-9.80%	174.80	178.10	183.30	186.60	191.80	195.10	200.30
TAVHL	267.75	270.35	276.03	271.89	255.31	-0.56%	-0.83%	3.18%	260.92	263.58	265.67	268.33	270.42	273.08	275.17
TCELL	105.40	106.54	108.87	108.37	101.02	-0.19%	-5.30%	4.77%	102.23	103.47	104.43	105.67	106.63	107.87	108.83
THYAO	293.50	298.85	305.13	305.88	308.38	-0.17%	-4.08%	-4.94%	287.17	289.83	291.67	294.33	296.17	298.83	300.67
TKFEN	57.00	57.16	56.63	56.79	54.85	-0.26%	2.52%	8.16%	53.80	54.90	55.95	57.05	58.10	59.20	60.25
TKNSA	32.16	31.49	31.89	32.12	34.50	5.44%	0.00%	3.94%	28.91	29.75	30.95	31.79	32.99	33.83	35.03
TMSN	134.40	138.48	139.83	135.81	137.59	-2.61%	-6.01%	4.43%	127.47	130.93	132.67	136.13	137.87	141.33	143.07
TOASO	277.75	281.65	291.15	308.01	310.28	1.46%	-8.11%	-18.31%	267.67	270.08	273.92	276.33	280.17	282.58	286.42
TSKB	12.85	12.57	12.74	12.51	11.79	0.94%	1.26%	9.64%	12.32	12.48	12.67	12.83	13.02	13.18	13.37
TTKOM	49.28	49.31	50.45	50.78	48.34	2.67%	-5.23%	2.03%	46.71	47.33	48.31	48.93	49.91	50.53	51.51
TTRAK	782.00	794.90	810.90	842.10	918.05	-0.76%	-4.28%	-16.18%	759.33	770.67	776.33	787.67	793.33	804.67	810.33
TUKAS	8.50	8.48	8.48	7.95	7.71	-1.62%	1.67%	18.06%	8.12	8.31	8.40	8.59	8.68	8.87	8.96
TUPRS	161.60	162.36	163.70	166.46	171.81	-0.55%	-1.76%	-2.36%	157.83	159.67	160.63	162.47	163.43	165.27	166.23
TURSG	59.60	63.77	65.90	68.73	73.66	-0.33%	-12.16%	-23.83%	53.97	55.63	57.62	59.28	61.27	62.93	64.92
ULKER	168.00	170.30	173.07	174.80	160.32	1.14%	-5.94%	-1.23%	162.53	164.27	166.13	167.87	169.73	171.47	173.33
VAKBN	20.86	21.74	22.64	22.62	22.71	-4.75%	-8.35%	-5.35%	19.17	19.99	20.43	21.25	21.69	22.51	22.95
VESBE	21.00	21.29	21.56	20.98	21.17	0.38%	-6.48%	1.39%	20.47	20.65	20.83	21.01	21.19	21.37	21.55
VESTL	71.70	73.45	75.07	76.34	82.55	-1.65%	-5.72%	-8.95%	69.50	70.60	71.15	72.25	72.80	73.90	74.45
YEOTK	213.40	206.82	206.18	198.09	191.75	-0.84%	4.66%	13.75%	196.20	204.80	209.10	217.70	222.00	230.60	234.90
YKBNK	29.86	30.12	31.02	31.76	32.92	-1.06%	-3.93%	-11.66%	28.50	29.06	29.46	30.02	30.42	30.98	31.38
YYLGD	12.30	12.20	12.45	12.27	12.39	2.59%	-0.81%	3.45%	11.72	11.85	12.08	12.21	12.44	12.57	12.80
ZOREN	5.56	5.68	5.63	5.56	5.63	0.00%	-5.44%	0.54%	5.31	5.43	5.49	5.61	5.67	5.79	5.85

ŞİRKET TEMETTÜ ÖDEMELERİ

Kod	Brüt Temettü (Bin TL)	Temettü Dağıtım Oranı	Hisse Başına Brüt Tutar (TL)	Hisse Başına Net Tutar (TL)	Temettü Verim(%)	Temettü Dağıtım Tarihi	Ödemeye Kalan Gün	Ödeme Tarihleri
AYDEM	384,758	-30.06%	0.55	0.49	1.73%	30.07.2024	0	30.07.2024
ASTOR	1,317,842	28.66%	1.32	1.19	1.36%	31.07.2024	1	31.07.2024
LILAK	180,250	80.30%	0.31	0.27	1.11%	01.08.2024	2	01.08.2024
TBORG	1,100,000	106.65%	3.41	3.07	3.11%	06.08.2024	7	06.08.2024
SUWEN	56,000	29.23%	0.25	0.23	0.76%	12.08.2024	13	12.08.2024
SDTTR	130,192	40.39%	2.24	2.02	0.77%	13.08.2024	14	Taksit : 13.08.2024
ALFAS	300,000	28.87%	0.82	0.73	1.16%	14.08.2024	15	14.08.2024
ISSEN	25,464	10.17%	0.06	0.05	0.47%	15.08.2024	16	15.08.2024
EGPRO	1,459,915	289.58%	18.03	16.23	9.06%	26.08.2024	27	Avans : 13.07.2023 - 14.09.2023 - 09.01.2024 - 26.03.2024 - 26.08.2024 - 25.06.2024
MTRKS	20,000	20.38%	0.50	0.45	1.08%	27.08.2024	28	27.08.2024
CWENE	94,839	25.04%	0.77	0.69	0.31%	29.08.2024	30	29.08.2024
GWIND	562,000	90.13%	1.04	0.94	3.05%	29.08.2024	30	Avans : 26.12.2023 - 29.08.2024
TURSG	1,000,000	16.25%	0.86	0.77	1.44%	29.08.2024	30	29.08.2024
KONTR	30,000	6.96%	0.05	0.04	0.08%	05.09.2024	37	05.09.2024
KRVGD	150,000	46.50%	0.63	0.56	2.19%	10.09.2024	42	Taksit : 10.09.2024 - 02.07.2024
PLTUR	14,650	37.02%	0.06	0.05	0.25%	10.09.2024	42	10.09.2024
ADEL	150,002	34.41%	6.35	5.71	1.14%	26.09.2024	58	26.09.2024
BUCIM	100,000	5.46%	0.07	0.06	0.82%	30.09.2024	62	30.09.2024
ESCAR	217,200	16.98%	4.00	3.60	1.12%	01.10.2024	63	Avans : 07.11.2023 - 01.10.2024 - 26.06.2024
SOKM	1,500,000	33.74%	2.53	2.28	4.07%	01.10.2024	63	Taksit : 01.10.2024 - 01.07.2024
BOBET	570,000	40.59%	1.50	1.35	5.10%	07.10.2024	69	Taksit : 07.08.2024 - 07.05.2024 - 07.10.2024
SANFM	3,000	6.83%	0.10	0.09	0.13%	15.10.2024	77	15.10.2024
GRSEL	40,000	3.69%	0.39	0.35	0.29%	21.10.2024	83	Taksit : 21.10.2024 - 20.06.2024
BRKSN	5,200	7.37%	0.17	0.15	0.49%	22.10.2024	84	Taksit : 22.10.2024 - 25.07.2024
MEDTR	35,000	135.31%	0.29	0.26	0.87%	23.10.2024	85	23.10.2024
OSMEN	93,000	18.38%	4.44	4.00	1.94%	25.10.2024	87	Avans : 31.01.2024 - 25.10.2024 - 29.07.2024 - 29.05.2024
EYGYO	23,759	10.53%	0.12	0.12	1.19%	31.10.2024	93	Taksit : 31.10.2024 - 30.09.2024
SUNTK	204,650	86.51%	0.43	0.39	2.17%	31.10.2024	93	31.10.2024
DGNMO	100,000	13.92%	0.29	0.26	2.63%	20.11.2024	113	20.11.2024
ASELS	510,000	7.00%	0.11	0.10	0.18%	25.11.2024	118	25.11.2024
AYEN	1,021,688	91.05%	3.68	3.31	11.27%	29.11.2024	122	Taksit : 29.11.2024 - 31.10.2024 - 30.09.2024 - 29.08.2024 - 31.07.2024 - 01.07.2024
TCCELL	6,276,998	50.00%	2.85	2.57	2.71%	05.12.2024	128	05.12.2024
LIDER	82,500	13.58%	0.50	0.45	0.65%	10.12.2024	133	Taksit : 10.12.2024 - 22.10.2024 - 16.08.2024 - 24.06.2024
FORTE	7,555	89.47%	0.11	0.10	0.18%	11.12.2024	134	11.12.2024
GRTRK	14,900	2.92%	0.12	0.11	0.15%	13.12.2024	136	Taksit : 13.12.2024 - 13.09.2024 - 22.07.2024
EBEBK	80,000	26.48%	0.50	0.45	1.08%	16.12.2024	139	Taksit : 16.12.2024 - 15.10.2024
BIMAS	6,072,000	39.32%	10.00	9.00	1.62%	18.12.2024	141	Taksit : 18.12.2024 - 02.10.2024 - 17.07.2024
PAGYO	249,159	9.45%	2.86	2.86	5.59%	24.12.2024	147	Taksit : 24.12.2024 - 10.07.2024

Yabancı Takas Oranı



BİST 100 Kapanış ve İşlem Hacmi(Milyar TL)

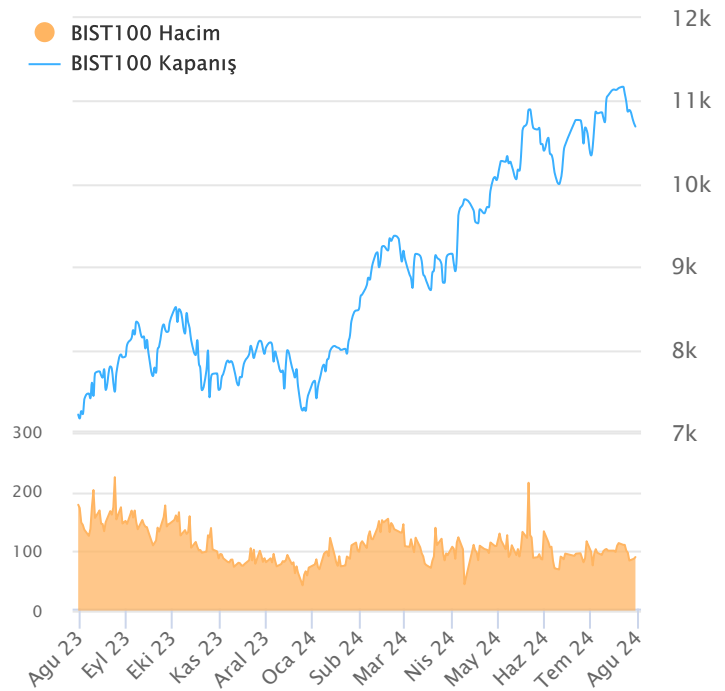

TEKNİK GÖSTERGELER AÇIKLAMA

RSI

RSI ilgili periyoddaki kapanış değerlerini periyodun bir önceki kapanış değerleriyle kıyaslayarak hesaplanan kısa ve orta vadeli trendin yönü hakkında öngörüde bulunmayı sağlayan bir göstergedir. İndikatör 0'la 100 arasında değer alır. RSI da genellikle 30 ve 70 referans değerleri kullanılmakla beraber 50 seviyesi de kullanılabilir. Genel kabul görmüş yaklaşım uygulamada, 30 referans değerinin altına inen RSI değerlerinin "aşırı satım", 70 değerinin üzerine çıkan RSI değerlerinin de "aşırı alım" işaret ettiği yönünde. RSI 'ın yorumlanışında kullanılan bir diğer yöntemse uyumsuzluklardır. Yükselen bir piyasada RSI daki yeni oluşan dip ve tepelerin bir önceki dip ve tepelerden daha yüksekte oluşması beklenirken, alçalan bir piyasada RSI daki dip ve tepelerin bir önceki dip ve tepelerden daha aşağıda oluşması beklenir. Bunun gerçekleşmediği durumlar uyumsuzluk olarak kabul edilebilir.

Momentum

Belirlenmiş olan bir süre içinde fiyatların değişim hızını ölçen bir göstergedir. Son günün kapanışının, x gün önceki kapanışı bölünmesinin 100 ile çarpımı olarak hesaplanan Momentum'da bu iki günün eşit olduğu durumlarda bulunacak olan 100 değeri referans değeri olarak kabul edilir. Kullanım açısından 110 seviyenin üzeri "aşırı alım", 90 seviyesinin altı ise "aşırı satım" olarak kabul edilebilir. Ayrıca Momentum'la 100 referans çizginin kesişme noktalarında Momentum'un referans değerini yukarı kesmesi "al" aşağı kesmesi ise "sat" sinyali olarak kabul edilebilir. Uyumsuzluklar: Fiyatlar yükselirken ve yeni zirveler yaparken, göstergenin yeni zirve yapamaması veya fiyatlar yeni dip yaparken, göstergenin yeni dip yapmaması. Bu durumu trend değişikliğinin erken sinyali olarak değerlendirmek gerekebilir.

MACD

Genelde 26 ve 12 günlük olarak kullanılan iki üssel hareketli ortalamaların farkı olan Macd, kısa vadeli üssel ortalamaların uzun vadeliye göre olan pozisyonlarını değerlendiren trendin yönü hakkında bilgi vermeye çalışır. MACD orta vadeli indikatörlerden biridir. Macd'nin 0 olduğu seviyede 12 günlük üssel hareketli ortalamaya 26 günlük üssel ortalamaya eşittir. 12 günlük 26 günlük üzerine çıktığı durumlarda ise Macd pozitif değerler alacaktır. Tersine 12 günlük 26 günlük altına indiği durumlarda ise Macd negatif olacaktır. Yorumlamalarda 12 günlük hareketli ortalamaların 26 günlük hareketli ortalamadan uzaklaştığı yani Macd'nin 0 değerinin altında yada üzerinde olduğu durumlar "al" ve "sat" olarak değerlendirilebilir. Ancak bu bölgelerde olmanın ürettikleri sinyaller referans değeri kullanan diğer göstergelere göre daha zayıftır. Fiyatların trend yönünde aşırı bir hareketi olduğunu söylese de dönüş zamanı hakkında kesin bilgiler içermez. Macd'nin yorumlanmasında önem taşıyan bir diğer yöntemde uyumsuzluklara dikkat edilmesidir.

CCI

Mal piyasaları için Donald Lambert tarafından uyarlanmış olan CCI, hesaplanışındaki özellikler nedeniyle rahatlıkla hisse senedi piyasasına da kullanılan bir osilatördür. Bir çok analist bu göstergiyi aşırı alım / aşırı satım bölgelerini gösteren osilatör olarak kullanır. CCI +100 ile -100 arasında bir değer alır. +100'ün üzerinde olması demek, kağıdın fiyatının aşırı yükselmiş olması, -100'ün altında olması ise aşırı düşmüş olması demektir. ("aşırı alım ve aşırı satım") CCI'nin yorumlanmasında önem taşıyan bir diğer yöntemde uyumsuzluklara dikkat edilmesidir

Hareketli Ortalama (HO)

Hareketli Ortalama: bir dizinin verilen zaman aralığı içerisindeki ortalamasının hesaplanması için kullanılan bir yöntemdir. "Hareketli" kelimesi aslında ortalamaların durağan olmayıp zaman içinde eklenen veriye göre sürekli olarak kendini yeniden revize etmesi anlamında kullanılır. Kullandıkları datalarda hangi dönemin datalarına önem verdikleri açısından basit, ağırlıklı, üssel, üçgen ve değişken olmak üzere beş farklı yöntemle hesaplanabilirler. Basit hareketli ortalamada periyod içindeki tüm günler aynı önemde kabul edilir. Ancak son günlerin önemini atlayan bu yaklaşıma karşı ağırlıklı hareketli ortalamada da ilk günlerin önemi azaltılarak ağırlık son günlere kaydırılır. Üssel hareketli ortalamada ise ağırlığın yine son günlere verilmesine karşın ilk günler ağırlıklı hareketli ortalamada olduğu gibi göz ardı edilmez

Teknik Metodoloji ve Risk Uyarıları

Tabloların hazırlanmasında Finnet veri terminali kullanılmış olup, datalar Finnet tarafından sağlanmıştır. BİST-50 Hisseleri Teknik değerlendirme tablosunda, Bazı önemli teknik göstergeler, hareketli ortalamalar değerleri, sinyalleri, aşırı alım-satım bölgeleri belirtilmiştir. Destek, Direnç ve PIVOT seviyeleri Trive Yatırım'ın belirlediği destek ve direnç seviyeleri değildir. Tüm tablolarda yer alan veriler günlük güncellenmektedir. Tüm bu veriler Finnet veri terminalinden alınmıştır. Teknik göstergelerin son aldığı değerler belirtilmiştir. Sadece teknik göstergelere bakılıp yatırım kararı verilmesi doğru sonuçlar doğurmayabilir. Bu bülte hazırlanan tablolar tek başına yeterli bir gösterge olmayıp, temel ve diğer gelişmelerin devre dışı bırakıldığının unutulmaması gerekmektedir. Trive Yatırım'ın söz konusu bilgi ve görüşlerde meydana gelebilecek değişikliklerden yatırımcıları haberdar etme yükümlülüğü bulunmamaktadır. Trive Yatırım bu bilgilerin veya bu bilgilere dayalı olarak yapılan tahmin, çıkarım veya görüşlerin doğruluğu, tamlığı veya uygunluğuna ilişkin açık veya zımni hiçbir beyan veya taahhütte bulunmamaktadır.

YASAL UYARI

Burada yer alan bilgiler Trive Yatırım tarafından genel bilgilendirme amacı ile hazırlanmıştır. Yatırım bilgi, yorum ve tavsiyeleri yatırım danışmanlığı kapsamında değildir. Yatırım danışmanlığı hizmeti, SPK tarafından yetkilendirilmiş yetkili kuruluşlar tarafından kişilerin risk ve getiri tercihleri dikkate alınarak sözleşme imzalanmak suretiyle kişiye özel olarak sunulmaktadır. Burada yer alan yorum ve tavsiyeler ise genel nitelikte olup tavsiyede bulunanların kişisel görüşlerine dayanmaktadır. Herhangi bir yatırım aracının alım-satım önerisi ya da getiri vaadi olarak yorumlanmamalıdır. Bu görüşler mali durumunuz ile risk ve getiri tercihlerinize uygun olmayabilir. Bu nedenle, sadece burada yer alan bilgilere dayanarak yatırım kararı verilmesi beklentilerinize uygun sonuçlar doğurmayabilir. Tüm veriler, Trive Yatırım tarafından güvenilir olduğuna inanılan kaynaklardan alınmıştır. Burada yer alan fiyatlar, veriler ve bilgilerin tam ve doğru olduğu garanti edilemez; içerik, haber verilmeksizin değiştirilebilir. Bu kaynakların kullanılması nedeni ile ortaya çıkabilecek hatalardan veya zararlardan kurum çalışanları ile Trive Yatırım sorumlu değildir.

Adres: Reşitpaşa Mah. Eski Büyükdere Cad. No:2 İç Kapı No: 6 Sarıyer / İstanbul www.trive.com.tr

Kaynaklar: Trive Yatırım Araştırma, Matrics ve Finnet

Raporu Hazırlayan Birim : Trive Yatırım Araştırma ve Strateji Departmanı

Mail: destek@trive.com.tr

Tel: 444 39 34