

Borsa İstanbul	İşl. Hac.(Milyar TL)	Son	Gün %	Hafta %	Ay %
BİST 100	118.3	10,277	0.67%	3.64%	14.88%
BİST 30	76.5	11,148	0.53%	3.87%	14.95%
BİST Sanayi	61.7	15,047	0.41%	3.65%	14.24%
BİST Banka	18.6	13,398	1.23%	1.84%	18.81%
Bist Tüm	165.7	11,853	0.67%	3.11%	14.77%

Borsa İstanbul	Piy.Değ. (Milyar TL)	Son	S1 Haf.	S1 Ay	S3 Ay
Yabancı Payı	2,270.9	39.17%	37.91%	37.90%	37.15%

Döviz Kurları	Düşük	Yüksek	Son	Gün %	Hafta %	Ay %
USDTRY	32.2488	32.4706	32.3337	-0.12%	-0.44%	1.19%
EURTRY	34.7134	34.9943	34.8146	0.26%	0.25%	0.44%
GBPTRY	40.4719	40.9282	40.6875	-0.05%	0.17%	0.54%
EURUSD	1.0724	1.0812	1.0762	0.34%	0.61%	-0.68%
GBPUSD	1.2521	1.2634	1.2547	0.10%	0.49%	-0.84%

Döviz Sepetleri	Son	Gün %	Hafta %	Ay %
Sepet Kur	33.5239	-0.01%	-0.55%	0.43%
Dolar Endeksi (DXY)	105.0760	-0.25%	-0.96%	0.81%

VİOP Sözleşme	Vadesi	VKGS	Son	Gün %	Hafta %	Ay %
F_XU0300624	28 Haz	54	11,901.50	0.19%	3.42%	10.54%
F_XAUUSD0624	28 Haz	54	2,318.05	-0.53%	-1.89%	0.03%
F_USDTRY0524	31 May	26	33.12	-0.48%	-1.56%	-2.46%
F_EURTRY0524	31 May	26	35.83	0.43%	-0.66%	-2.54%

Tahvil Faizleri	Düşük	Yüksek	Son	Önc. Gün	Önc. Haf	Önc. Ay
TL Referans Faiz	52.99	52.99	52.99	52.99	52.99	52.99
Türkiye 1 yıllık	45.20	46.33	46.33	46.54	48.86	48.28
Türkiye 2 yıllık	40.04	42.05	40.04	42.10	41.14	40.78
Türkiye 5 yıllık	25.67	25.85	25.73	25.39	24.56	23.49
Türkiye 10 yıllık	27.35	27.80	27.74	27.29	26.38	23.39
ABD 10 yıllık	4.45	4.60	4.50	4.58	4.67	4.41
Almanya 10 yıllık	2.45	2.55	2.50	2.57	2.56	2.41

Emtia	Düşük	Yüksek	Son	Gün %	Hafta %	Ay %
Altın Ons	2,277.71	2,320.38	2,302.88	-0.03%	-1.50%	0.13%
Gram Altın	2,416.62	2,443.27	2,426.97	0.07%	-2.96%	1.03%
Gümüş Ons	26.12	26.88	26.56	-0.45%	-2.43%	-2.30%
Gram Gümüş	27.17	27.94	27.62	-0.49%	-2.98%	-1.14%
Brent	82.68	84.21	82.70	-1.07%	-6.08%	-7.37%
WTI	77.76	79.36	77.78	-1.31%	-6.78%	-8.72%

Dünya Endeksleri	Son	Gün %	Hafta %	Ay %
S&P 500	5,128	1.26%	0.55%	-1.61%
DOW 30	38,676	1.18%	1.14%	-1.15%
NASDAQ	16,156	1.99%	1.43%	-0.74%
CAC40	7,958	0.54%	-1.62%	-2.40%
DAX	18,002	0.59%	-0.88%	-1.99%
FTSE	8,213	0.51%	0.90%	3.48%
NIKKEI 225	38,236	0.00%	0.79%	-3.08%

En Çok Yükselen Hisseler XU100				En Çok Düşen Hisseler XU100			
	Gün %	Kapanış	Hacim		Gün %	Kapanış	Hacim
VESTL	9.99%	96.30	3,400.3	TOASO	-4.13%	267.00	1,752.9
GESAN	8.25%	79.40	921.4	IPEKE	-3.24%	41.80	253.4
SMRTG	6.32%	61.40	1,585.8	EGEEN	-3.03%	16,825.00	532.8
MGROS	5.38%	470.00	1,523.3	HALKB	-2.25%	16.48	1,327.1
SASA	4.99%	46.70	4,626.6	ZOREN	-2.23%	6.59	3,218.6
BIOEN	4.85%	20.12	157.4	VAKBN	-2.21%	19.87	1,190.1
YEOTK	4.10%	236.30	1,073.9	ANSGR	-2.21%	88.50	349.2
AEFES	4.09%	193.50	388.7	TABGD	-1.81%	157.60	332.4
ECILC	3.97%	55.05	394.5	ARCLK	-1.76%	173.50	1,962.0
SAYAS	3.82%	86.95	198.6	AKFYE	-1.59%	25.98	1,098.7

Para Girişi Gözlenenler XU100				Hacmi En Yüksek Hisseler			
	Hacim	Kap.	Hac. %		Hacim	Kap.	Gün %
PGSUS	4,770	1,039.00	40.23%	THYAO	9,365	325.00	-0.08%
AKBNK	4,680	60.05	9.24%	PGSUS	4,770	1,039.00	0.39%
SASA	4,627	46.70	-1.69%	AKBNK	4,680	60.05	3.27%
VESTL	3,400	96.30	266.37%	SASA	4,627	46.70	4.99%
ASTOR	3,189	104.10	-19.55%	ISCTR	4,551	13.73	0.66%
KONTR	2,983	269.00	79.49%	YKBNK	4,280	30.96	-0.83%
TCELL	2,538	82.10	-10.37%	EREGL	4,203	44.18	-0.99%
EKGYO	2,441	10.34	45.83%	VESTL	3,400	96.30	9.99%
BIMAS	1,702	417.25	0.00%	ZOREN	3,219	6.59	-2.23%
GUBRF	1,669	163.00	57.26%	ASTOR	3,189	104.10	3.79%

BIST 100	USDTRY	10 Yıllık Faiz TR	XAUUSD
10,277 0.67%	32.334 -0.12%	27.74 0.07%	2,302.88 -0.03%

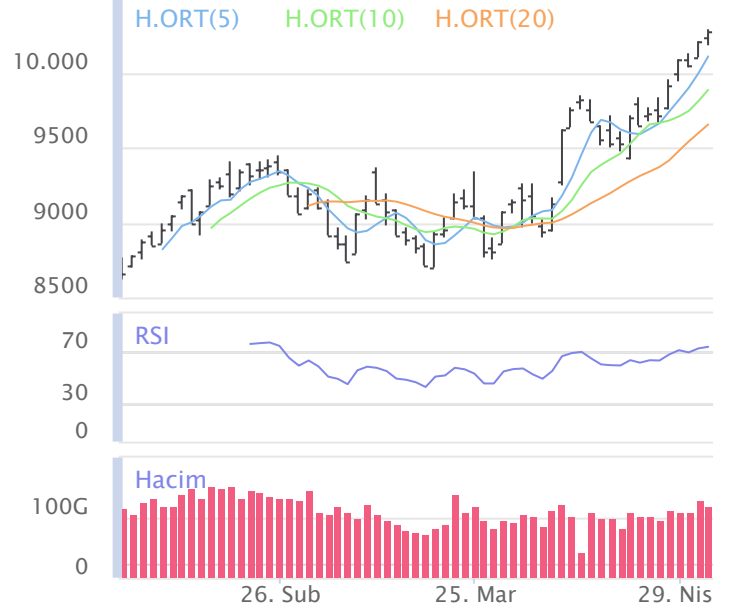

XU100	Zarar Kes	Düşük	Yüksek	Aort	Son		
	10,047.82	10,177.34	10,286.57	10,276.88	10,276.88		
Performans			Dolar Bazında Performans				
Gün%	Haf%	Aylık%	Yb%	Gün%	Haf%	Aylık%	Yb%
0.67	3.64	14.88	37.57	0.63	4.14	14.21	25.13
Destek 3	Destek 2	Destek 1	Kapanış	Direnç 1	Direnç 2	Direnç 3	
10,098.06	10,137.70	10,207.29	10,276.88	10,316.52	10,356.16	10,425.75	
İşlem Hacmi (mn TL)			Hareketi Ortalamalar (HO)				
Son	5 Günlük Ort.	5 HO	10 HO	20 HO	50 HO		
118,334	116,472	10,105.93	9,883.16	9,652.64	9,295.23		
5 gün ortalama hacmin %2 üzerinde			1.69%	3.98%	6.47%	10.56%	
Teknik Göstergeler							
RSI	MOM	CCI	MACD				
73.95	YUKARI	107.90	YUKARI	148.10	AŞAĞI	273.65	YUKARI

BİST 100 endeksinde ilk önemli destek seviyesi 10,207.29 seviyesinde bulunuyor. Bu seviyenin olası aşağı yönlü ataklarda aşağı yönlü kırılması durumunda zarar kes seviyesini 10,047.82 olarak değerlendirmekteyiz. Yukarı yönlü hareketlerde ise öncelikli direnç 10,316.52 seviyesinden geçmektedir. Bu direncin yukarı yönlü kırılması durumunda 10,425.75 seviyesini öncelikli kısa vadeli teknik hedef olarak değerlendirmekteyiz.

BIST 100 endeksi son işlem gününü %0.67 değer kazancıyla 10,276.88 seviyesinden tamamlamıştır. Endeks gün içinde en düşük 10,177.34 en yüksek 10,286.57 seviyesini gördü. Toplam işlem hacmi 165.7 milyar TL olarak gerçekleşti. Sektör endekslerinden en çok değer kazanan %2.99 ile BIST TİCARET endeksi olurken, en çok değer kaybeden ise -%3.75 ile BIST SPOR endeksi olarak gerçekleşti. İşlem hacmi en yüksek 61.7 milyar TL ile BIST SİNAİ oldu.

*BİST 100 endeksi içerisinde yer alan 61 hissenin fiyatı artarken 39 hissenin fiyatı azaldı.

ABD borsalarının dünü pozitif tamamladıkları gözlemlendi. Kapanışta S&P 500 %1.26, Dow Jones %1.18, Nasdaq %1.99 değer kazandı.

Avrupada Almanya DAX endeksi 0.59 yükselirken İngiltere FTSE endeksi günü 0.51 yükselişle tamamladı.

Türkiye'nin 10 yıllık tahvil faizi bir önceki güne göre 44.6 baz puan yükselerek günü 27.74 seviyesinden tamamlamıştır.

ABD 10 yıllık tahvil faizinde bir önceki güne göre 7.6 baz puan düşerek günü 4.50 seviyesinden tamamlamıştır.

F_XU0300624	Zarar Kes	Düşük	Yüksek	Aort	Son		
	11,640.80	11,805.00	11,938.00	11,868.59	11,912.00		
Performans			Açık Pozisyon				
Gün%	Haf%	Sayısı	Değişimi				
0.19%	3.42%	260,444.0	2,530.0				
Destek 3	Destek 2	Destek 1	Kapanış	Direnç 1	Direnç 2	Direnç 3	
11,699.00	11,752.00	11,832.00	11,912.00	11,965.00	12,018.00	12,098.00	
İşlem Miktarı (Adet)			Hareketli Ortalamalar (HO)				
Son	5 Günlük Ort.	5 HO	10 HO	20 HO	50 HO		
125,189.00	140,799.75	11,766.35	11,570.08	11,381.53	11,024.28		
5 gün ortalama miktarın -11% altında			1.24%	2.96%	4.66%	8.05%	
Teknik Göstergeler							
RSI	MOM	CCI	MACD				
69.90	YUKARI	105.93	YUKARI	143.86	AŞAĞI	245.09	YUKARI

BİST30 endeks vadeli işlem sözleşmesinde ilk destek 11,832.00 seviyesinde bulunuyor. Bu seviyenin aşağı yönlü kırılması durumunda zarar kes seviyesi 11,640.80 olarak değerlendirilebilir. Yukarı yönlü hareketlerde direnç 11,965.00 seviyesinden geçmektedir. Direnç seviyesinin yukarı yönlü kırılması durumunda 12,098.00 seviyesi öncelikli kısa vadeli teknik hedef olacaktır. Sözleşmede toplam açık pozisyon sayısı 260444 adet olup açık pozisyonda önceki işlem gününe göre 2530 adetlik artış dikkat çekmektedir.

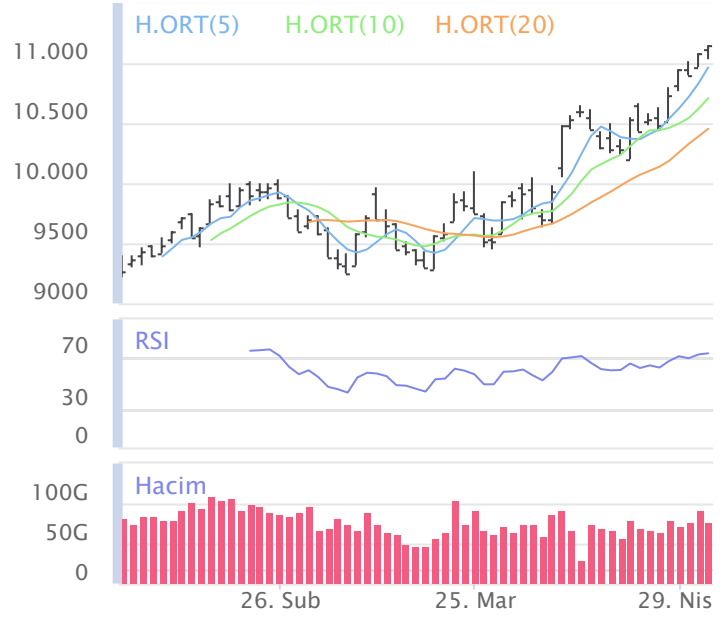

XUSIN	Zarar Kes	Düşük	Yüksek	Aort	Son		
	14,722.02	14,929.80	15,088.95	15,046.84	15,046.84		
Performans			Endekse Göre Performans				
Gün%	Haf%	Aylık%	Yb%	Gün%	Haf%	Aylık%	Yb%
0.41	3.65	14.24	30.48	-0.26	0.01	-0.55	-5.15
Destek 3	Destek 2	Destek 1	Kapanış	Direnç 1	Direnç 2	Direnç 3	
14,795.63	14,862.71	14,954.78	15,046.84	15,113.93	15,181.01	15,273.08	
İşlem Hacmi (mn TL)			Hareketli Ortalamalar (HO)				
Son	5 Günlük Ort.	5 HO	10 HO	20 HO	50 HO		
61,688	61,568	14,773.11	14,527.65	14,199.55	14,155.34		
5 gün ortalama hacmin %0 üzerinde			1.85%	3.57%	5.97%	6.30%	
Teknik Göstergeler							
RSI	MOM	CCI	MACD				
69.59	YUKARI	106.38	YUKARI	169.50	AŞAĞI	254.67	YUKARI

BİST sanayi endeksinde birinci destek seviyesi 14,954.78 seviyesinden geçmekte olup bu seviyenin aşağı yönlü kırılması durumunda zarar kes seviyesi olarak 14,722.02 seviyesi kullanılabilir. Yukarı yönlü ataklarda ise direnç 15,113.93 seviyelerinden geçmektedir. Bu direnç seviyesinin yukarı yönlü kırılması durumunda ise 15,273.08 seviyesi öncelikli kısa vadeli teknik hedef konumunda değerlendirilebilir.

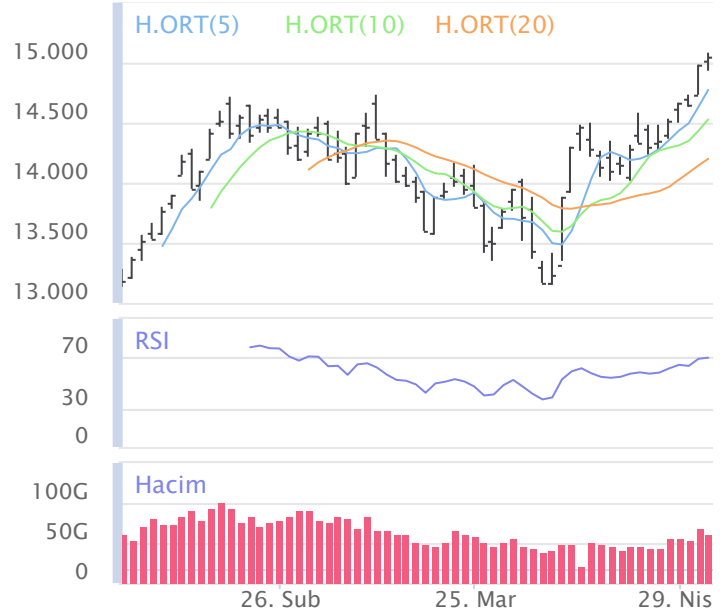

XBANK	Zarar Kes	Düşük	Yüksek	Aort	Son		
	12,966.63	13,234.82	13,468.82	13,397.79	13,397.79		
Performans			Endekse Göre Performans				
Gün%	Haf%	Aylık%	Yb%	Gün%	Haf%	Aylık%	Yb%
1.23	1.84	18.81	53.69	0.56	-1.74	3.42	11.72
Destek 3	Destek 2	Destek 1	Kapanış	Direnç 1	Direnç 2	Direnç 3	
13,031.47	13,133.14	13,265.47	13,397.79	13,499.47	13,601.14	13,733.47	
İşlem Hacmi (mn TL)			Hareketli Ortalamalar (HO)				
Son	5 Günlük Ort.	5 HO	10 HO	20 HO	50 HO		
18,621	19,278	13,320.26	13,117.87	12,607.91	11,135.97		
5 gün ortalama hacmin -%3 altında			0.58%	2.13%	6.26%	20.31%	
Teknik Göstergeler							
RSI	MOM	CCI	MACD				
66.48	YUKARI	106.24	AŞAĞI	88.18	AŞAĞI	672.60	AŞAĞI

BİST banka endeksinde ilk etapta olası geri çekilmelerde birinci destek seviyesi konumunda olan 13,265.47 seviyesinin alım yönünde izlenebileceği düşünülmektedir. Zarar kes seviyesini ise 12,966.63 seviyesi olarak belirlemekteyiz. Alım pozisyonlarında bu seviyenin altına dikkat edilmeli. Olası yukarı yönlü ataklarda ise ilk etapta 13,499.47 birinci direnç seviyesinin aşılması durumunda teknik olarak kısa vadede yukarı hareket hız kazanabilir. Olası böyle bir durumda 13,733.47 seviyesi öncelikli kısa vadeli teknik hedef konumunda olacaktır.

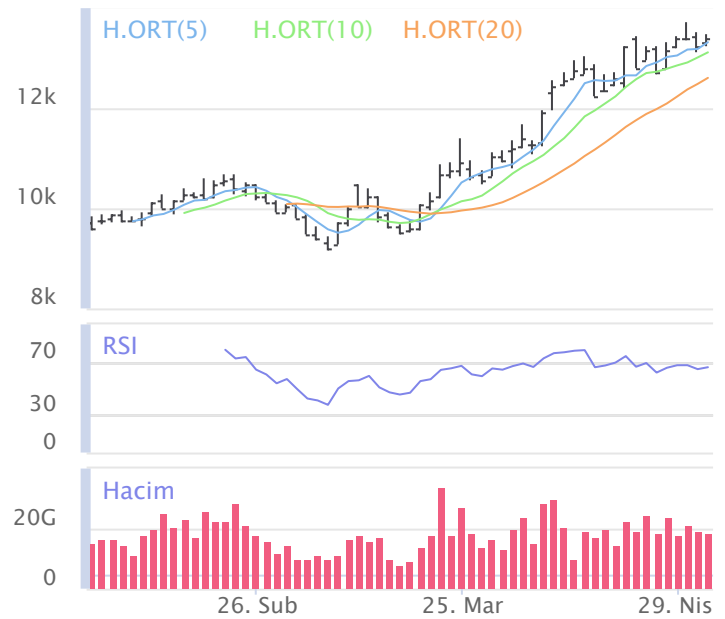

Şirketlerden Haberler

GSDHO	05/05/2024 18:18 GSD Holding A.Ş. 31 Aralık 2023 Konsolide Faaliyet Raporu Haberin Devamı
KCAER	04/05/2024 18:26 Kocaer Çelik Sanayi ve Ticaret A.Ş. 2023 Yılı Olağan Genel Kurul Daveti Haberin Devamı
BRLSM	04/05/2024 16:02 Birleşim Mühendislik Isıtma Soğutma Havalandırma Sanayi Ve Ticaret A.Ş. Bilgilendirme Dokümanı ekinde yer alan Kar Dağıtım Tablosu düzeltilmiştir. Haberin Devamı
KUYAS	04/05/2024 15:44 Kuyas Yatırım Anonim Şirketi Payların Geri Alınmasına İlişkin Bildirim Haberin Devamı
HATSN	04/05/2024 15:26 Hat-San Gemi İnşaa Bakım Onarım Deniz Nakliyat Sanayi Ve Ticaret A.Ş. 01.01.2023-31.12.2023 DÖNEMİ YÖNETİM KURULU FAALİYET RAPORU Haberin Devamı
VAKKO	04/05/2024 00:28 Vakko Tekstil Ve Hazır Giyim Sanayi İşletmeleri A.Ş. 01.01.2023-31.12.2023 Konsolide Faaliyet Raporu Haberin Devamı
IZMDC	03/05/2024 23:44 İzmir Demir Çelik Sanayi A.Ş. 01.01.2023 - 31.12.2023 Dönemine İlişkin Yönetim Kurulu Faaliyet Raporu Haberin Devamı
CVKMD	03/05/2024 23:13 CVK Maden İşletmeleri Sanayi Ve Ticaret A.Ş. 2023 Yılı Olağan Genel Kurul Çağırısı Hk. Haberin Devamı
GIPTA	03/05/2024 21:32 Gipta Ofis Kırtasiye ve Promosyon Ürünleri İmalat Sanayi A.Ş. GIPTA A.Ş. 01.01-31/12/2023 DÖNEMİ YÖNETİM KURULU FAALİYET RAPORU Haberin Devamı
TRGYO	03/05/2024 21:07 Torunlar Gayrimenkul Yatırım Ortaklığı A.Ş. TORUNLAR GAYRİMENKUL YATIRIM ORTAKLIĞI A.Ş. 01.01.2023-31.12.2023 DÖNEMİ YÖNETİM KURULU FAALİYET RAPORU Haberin Devamı
SUNTK	03/05/2024 21:04 Sun Tekstil Sanayi Ve Ticaret A.Ş. 31.12.2023 Faaliyet Raporu Haberin Devamı
VESBE	03/05/2024 20:58 Vestel Beyaz Eşya Sanayi ve Ticaret A.Ş. 2023 Yılı Olağan Genel Kurul Toplantısı Hakkında Haberin Devamı
DGNMO	03/05/2024 20:54 Doğanlar Mobilya Grubu İmalat Sanayi Ve Ticaret A.Ş. Kayıtlı Sermaye Tavanı Artırımı SPK Onayı Hk. Haberin Devamı
VESTL	03/05/2024 20:53 Vestel Elektronik Sanayi Ve Ticaret A.Ş. 2023 Yılı Olağan Genel Kurul Toplantısı Hk. Haberin Devamı
SKBNK	03/05/2024 20:25 Şekerbank T.A.Ş. Bankamızın Olağan Genel Kurul toplantısı 03 Mayıs 2024 tarihinde yapılmıştır. Haberin Devamı
BRLSM	03/05/2024 19:42 Birleşim Mühendislik Isıtma Soğutma Havalandırma Sanayi Ve Ticaret A.Ş. 2023 Yılı Olağan Genel Kurulu Toplantısı Haberin Devamı
TUKAS	03/05/2024 19:24 Tukaş Gıda Sanayi ve Ticaret A.Ş. 2023 Faaliyet Raporu Haberin Devamı
MPARK	03/05/2024 19:18 MLP Sağlık Hizmetleri A.Ş. 03.05.2024 Tarihli Pay Geri Alım İşlemleri Haberin Devamı
KRVGD	03/05/2024 18:51 Kervan Gıda Sanayi Ve Ticaret A.Ş. 03.05.2024 TARİHLİ PAY GERİ ALIMI HAKKINDA, Haberin Devamı
NTGAZ	03/05/2024 18:39 Naturelgaz Sanayi ve Ticaret A.Ş. Çay İşletmeleri Genel Müdürlüğü (ÇAYKUR) Satınalma Dairesi Başkanlığı'nın Doğalgaz LNG (Sıvılaştırılmış Doğal Gaz) ve- veya CNG (Sıkıştırılmış Doğal Gaz) alımı ihalesi Sözleşme İmzalanması Haberin Devamı
SAYAS	03/05/2024 18:32 Say Yenilenebilir Enerji Ekipmanları Sanayi Ve Ticaret A.Ş. Olağan Genel Kurul Toplantısı Hk. Haberin Devamı
INVES	03/05/2024 18:30 Investco Holding A.Ş. Pay Geri Alım İşlemleri Hk. Haberin Devamı
POLHO	03/05/2024 18:28 Polisan Holding A.Ş. Genel Kurul'un Tescil Edilmesi Haberin Devamı
AVPGY	03/05/2024 18:27 Avrupakent Gayrimenkul Yatırım Ortaklığı A.Ş. Pay Geri Alım Programı Çerçevesinde Pay Alımı Haberin Devamı
SMRTG	03/05/2024 18:24 Smart Güneş Enerjisi Teknolojileri Araştırma Geliştirme Üretim Sanayi Ve Ticaret A.Ş. Şirketimiz 2023 yılı Olağan Genel Kurul Toplantısı 30.05.2024 tarihinde yapılacaktır. Haberin Devamı

BİST-50 HİSSELERİ TEKNİK DEĞERLENDİRME

Kod	RSI			MOMENTUM			CCI			5HO	10HO	20HO	MACD	
	Değer	Sinyal	Bölge	Değer	Sinyal	Bölge	Değer	Sinyal	Bölge	Sinyal	Sinyal	Sinyal	Değer	Sinyal
XU030	73.46	-	AŞIRI ALIM	108.34	-	-	143.21	-	AŞIRI ALIM	-	-	-	323.24	-
XU050	72.99	-	AŞIRI ALIM	107.87	-	-	145.50	-	AŞIRI ALIM	-	-	-	248.45	-
XU100	73.95	-	AŞIRI ALIM	107.90	-	-	148.10	-	AŞIRI ALIM	-	-	-	273.65	-
XBANK	66.48	-	-	106.24	-	-	88.18	-	-	-	-	-	672.60	SATIŞ
XUSIN	69.59	-	-	106.38	-	-	169.50	-	AŞIRI ALIM	-	-	-	254.67	-
AKBNK	64.85	-	-	102.56	-	-	58.82	-	-	ALIŞ	ALIŞ	-	3.79	-
ALARK	40.27	-	-	88.89	-	AŞIRI SATIM	-44.63	-	-	SATIŞ	-	-	-3.39	-
ALFAS	51.97	ALIŞ	-	103.87	-	-	33.20	-	-	-	-	-	-0.90	ALIŞ
ARCLK	63.63	-	-	107.43	-	-	110.35	-	AŞIRI ALIM	-	-	-	4.85	-
ASELS	62.98	-	-	107.89	-	-	136.00	-	AŞIRI ALIM	-	-	-	1.37	-
ASTOR	60.07	-	-	109.87	-	-	196.92	-	AŞIRI ALIM	-	-	-	-0.87	-
BIMAS	68.10	-	-	113.46	-	AŞIRI ALIM	183.22	-	AŞIRI ALIM	-	-	-	5.60	-
BRSAN	51.82	-	-	103.51	-	-	89.62	-	-	-	-	-	-5.96	-
CIMSA	58.68	-	-	109.74	-	-	101.02	-	AŞIRI ALIM	-	-	-	0.21	-
CWENE	58.12	-	-	105.25	-	-	100.78	-	AŞIRI ALIM	-	-	-	3.96	-
DOAS	46.39	-	-	83.80	-	AŞIRI SATIM	-86.74	ALIŞ	-	-	-	-	3.89	-
DOHOL	63.46	-	-	109.08	-	-	71.85	SATIŞ	-	-	-	-	0.36	-
EGEEN	56.57	-	-	99.38	SATIŞ	-	42.86	SATIŞ	-	SATIŞ	-	-	478.03	-
EKGYO	56.30	-	-	113.01	ALIŞ	AŞIRI ALIM	61.67	-	-	-	-	-	-0.07	-
ENJSA	70.80	-	AŞIRI ALIM	106.41	-	-	85.40	SATIŞ	-	-	-	-	2.41	-
ENKAI	59.22	-	-	110.42	-	AŞIRI ALIM	66.73	SATIŞ	-	SATIŞ	-	-	0.65	-
EREGL	60.29	-	-	109.25	-	-	119.22	-	AŞIRI ALIM	-	-	-	0.34	-
EUPWR	52.53	-	-	103.23	-	-	65.61	-	-	-	-	-	-0.94	-
FROTO	56.90	-	-	101.43	-	-	38.37	-	-	-	-	-	15.01	-
GARAN	77.04	-	AŞIRI ALIM	114.80	-	AŞIRI ALIM	123.36	-	AŞIRI ALIM	-	-	-	4.67	-
GESAN	64.80	-	-	114.41	-	AŞIRI ALIM	226.72	-	AŞIRI ALIM	-	-	-	1.03	-
GUBRF	54.33	ALIŞ	-	106.12	-	-	239.12	-	AŞIRI ALIM	-	-	-	-1.86	-
HALKB	61.51	-	-	116.22	-	AŞIRI ALIM	74.86	-	-	-	-	-	0.66	-
HEKTS	50.91	ALIŞ	-	105.79	-	-	148.09	-	AŞIRI ALIM	-	-	-	-0.35	-
ISCTR	69.63	-	-	111.90	-	AŞIRI ALIM	113.98	-	AŞIRI ALIM	-	-	-	0.66	-
KCHOL	75.27	-	AŞIRI ALIM	112.71	-	AŞIRI ALIM	139.28	-	AŞIRI ALIM	-	-	-	11.55	-
KONTR	66.59	-	-	114.23	-	AŞIRI ALIM	214.99	-	AŞIRI ALIM	-	-	-	2.19	-
KOZAA	58.14	-	-	108.44	-	-	79.54	SATIŞ	-	-	-	-	0.90	-
KOZAL	51.20	-	-	100.78	ALIŞ	-	-40.47	-	-	SATIŞ	SATIŞ	-	0.17	-
KRDMD	69.85	-	-	116.60	-	AŞIRI ALIM	169.59	-	AŞIRI ALIM	-	-	-	0.75	-
MGROS	62.74	-	-	114.15	-	AŞIRI ALIM	177.75	-	AŞIRI ALIM	-	-	-	1.76	-
MIATK	43.50	-	-	96.74	-	-	-72.65	ALIŞ	-	ALIŞ	-	-	-1.93	-
ODAS	62.68	-	-	109.53	-	-	168.44	-	AŞIRI ALIM	-	-	-	0.13	-
OYAKC	56.35	-	-	108.94	-	-	99.43	-	-	-	-	-	0.02	-
PETKM	52.02	-	-	105.59	-	-	101.08	-	AŞIRI ALIM	-	-	-	-0.19	-
PGSUS	80.01	-	AŞIRI ALIM	118.88	-	AŞIRI ALIM	100.37	-	AŞIRI ALIM	-	-	-	57.35	-
SAHOL	69.54	-	-	112.78	-	AŞIRI ALIM	141.85	-	AŞIRI ALIM	-	-	-	3.44	-
SASA	71.50	-	AŞIRI ALIM	119.50	-	AŞIRI ALIM	266.92	-	AŞIRI ALIM	-	-	-	1.04	-
SISE	62.90	-	-	110.16	-	AŞIRI ALIM	105.30	-	AŞIRI ALIM	-	-	-	0.89	-
SMRTG	61.69	-	-	110.53	-	AŞIRI ALIM	199.60	-	AŞIRI ALIM	-	-	-	-0.32	-
TAVHL	71.02	-	AŞIRI ALIM	114.23	-	AŞIRI ALIM	95.54	SATIŞ	-	-	-	-	12.09	-
TCELL	79.03	-	AŞIRI ALIM	108.96	-	-	124.85	-	AŞIRI ALIM	-	-	-	3.53	-
THYAO	69.73	SATIŞ	-	109.70	-	-	96.98	-	-	-	-	-	9.87	-
TOASO	53.64	-	-	102.20	-	-	-13.01	SATIŞ	-	SATIŞ	SATIŞ	-	5.29	-
TTKOM	67.39	-	-	112.08	-	AŞIRI ALIM	56.47	-	-	ALIŞ	-	-	2.27	-
TUPRS	74.54	-	AŞIRI ALIM	108.28	-	-	140.94	-	AŞIRI ALIM	-	-	-	9.43	-
ULKER	59.38	-	-	103.87	-	-	113.76	-	AŞIRI ALIM	ALIŞ	-	-	2.27	-
VESTL	64.33	-	-	105.19	ALIŞ	-	266.13	-	AŞIRI ALIM	-	-	-	1.84	ALIŞ
YKBNK	59.41	-	-	99.49	SATIŞ	-	-24.57	-	-	-	SATIŞ	-	1.63	-
ZOREN	62.80	-	-	111.51	-	AŞIRI ALIM	60.75	-	-	SATIŞ	-	-	0.31	-

ŞİRKET TEMETTÜ ÖDEMELERİ

Kod	Brüt Temettü (Bin TL)	Temettü Dağıtma Oranı	Hisse Başına Brüt Tutar (TL)	Hisse Başına Net Tutar (TL)	Temettü Verimi(%)	Temettü Dağıtma Tarihi	Ödemeye Kalan Gün	Ödeme Tarihleri
MACKO	152,250	99.94%	6.09	5.48	6.19%	06.05.2024	1	06.05.2024
MAVI	844,945	47.37%	2.13	1.91	2.20%	06.05.2024	1	06.05.2024
AZTEK	250,369	87.77%	2.50	2.25	2.28%	07.05.2024	2	07.05.2024
JANTS	247,086	49.76%	2.80	2.52	0.93%	07.05.2024	2	07.05.2024
NTGAZ	320,000	331.59%	1.39	1.25	6.75%	07.05.2024	2	07.05.2024
AKSGY	60,000	1.79%	0.07	0.07	0.38%	08.05.2024	3	08.05.2024
KSTUR	40,565	25.39%	6.44	5.79	0.13%	08.05.2024	3	08.05.2024
SKBNK	114,500	4.68%	0.06	0.06	1.25%	13.05.2024	8	13.05.2024
ENKAI	10,500,000	61.88%	1.75	1.60	4.59%	14.05.2024	9	Avans : 03.01.2024 - 14.05.2024
EGGUB	120,000	32.42%	1.20	1.08	2.54%	16.05.2024	11	16.05.2024
CCOLA	2,000,016	9.72%	7.86	7.08	1.11%	27.05.2024	22	27.05.2024
MGROS	1,250,000	14.16%	6.90	6.21	1.47%	27.05.2024	22	27.05.2024
AEFES	1,391,447	6.29%	2.35	2.12	1.21%	28.05.2024	23	28.05.2024
AGHOL	700,000	3.56%	2.87	2.59	0.87%	29.05.2024	24	29.05.2024
ASUZU	500,000	30.97%	1.98	1.79	1.73%	29.05.2024	24	29.05.2024
ISMEN	1,600,000	28.88%	1.07	0.96	2.83%	29.05.2024	24	29.05.2024
ALARK	978,141	14.76%	2.25	2.04	1.91%	30.05.2024	25	Avans : 01.06.2023 - 25.08.2023 - 15.11.2023 - 30.05.2024
YUNSA	236,737	43.50%	3.95	3.55	4.35%	30.05.2024	25	30.05.2024
ERBOS	50,000	-33.61%	2.25	2.03	1.11%	31.05.2024	26	31.05.2024
GENTS	50,000	37.87%	0.17	0.15	1.92%	31.05.2024	26	31.05.2024
SISE	2,200,000	12.85%	0.72	0.65	1.40%	31.05.2024	26	31.05.2024
AFYON	160,000	16.12%	0.40	0.36	2.69%	03.06.2024	29	03.06.2024
ALGYO	7,245	0.56%	0.05	0.05	0.11%	03.06.2024	29	03.06.2024
ECILC	808,607	29.51%	1.18	1.06	2.14%	05.06.2024	31	05.06.2024
ECZYT	546,000	56.09%	5.20	4.68	2.14%	05.06.2024	31	05.06.2024
KBORU	52,749	24.06%	0.53	0.47	0.51%	26.06.2024	52	26.06.2024
KCAER	100,000	8.43%	0.15	0.14	0.25%	03.07.2024	59	03.07.2024
PNLSN	58,027	24.97%	0.77	0.70	0.95%	18.07.2024	74	18.07.2024
LKMNH	50,000	15.52%	1.39	1.25	1.63%	22.07.2024	78	Taksit : 22.07.2024 - 07.05.2024
VESBE	1,161,482	24.58%	0.73	0.65	3.18%	25.07.2024	81	25.07.2024
ISSEN	25,464	10.17%	0.06	0.05	0.52%	15.08.2024	102	15.08.2024
GWIND	562,000	90.13%	1.04	0.94	3.53%	29.08.2024	116	Avans : 26.12.2023 - 29.08.2024
ADEL	150,002	34.41%	6.35	5.71	0.85%	26.09.2024	144	26.09.2024
BUCIM	100,000	5.46%	0.07	0.06	0.75%	30.09.2024	148	30.09.2024
SOKM	1,500,000	33.74%	2.53	2.28	4.10%	01.10.2024	149	Taksit : 01.10.2024 - 01.07.2024
BOBET	570,000	40.59%	1.50	1.35	3.89%	07.10.2024	155	Taksit : 07.08.2024 - 07.10.2024 - 07.05.2024
AVPGY	840,000	25.76%	2.10	2.10	4.95%	14.10.2024	162	Taksit : 14.10.2024 - 08.07.2024 - 17.04.2024
GRSEL	40,000	3.69%	0.39	0.35	0.36%	21.10.2024	169	Taksit : 21.10.2024 - 20.06.2024
OSMEN	93,000	18.38%	4.44	4.00	1.43%	25.10.2024	173	Avans : 31.01.2024 - 25.10.2024 - 29.07.2024 - 29.05.2024
TCCELL	6,276,998	50.00%	2.85	2.57	3.48%	05.12.2024	214	05.12.2024

Yabancı Takas Oranı



BİST 100 Kapanış ve İşlem Hacmi(Milyar TL)

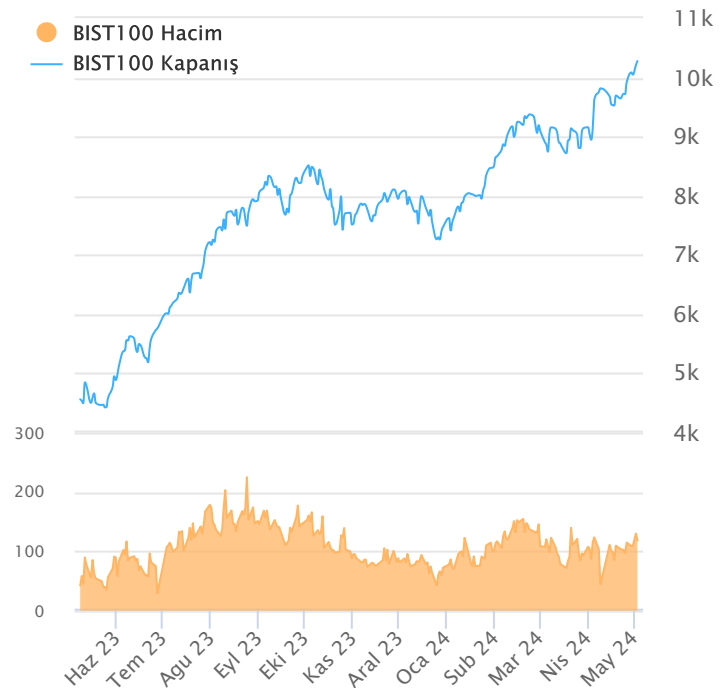

TEKNİK GÖSTERGELER AÇIKLAMA

RSI

RSI ilgili periyoddaki kapanış değerlerini periyodun bir önceki kapanış değerleriyle kıyaslayarak hesaplanan kısa ve orta vadeli trendin yönü hakkında öngörüde bulunmayı sağlayan bir göstergedir. İndikatör 0'la 100 arasında değer alır. RSI da genellikle 30 ve 70 referans değerleri kullanılmakla beraber 50 seviyesi de kullanılabilir. Genel kabul görmüş yaklaşım uygulamada, 30 referans değerinin altına inen RSI değerlerinin "aşırı satım", 70 değerinin üzerine çıkan RSI değerlerinin de "aşırı alım" işaret ettiği yönünde. RSI 'ın yorumlanışında kullanılan bir diğer yöntemse uyumsuzluklardır. Yükselen bir piyasada RSI daki yeni oluşan dip ve tepelerin bir önceki dip ve tepelerden daha yüksekte oluşması beklenirken, alçalan bir piyasada RSI daki dip ve tepelerin bir önceki dip ve tepelerden daha aşağıda oluşması beklenir. Bunun gerçekleşmediği durumlar uyumsuzluk olarak kabul edilebilir.

Momentum

Belirlenmiş olan bir süre içinde fiyatların değişim hızını ölçen bir göstergedir. Son günün kapanışının, x gün önceki kapanışı bölünmesinin 100 ile çarpımı olarak hesaplanan Momentum'da bu iki günün eşit olduğu durumlarda bulunacak olan 100 değeri referans değeri olarak kabul edilir. Kullanım açısından 110 seviyenin üzeri "aşırı alım", 90 seviyesinin altı ise "aşırı satım" olarak kabul edilebilir. Ayrıca Momentum'la 100 referans çizginin kesişme noktalarında Momentum'un referans değerini yukarı kesmesi "al" aşağı kesmesi ise "sat" sinyali olarak kabul edilebilir. Uyumsuzluklar: Fiyatlar yükselirken ve yeni zirveler yaparken, göstergenin yeni zirve yapamaması veya fiyatlar yeni dip yaparken, göstergenin yeni dip yapmaması. Bu durumu trend değişikliğinin erken sinyali olarak değerlendirmek gerekebilir.

MACD

Genelde 26 ve 12 günlük olarak kullanılan iki üssel hareketli ortalamaların farkı olan Macd, kısa vadeli üssel ortalamaların uzun vadeliye göre olan pozisyonlarını değerlendiren trendin yönü hakkında bilgi vermeye çalışır. MACD orta vadeli indikatörlerden biridir. Macd'nin 0 olduğu seviyede 12 günlük üssel hareketli ortalamaya 26 günlük üssel ortalamaya eşittir. 12 günlüğün 26 günlüğün üzerine çıktığı durumlarda ise Macd pozitif değerler alacaktır. Tersine 12 günlüğün 26 günlüğün altına indiği durumlarda ise Macd negatif olacaktır. Yorumlamalarda 12 günlük hareketli ortalamaların 26 günlük hareketli ortalamadan uzaklaştığı yani Macd'nin 0 değerinin altında yada üzerinde olduğu durumlar "al" ve "sat" olarak değerlendirilebilir. Ancak bu bölgelerde olmanın ürettikleri sinyaller referans değeri kullanan diğer göstergelere göre daha zayıftır. Fiyatların trend yönünde aşırı bir hareketi olduğunu söylese de dönüş zamanı hakkında kesin bilgiler vermez. Macd'nin yorumlanmasında önem taşıyan bir diğer yöntemde uyumsuzluklara dikkat edilmesidir.

CCI

Mal piyasaları için Donald Lambert tarafından uyarlanmış olan CCI, hesaplanışındaki özellikler nedeniyle rahatlıkla hisse senedi piyasasına da kullanılan bir osilatördür. Bir çok analist bu göstergiyi aşırı alım / aşırı satım bölgelerini gösteren osilatör olarak kullanır. CCI +100 ile -100 arasında bir değer alır. +100'ün üzerinde olması demek, kağıdın fiyatının aşırı yükselmiş olması, -100'un altında olması ise aşırı düşmüş olması demektir. ("aşırı alım ve aşırı satım") CCI'nin yorumlanmasında önem taşıyan bir diğer yöntemde uyumsuzluklara dikkat edilmesidir

Hareketli Ortalama (HO)

Hareketli Ortalama: bir dizinin verilen zaman aralığı içerisindeki ortalamasının hesaplanması için kullanılan bir yöntemdir. "Hareketli" kelimesi aslında ortalamaların durağan olmayıp zaman içinde eklenen veriye göre sürekli olarak kendini yeniden revize etmesi anlamında kullanılır. Kullandıkları datalarda hangi dönemin datalarına önem verdikleri açısından basit, ağırlıklı, üssel, üçgensel ve değişken olmak üzere beş farklı yöntemle hesaplanabilirler. Basit hareketli ortalamada periyod içindeki tüm günler aynı önemde kabul edilir. Ancak son günlerin önemini atlayan bu yaklaşıma karşı ağırlıklı hareketli ortalamada da ilk günlerin önemi azaltılarak ağırlık son günlere kaydırılır. Üssel hareketli ortalamada ise ağırlığın yine son günlere verilmesine karşın ilk günler ağırlıklı hareketli ortalamada olduğu gibi göz ardı edilmez

Teknik Metodoloji ve Risk Uyarıları

Tabloların hazırlanmasında Finnet veri terminali kullanılmış olup, datalar Finnet tarafından sağlanmıştır. BİST-50 Hisseleri Teknik değerlendirme tablosunda, Bazı önemli teknik göstergeler, hareketli ortalamalar değerleri, sinyalleri, aşırı alım-satım bölgeleri belirtilmiştir. Destek, Direnç ve PIVOT seviyeleri Trive Yatırım'ın belirlediği destek ve direnç seviyeleri değildir. Tüm tablolarda yer alan veriler günlük güncellenmektedir. Tüm bu veriler Finnet veri terminalinden alınmıştır. Teknik göstergelerin son aldığı değerler belirtilmiştir. Sadece teknik göstergelere bakılıp yatırım kararı verilmesi doğru sonuçlar doğurmayabilir. Bu bültende hazırlanan tablolar tek başına yeterli bir gösterge olmayıp, temel ve diğer gelişmelerin devre dışı bırakıldığının unutulmaması gerekmektedir. Trive Yatırım'ın söz konusu bilgi ve görüşlerde meydana gelebilecek değişikliklerden yatırımcıları haberdar etme yükümlülüğü bulunmamaktadır. Trive Yatırım bu bilgilerin veya bu bilgilere dayalı olarak yapılan tahmin, çıkarım veya görüşlerin doğruluğu, tamlığı veya uygunluğuna ilişkin açık veya zımni hiçbir beyan veya taahhütte bulunmamaktadır.

YASAL UYARI

Burada yer alan bilgiler Trive Yatırım tarafından genel bilgilendirme amacı ile hazırlanmıştır. Yatırım bilgi, yorum ve tavsiyeleri yatırım danışmanlığı kapsamında değildir. Yatırım danışmanlığı hizmeti, SPK tarafından yetkilendirilmiş yetkili kuruluşlar tarafından kişilerin risk ve getiri tercihleri dikkate alınarak sözleşme imzalanmak suretiyle kişiye özel olarak sunulmaktadır. Burada yer alan yorum ve tavsiyeler ise genel nitelikte olup tavsiyede bulunanların kişisel görüşlerine dayanmaktadır. Herhangi bir yatırım aracının alım-satım önerisi ya da getiri vaadi olarak yorumlanmamalıdır. Bu görüşler mali durumunuz ile risk ve getiri tercihlerinize uygun olmayabilir. Bu nedenle, sadece burada yer alan bilgilere dayanarak yatırım kararı verilmesi beklentilerinize uygun sonuçlar doğurmayabilir. Tüm veriler, Trive Yatırım tarafından güvenilir olduğuna inanılan kaynaklardan alınmıştır. Burada yer alan fiyatlar, veriler ve bilgilerin tam ve doğru olduğu garanti edilemez; içerik, haber verilmeksizin değiştirilebilir. Bu kaynakların kullanılması nedeni ile ortaya çıkabilecek hatalardan veya zararlardan kurum çalışanları ile Trive Yatırım sorumlu değildir.

Adres: Reşitpaşa Mah. Eski Büyükdere Cad. No:2 İç Kapı No: 6 Sarıyer / İstanbul www.trive.com.tr

Kaynaklar: Trive Yatırım Araştırma, Matriks ve Finnet

Raporu Hazırlayan Birim : Trive Yatırım Araştırma ve Strateji Departmanı

Mail: destek@trive.com.tr

Tel: 444 39 34