

| Borsa İstanbul | İşl. Hac.(Milyar TL) | Son | Gün % | Hafta % | Ay % |
|----------------|----------------------|--------|--------|---------|-------|
| BİST 100 | 100.1 | 10,797 | -0.62% | 3.35% | 6.49% |
| BİST 30 | 73.3 | 11,749 | -0.96% | 3.62% | 6.48% |
| BİST Sanayi | 46.6 | 14,459 | -0.53% | 3.04% | 4.30% |
| BİST Banka | 18.4 | 15,185 | -3.17% | 2.15% | 7.27% |
| Bist Tüm | 134.0 | 12,223 | -0.36% | 2.98% | 5.88% |

| Borsa İstanbul | Piy.Değ. (Milyar TL) | Son | S1 Haf. | S1 Ay | S3 Ay |
|----------------|----------------------|--------|---------|--------|--------|
| Yabancı Payı | 2,337.9 | 38.54% | 38.27% | 38.62% | 37.74% |

| Döviz Kurları | Düşük | Yüksek | Son | Gün % | Hafta % | Ay % |
|---------------|---------|---------|---------|--------|---------|-------|
| USDTRY | 32.6815 | 32.9588 | 32.8731 | 0.60% | 1.00% | 1.61% |
| EURTRY | 35.3895 | 35.7157 | 35.5466 | 0.50% | 1.42% | 1.59% |
| GBPTRY | 41.8735 | 42.2251 | 42.0812 | 0.43% | 1.77% | 1.92% |
| EURUSD | 1.0805 | 1.0837 | 1.0813 | -0.12% | 0.62% | 0.09% |
| GBPUSD | 1.2777 | 1.2825 | 1.2787 | -0.15% | 0.80% | 0.51% |

| Döviz Sepetleri | Son | Gün % | Hafta % | Ay % |
|---------------------|----------|-------|---------|-------|
| Sepet Kur | 34.0615 | 0.07% | 0.42% | 1.23% |
| Dolar Endeksi (DXY) | 105.1360 | 0.16% | -0.48% | 0.19% |

| VİOP Sözleşme | Vadesi | VKGS | Son | Gün % | Hafta % | Ay % |
|---------------|--------|------|-----------|--------|---------|--------|
| F_XU0300824 | 29 Ağu | 51 | 12,492.25 | -1.07% | 2.69% | 2.58% |
| F_XAUUSD0824 | 29 Ağu | 51 | 2,379.85 | -0.77% | 0.99% | 1.24% |
| F_USDTRY0724 | 31 Tem | 22 | 33.65 | 0.46% | 0.15% | -1.09% |
| F_EURTRY0724 | 31 Tem | 22 | 36.42 | 0.22% | 0.83% | -1.45% |

| Tahvil Faizleri | Düşük | Yüksek | Son | Önc. Gün | Önc. Haf | Önc. Ay |
|-------------------|-------|--------|-------|----------|----------|---------|
| TL Referans Faiz | 52.35 | 52.35 | 52.35 | 52.45 | 51.80 | 50.49 |
| Türkiye 1 yıllık | 44.16 | 44.52 | 44.52 | 44.29 | 45.78 | 46.95 |
| Türkiye 2 yıllık | 34.92 | 36.32 | 36.26 | 35.57 | 36.75 | 39.85 |
| Türkiye 5 yıllık | 27.46 | 28.06 | 27.46 | 27.81 | 27.12 | 28.96 |
| Türkiye 10 yıllık | 23.54 | 23.99 | 23.54 | 23.78 | 28.50 | 23.33 |
| ABD 10 yıllık | 4.28 | 4.33 | 4.30 | 4.28 | 4.44 | 4.40 |
| Almanya 10 yıllık | 2.54 | 2.58 | 2.58 | 2.54 | 2.58 | 2.68 |

| Emtia | Düşük | Yüksek | Son | Gün % | Hafta % | Ay % |
|------------|----------|----------|----------|--------|---------|-------|
| Altın Ons | 2,349.64 | 2,371.50 | 2,363.70 | 0.19% | 1.43% | 3.03% |
| Gram Altın | 2,501.19 | 2,513.84 | 2,513.51 | 0.17% | 1.64% | 3.55% |
| Gümüş Ons | 30.52 | 31.15 | 30.80 | 0.12% | 4.38% | 5.52% |
| Gram Gümüş | 32.26 | 32.90 | 32.55 | 0.71% | 5.38% | 7.22% |
| Brent | 84.20 | 85.53 | 84.59 | -0.96% | -2.08% | 6.58% |
| WTI | 80.67 | 81.88 | 81.08 | -0.83% | -1.90% | 7.88% |

| Dünya Endeksleri | Son | Gün % | Hafta % | Ay % |
|------------------|--------|--------|---------|--------|
| S&P 500 | 5,577 | 0.07% | 1.23% | 4.30% |
| DOW 30 | 39,292 | -0.13% | -0.10% | 1.27% |
| NASDAQ | 18,429 | 0.14% | 2.22% | 7.57% |
| CAC40 | 7,509 | -1.56% | -0.39% | -6.16% |
| DAX | 18,236 | -1.28% | 0.40% | -1.73% |
| FTSE | 8,140 | -0.66% | 0.23% | -1.28% |
| NIKKEI 225 | 41,580 | 1.96% | 3.76% | 7.49% |

| En Çok Yükselen Hisseler XU100 | | | | En Çok Düşen Hisseler XU100 | | | |
|--------------------------------|-------|---------|---------|-----------------------------|--------|----------|---------|
| | Gün % | Kapanış | Hacim | | Gün % | Kapanış | Hacim |
| REEDR | 9.98% | 35.92 | 1,170.5 | YKBNK | -5.44% | 31.26 | 5,891.8 |
| SDTTR | 9.98% | 286.50 | 511.7 | AKBNK | -4.58% | 64.60 | 3,446.0 |
| PEKGY | 9.97% | 9.49 | 178.9 | VAKBN | -4.33% | 22.12 | 620.7 |
| AGROT | 9.95% | 16.47 | 533.7 | GOLTS | -3.95% | 511.00 | 311.3 |
| KTLEV | 9.00% | 52.45 | 838.0 | FROTO | -3.53% | 1,066.00 | 1,129.2 |
| KLSEK | 4.54% | 52.00 | 759.1 | TTRAK | -3.20% | 848.00 | 520.9 |
| TAVHL | 3.86% | 269.00 | 1,116.8 | BFREN | -3.10% | 859.00 | 79.0 |
| AKSA | 3.26% | 136.40 | 241.8 | KRDMD | -2.78% | 30.82 | 1,443.5 |
| YYLGD | 3.22% | 12.18 | 102.1 | AKFYE | -2.73% | 24.92 | 246.5 |
| PGSUS | 2.84% | 238.90 | 2,793.9 | ENERY | -2.63% | 185.00 | 116.2 |

| Para Giriş Gözlenenler XU100 | | | | Hacmi En Yüksek Hisseler | | | |
|------------------------------|--------|--------|---------|--------------------------|--------|--------|--------|
| | Hacim | Kap. | Hac. % | | Hacim | Kap. | Gün % |
| THYAO | 11,556 | 310.75 | 62.45% | THYAO | 11,556 | 310.75 | 1.55% |
| ASELS | 3,879 | 64.55 | -3.52% | EREGL | 7,081 | 54.60 | -0.18% |
| PGSUS | 2,794 | 238.90 | 60.49% | YKBNK | 5,892 | 31.26 | -5.44% |
| REEDR | 1,170 | 35.92 | 93.58% | KCHOL | 4,699 | 226.80 | -0.18% |
| TAVHL | 1,117 | 269.00 | 69.44% | ISCTR | 4,581 | 16.12 | -1.35% |
| ASTOR | 1,040 | 92.05 | 36.91% | ASELS | 3,879 | 64.55 | 1.97% |
| TTKOM | 891 | 51.80 | -27.36% | TUPRS | 3,832 | 168.80 | -1.69% |
| KTLEV | 838 | 52.45 | 159.86% | AKBNK | 3,446 | 64.60 | -4.58% |
| KLSEK | 759 | 52.00 | 231.07% | PGSUS | 2,794 | 238.90 | 2.84% |
| ZOREN | 729 | 5.51 | 25.70% | GARAN | 2,170 | 122.70 | -0.89% |

| BIST 100 | USDTRY | 10 Yıllık Faiz TR | XAUUSD |
|------------------|-----------------|-------------------|-------------------|
| 10,797 -0.62% | 32.873 0.60% | 23.54 0.07% | 2,363.70 0.19% |

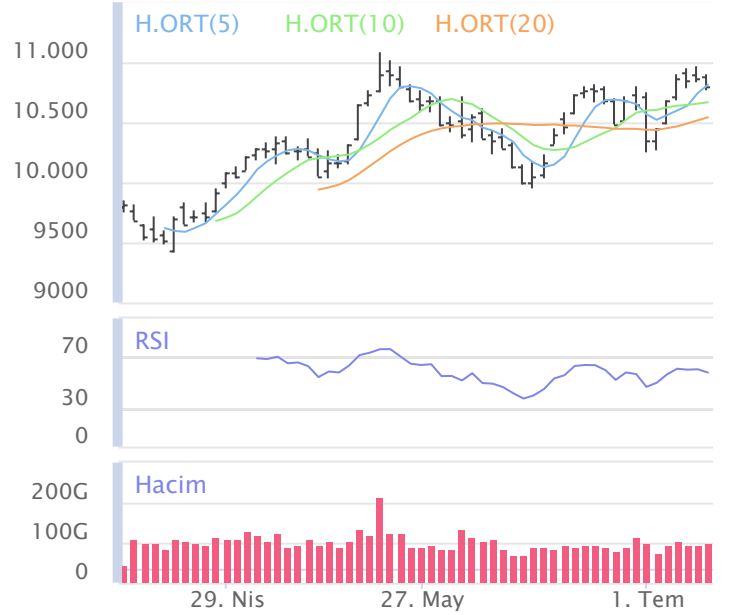

| XU100 | Zarar Kes | Düşük | Yüksek | Aort | Son | | |
|-----------------------------------|---------------|---------------------------|-----------|-----------|-----------|-----------|--------|
| | 10,564.52 | 10,772.29 | 10,900.64 | 10,796.57 | 10,796.57 | | |
| Performans | | Dolar Bazında Performans | | | | | |
| Gün% | Haf% | Aylık% | Yb% | Gün% | Haf% | Aylık% | Yb% |
| -0.62 | 3.35 | 6.49 | 44.53 | -0.65 | 3.29 | 4.98 | 30.17 |
| Destek 3 | Destek 2 | Destek 1 | Kapanış | Direnç 1 | Direnç 2 | Direnç 3 | |
| 10,617.34 | 10,694.82 | 10,745.69 | 10,796.57 | 10,874.04 | 10,951.52 | 11,002.39 | |
| İşlem Hacmi (mn TL) | | Hareketi Ortalamalar (HO) | | | | | |
| Son | 5 Günlük Ort. | 5 HO | 10 HO | 20 HO | 50 HO | | |
| 100,137 | 97,125 | 10,813.43 | 10,667.22 | 10,542.42 | 10,440.71 | | |
| 5 gün ortalama hacmin %3 üzerinde | | -0.16% | 1.21% | 2.41% | 3.41% | | |
| Teknik Göstergeler | | | | | | | |
| RSI | | MOM | | CCI | | MACD | |
| 58.05 | AŞAĞI | 102.95 | YUKARI | 59.74 | AŞAĞI | 122.15 | YUKARI |

BİST 100 endeksinde ilk önemli destek seviyesi 10,745.69 seviyesinde bulunuyor. Bu seviyenin olası aşağı yönlü ataklarda aşağı yönlü kırılması durumunda zarar kes seviyesini 10,564.52 olarak değerlendirmekteyiz. Yukarı yönlü hareketlerde ise öncelikli direnç 10,874.04 seviyesinden geçmektedir. Bu direncin yukarı yönlü kırılması durumunda 11,002.39 seviyesini öncelikli kısa vadeli teknik hedef olarak değerlendirmekteyiz.

BIST 100 endeksi son işlem gününü %0.62 değer kaybıyla 10,796.57 seviyesinden tamamlamıştır. Endeks gün içinde en düşük 10,772.29 en yüksek 10,900.64 seviyesini gördü. Toplam işlem hacmi 134.0 milyar TL olarak gerçekleşti. Sektör endekslerinden en çok değer kazanan %4.04 ile BIST SİGORTA endeksi olurken, en çok değer kaybeden ise -%3.17 ile BIST BANKA endeksi olarak gerçekleşti. İşlem hacmi en yüksek 46.6 milyar TL ile BIST SİNAİ oldu.

*BİST 100 endeksi içerisinde yer alan 46 hissenin fiyatı artarken 51 hissenin fiyatı azaldı. 3 hissenin fiyatında değişim olmadı.

ABD borsalarının dünü karışık tamamladıkları dikkat çekmektedir.

Avrupada Almanya DAX endeksi 1.28 düşerken İngiltere FTSE endeksi günü 0.66 düşüşle tamamladı.

Türkiye'nin 10 yıllık tahvil faizi bir önceki güne göre 24.6 baz puan düşerek günü 23.54 seviyesinden tamamlamıştır.

ABD 10 yıllık tahvil faizinde bir önceki güne göre 2.5 baz puan yükselerek günü 4.30 seviyesinden tamamlamıştır.

| F_XU0300824 | Zarar Kes | Düşük | Yüksek | Aort | Son | | |
|--------------------------------------|---------------|-----------|----------------------------|-----------|-----------|-----------|--------|
| | 12,163.60 | 12,460.25 | 12,650.00 | 12,556.37 | 12,486.00 | | |
| Performans | | | Açık Pozisyon | | | | |
| Gün% | Haf% | Sayısı | Değişimi | | | | |
| -1.07% | 2.69% | 347,162.0 | 8,028.0 | | | | |
| Destek 3 | Destek 2 | Destek 1 | Kapanış | Direnç 1 | Direnç 2 | Direnç 3 | |
| 12,224.42 | 12,342.33 | 12,414.17 | 12,486.00 | 12,603.92 | 12,721.83 | 12,793.67 | |
| İşlem Miktarı (Adet) | | | Hareketli Ortalamalar (HO) | | | | |
| Son | 5 Günlük Ort. | 5 HO | 10 HO | 20 HO | 50 HO | | |
| 143,620.00 | 174,292.67 | 12,583.60 | 12,437.20 | 12,405.40 | 12,610.90 | | |
| 5 gün ortalama miktarın -18% altında | | | -0.78% | 0.39% | 0.65% | -0.99% | |
| Teknik Göstergeler | | | | | | | |
| RSI | MOM | CCI | MACD | | | | |
| 49.81 | AŞAĞI | 101.55 | YUKARI | -4.97 | AŞAĞI | -4.98 | YUKARI |

BİST30 endeks vadeli işlem sözleşmesinde ilk destek 12,414.17 seviyesinde bulunuyor. Bu seviyenin aşağı yönlü kırılması durumunda zarar kes seviyesi 12,163.60 olarak değerlendirilebilir. Yukarı yönlü hareketlerde direnç 12,603.92 seviyesinden geçmektedir. Direnç seviyesinin yukarı yönlü kırılması durumunda 12,793.67 seviyesi öncelikli kısa vadeli teknik hedef olacaktır. Sözleşmede toplam açık pozisyon sayısı 347162 adet olup açık pozisyonda önceki işlem gününe göre 8028 adetlik artış dikkat çekmektedir.

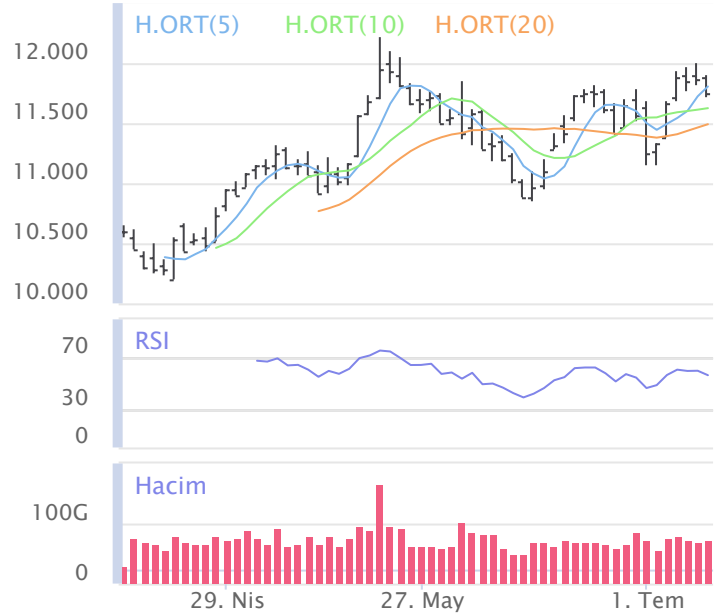

| XUSIN | Zarar Kes | Düşük | Yüksek | Aort | Son | | |
|-----------------------------------|---------------|-----------|----------------------------|-----------|-----------|-----------|--------|
| | 14,160.92 | 14,430.86 | 14,594.11 | 14,458.65 | 14,458.65 | | |
| Performans | | | Endekse Göre Performans | | | | |
| Gün% | Haf% | Aylık% | Yb% | Gün% | Haf% | Aylık% | Yb% |
| -0.53 | 3.04 | 4.30 | 25.38 | 0.10 | -0.31 | -2.06 | -13.25 |
| Destek 3 | Destek 2 | Destek 1 | Kapanış | Direnç 1 | Direnç 2 | Direnç 3 | |
| 14,231.72 | 14,331.29 | 14,394.97 | 14,458.65 | 14,558.22 | 14,657.79 | 14,721.47 | |
| İşlem Hacmi (mn TL) | | | Hareketli Ortalamalar (HO) | | | | |
| Son | 5 Günlük Ort. | 5 HO | 10 HO | 20 HO | 50 HO | | |
| 46,577 | 48,293 | 14,471.75 | 14,314.64 | 14,191.10 | 14,491.53 | | |
| 5 gün ortalama hacmin -%4 altında | | | -0.09% | 1.01% | 1.89% | -0.23% | |
| Teknik Göstergeler | | | | | | | |
| RSI | MOM | CCI | MACD | | | | |
| 53.36 | AŞAĞI | 102.46 | YUKARI | 42.28 | AŞAĞI | 26.25 | YUKARI |

BİST sanayi endeksinde birinci destek seviyesi 14,394.97 seviyesinden geçmekte olup bu seviyenin aşağı yönlü kırılması durumunda zarar kes seviyesi olarak 14,160.92 seviyesi kullanılabilir. Yukarı yönlü ataklarda ise direnç 14,558.22 seviyelerinden geçmektedir. Bu direnç seviyesinin yukarı yönlü kırılması durumunda ise 14,721.47 seviyesi öncelikli kısa vadeli teknik hedef konumunda değerlendirilebilir.

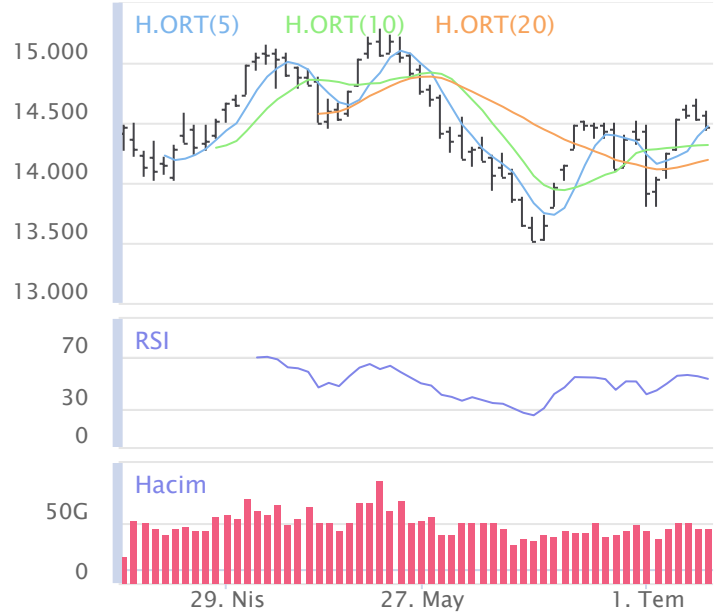

| XBANK | Zarar Kes | Düşük | Yüksek | Aort | Son | | |
|-----------------------------------|---------------|-----------|----------------------------|-----------|-----------|-----------|-------|
| | 14,331.91 | 15,145.52 | 15,721.69 | 15,184.93 | 15,184.93 | | |
| Performans | | | Endekse Göre Performans | | | | |
| Gün% | Haf% | Aylık% | Yb% | Gün% | Haf% | Aylık% | Yb% |
| -3.17 | 2.15 | 7.27 | 74.19 | -2.56 | -1.17 | 0.73 | 20.53 |
| Destek 3 | Destek 2 | Destek 1 | Kapanış | Direnç 1 | Direnç 2 | Direnç 3 | |
| 14,403.57 | 14,774.54 | 14,979.74 | 15,184.93 | 15,555.91 | 15,926.88 | 16,132.08 | |
| İşlem Hacmi (mn TL) | | | Hareketli Ortalamalar (HO) | | | | |
| Son | 5 Günlük Ort. | 5 HO | 10 HO | 20 HO | 50 HO | | |
| 18,405 | 17,895 | 15,527.35 | 15,303.44 | 15,098.06 | 14,544.30 | | |
| 5 gün ortalama hacmin %3 üzerinde | | | -2.21% | -0.77% | 0.58% | 4.40% | |
| Teknik Göstergeler | | | | | | | |
| RSI | MOM | CCI | MACD | | | | |
| 52.29 | AŞAĞI | 100.37 | AŞAĞI | -40.26 | AŞAĞI | 271.91 | AŞAĞI |

BİST banka endeksinde ilk etapta olası geri çekilmelerde birinci destek seviyesi konumunda olan 14,979.74 seviyesinin alım yönünde izlenebileceği düşünülmektedir. Zarar kes seviyesini ise 14,331.91 seviyesi olarak belirlemekteyiz. Alım pozisyonlarında bu seviyenin altına dikkat edilmeli. Olası yukarı yönlü ataklarda ise ilk etapta 15,555.91 birinci direnç seviyesinin aşılması durumunda teknik olarak kısa vadede yukarı hareket hız kazanabilir. Olası böyle bir durumda 16,132.08 seviyesi öncelikli kısa vadeli teknik hedef konumunda olacaktır.



Şirketlerden Haberler

| | |
|-------|--|
| LMKDC | 10/07/2024 00:12 Limak Doğu Anadolu Çimento Sanayi ve Ticaret A.Ş. Yönetim Kurulu Faaliyet Raporu Haberin Devamı |
| SOKE | 09/07/2024 20:44 Söke Değirmencilik Sanayi Ve Ticaret A.Ş. Kayıtlı Sermaye Tavanı Artırımı ve Süre Uzatımı SPK Onayı Haberin Devamı |
| KLGYO | 09/07/2024 19:52 Kiler Gayrimenkul Yatırım Ortaklığı A.Ş. Genel Kurul İşlemlerine İlişkin Bildirim Haberin Devamı |
| GSDHO | 09/07/2024 19:34 GSD Holding A.Ş. 2023 Yılı Olağan Genel Kurul Tescilli Haberin Devamı |
| KLRHO | 09/07/2024 18:50 Kiler Holding A.Ş. Genel Kurul İşlemlerine İlişkin Bildirim Haberin Devamı |
| ALVES | 09/07/2024 18:31 Alves Kablo Sanayi ve Ticaret A.Ş. İhale şartnamesinin alınması hakkında Haberin Devamı |
| GEDİK | 09/07/2024 18:25 Gedik Yatırım Menkul Değerler A.Ş. 09.07.2024 tarihli pay geri alım işlemleri Haberin Devamı |
| USAK | 09/07/2024 18:22 Uşak Seramik Sanayi A.Ş.,Borsa İstanbul A.Ş. Pay Piyasasında Volatilite Bazlı Tedbir Sistemi Haberin Devamı |
| YIGIT | 09/07/2024 18:15 Yiğit Akü Malzemeleri Nakliyat Turizm İnşaat Sanayi ve Ticaret A.Ş. Genel Kurul İşlemlerine İlişkin Bildirim Haberin Devamı |
| ALVES | 09/07/2024 18:12 Alves Kablo Sanayi ve Ticaret A.Ş. TMSF tarafından yayınlanan ihale işlemlerinin yürütülmesi hakkında Haberin Devamı |
| KOZAL | 09/07/2024 18:11 Koza Altın İşletmeleri A.Ş. Yönetim Kurulu Faaliyet Raporu 31.03.2024 Haberin Devamı |
| KATMR | 09/07/2024 18:09 Katmerciler Araçüstü Ekipman Sanayi Ve Ticaret A.Ş. Kayıtlı Sermaye Tavanının Artırılması ve Süre Uzatımı SPK Başvurusu Hk Haberin Devamı |
| HLGYO | 09/07/2024 18:06 Halk Gayrimenkul Yatırım Ortaklığı A.Ş. Genel Kurul tescilli hk. Haberin Devamı |
| RALYH | 09/07/2024 17:31 Ral Yatırım Holding A.Ş.,Granturk Tarım A.Ş. Savunma sanayi teknolojileri ve siber güvenlik alanında yatırım kararı hakkında Haberin Devamı |
| RALYH | 09/07/2024 17:31 Ral Yatırım Holding A.Ş.,Granturk Tarım A.Ş. Savunma sanayi teknolojileri ve siber güvenlik alanında yatırım kararı hakkında Haberin Devamı |
| ASTOR | 09/07/2024 17:29 Astor Enerji A.Ş. Bala Ges Yatırımı Haberin Devamı |
| KARTN | 09/07/2024 17:00 Kartonsan Karton Sanayi Ve Ticaret A.Ş. 09.07.2024 Tarihli Genel Kurul Toplantısında Kar Dağıtımı Yapılmamasına İlişkin Yönetim Kurulu Teklifi Kabul Edilerek Onaylanmıştır. Haberin Devamı |
| PAGYO | 09/07/2024 16:59 Panora Gayrimenkul Yatırım Ortaklığı A.Ş.,Eksun Gıda Tarım Sanayi Ve Ticaret A.Ş. Hak Kullanımı Haberin Devamı |
| KARTN | 09/07/2024 16:52 Kartonsan Karton Sanayi Ve Ticaret A.Ş. Kayıtlı Sermaye Tavan Tutar ve Süresinin Değiştirilmesine İlişkin SPK ve Bakanlık Onayından Geçen Tasarı 09.07.2024 Tarihinde Yapılan Genel Kurul Tarafından Onaylanmıştır. Haberin Devamı |
| KARTN | 09/07/2024 16:42 Kartonsan Karton Sanayi Ve Ticaret A.Ş. Şirketimizin 2023 faaliyet yılına ilişkin Olağan Genel Kurulu 09 Temmuz 2024 tarihinde Yapılmıştır. Haberin Devamı |
| PAPIL | 09/07/2024 16:11 Papilon Savunma Teknoloji Ve Ticaret A.Ş. Bedelsiz Sermaye Artırımı - SPK Başvurusu Haberin Devamı |
| MIATK | 09/07/2024 15:45 Mia Teknoloji A.Ş. "Biyometrik Yüz Tanıma Sistemleri" Sözleşmesi Hakkında Haberin Devamı |
| KRVGD | 09/07/2024 12:58 Kervan Gıda Sanayi Ve Ticaret A.Ş. 25.12.2023 Tarihli Genel Kurul Hazır Bulunanlar Listesine ilişkin Revize Hk. Haberin Devamı |
| LIDER | 09/07/2024 09:24 LDR Turizm A.Ş. Haziran Ayı Araç Yatırımlarımız Hakkında Haberin Devamı |
| EKSUN | 08/07/2024 21:30 Eksun Gıda Tarım Sanayi Ve Ticaret A.Ş. Bedelsiz Sermaye Artırımı Hak Kullanım Tarihi Hk. Haberin Devamı |

BİST-50 HİSSELERİ TEKNİK DEĞERLENDİRME

| Kod | RSI | | | MOMENTUM | | | CCI | | | 5HO | 10HO | 20HO | MACD | |
|-------|-------|--------|-------------|----------|--------|------------|---------|--------|-------------|--------|--------|--------|---------|--------|
| | Değer | Sinyal | Bölge | Değer | Sinyal | Bölge | Değer | Sinyal | Bölge | Sinyal | Sinyal | Sinyal | Değer | Sinyal |
| XU030 | 56.63 | - | - | 102.86 | - | - | 43.75 | SATIŞ | - | SATIŞ | - | - | 134.02 | - |
| XU050 | 57.03 | - | - | 102.87 | - | - | 47.88 | SATIŞ | - | - | - | - | 105.32 | - |
| XU100 | 58.05 | - | - | 102.95 | - | - | 59.74 | SATIŞ | - | - | - | - | 122.15 | - |
| XBANK | 52.29 | - | - | 100.37 | - | - | -40.26 | - | - | SATIŞ | SATIŞ | - | 271.91 | SATIŞ |
| XUSIN | 53.36 | - | - | 102.46 | - | - | 42.28 | SATIŞ | - | - | - | - | 26.25 | - |
| AEFES | 78.26 | - | AŞIRI ALIM | 118.55 | - | AŞIRI ALIM | 113.63 | - | AŞIRI ALIM | - | - | - | 17.43 | - |
| AKBNK | 51.07 | - | - | 99.69 | SATIŞ | - | -34.05 | SATIŞ | - | SATIŞ | SATIŞ | SATIŞ | 1.03 | - |
| ALARK | 42.22 | - | - | 103.53 | - | - | 19.30 | - | - | SATIŞ | SATIŞ | - | -2.72 | - |
| ARCLK | 42.17 | - | - | 95.14 | - | - | -98.16 | - | - | - | - | - | -1.81 | - |
| ASELS | 63.43 | - | - | 109.59 | - | - | 174.65 | - | AŞIRI ALIM | - | - | - | 0.53 | - |
| ASTOR | 42.31 | - | - | 96.09 | - | - | -53.09 | - | - | ALIŞ | - | - | -2.23 | - |
| BIMAS | 61.56 | - | - | 99.02 | - | - | -36.65 | - | - | - | - | - | 19.39 | - |
| BRSAN | 30.99 | - | - | 94.80 | - | - | -64.30 | - | - | SATIŞ | - | - | -23.13 | - |
| CWENE | 36.89 | - | - | 96.59 | - | - | -65.92 | - | - | - | - | - | -9.54 | - |
| DOAS | 37.16 | - | - | 95.72 | - | - | -103.04 | - | AŞIRI SATIM | - | - | - | -6.85 | SATIŞ |
| DOHOL | 58.41 | - | - | 99.28 | - | - | 14.21 | - | - | ALIŞ | ALIŞ | - | 0.36 | - |
| EGEEN | 45.66 | - | - | 102.18 | - | - | -24.11 | - | - | SATIŞ | SATIŞ | SATIŞ | -225.98 | - |
| EKGYO | 71.72 | - | AŞIRI ALIM | 114.79 | - | AŞIRI ALIM | 109.62 | - | AŞIRI ALIM | - | - | - | 0.45 | - |
| ENJSA | 50.04 | - | - | 100.23 | ALIŞ | - | -74.24 | - | - | - | - | SATIŞ | 0.73 | - |
| ENKAI | 47.39 | - | - | 97.01 | - | - | -103.08 | - | AŞIRI SATIM | - | - | - | 0.28 | - |
| EREGL | 64.14 | - | - | 104.90 | - | - | 73.66 | SATIŞ | - | - | - | - | 1.79 | - |
| EUPWR | 25.48 | - | AŞIRI SATIM | 92.95 | - | - | -67.08 | - | - | - | - | - | -7.96 | - |
| FROTO | 42.83 | SATIŞ | - | 96.73 | - | - | -177.64 | - | AŞIRI SATIM | - | - | SATIŞ | 1.25 | - |
| GARAN | 72.01 | - | AŞIRI ALIM | 108.58 | - | - | 113.17 | - | AŞIRI ALIM | - | - | - | 6.26 | - |
| GESAN | 25.73 | - | AŞIRI SATIM | 94.63 | - | - | -47.87 | - | - | ALIŞ | - | - | -3.85 | - |
| GUBRF | 44.70 | - | - | 98.87 | - | - | 8.42 | - | - | - | - | - | -3.92 | - |
| HALKB | 51.92 | - | - | 101.31 | - | - | -24.94 | - | - | SATIŞ | SATIŞ | - | 0.21 | - |
| HEKTS | 34.54 | - | - | 94.86 | - | - | -49.22 | - | - | ALIŞ | - | - | -0.69 | ALIŞ |
| ISCTR | 53.12 | - | - | 101.64 | - | - | -20.36 | - | - | SATIŞ | SATIŞ | - | 0.25 | - |
| KCHOL | 50.47 | - | - | 104.52 | - | - | 38.30 | - | - | - | - | - | -0.16 | - |
| KONTR | 41.49 | - | - | 102.21 | ALIŞ | - | 34.02 | - | - | - | - | - | -10.89 | - |
| KOZAL | 55.48 | - | - | 103.97 | - | - | 68.59 | - | - | - | - | - | -0.08 | - |
| KRDMD | 53.18 | - | - | 103.42 | - | - | -24.49 | SATIŞ | - | SATIŞ | SATIŞ | - | 0.74 | SATIŞ |
| MGROS | 67.46 | - | - | 106.73 | - | - | 178.97 | - | AŞIRI ALIM | - | - | - | 16.38 | - |
| MIATK | 48.29 | - | - | 92.46 | - | - | -71.31 | - | - | - | - | - | 0.44 | - |
| ODAS | 45.14 | - | - | 97.56 | - | - | -49.61 | - | - | SATIŞ | SATIŞ | - | -0.12 | - |
| OYAKC | 72.85 | - | AŞIRI ALIM | 117.69 | - | AŞIRI ALIM | 144.65 | - | AŞIRI ALIM | - | - | - | 2.31 | - |
| PETKM | 62.94 | - | - | 110.50 | - | AŞIRI ALIM | 129.03 | - | AŞIRI ALIM | - | - | - | 0.45 | - |
| PGSUS | 65.89 | - | - | 105.47 | ALIŞ | - | 113.02 | - | AŞIRI ALIM | - | - | - | 5.80 | ALIŞ |
| SAHOL | 60.21 | - | - | 112.78 | - | AŞIRI ALIM | 91.87 | - | - | - | - | - | 1.65 | - |
| SASA | 46.50 | - | - | 98.60 | - | - | -40.95 | - | - | SATIŞ | SATIŞ | - | -0.46 | - |
| SISE | 50.84 | - | - | 104.27 | - | - | 27.54 | SATIŞ | - | - | SATIŞ | - | 0.14 | - |
| SMRTG | 41.57 | - | - | 95.41 | - | - | -75.20 | - | - | - | - | - | -0.95 | - |
| SOKM | 58.39 | - | - | 106.71 | - | - | 130.56 | - | AŞIRI ALIM | - | - | - | 0.30 | - |
| TAVHL | 67.91 | - | - | 108.47 | - | - | 232.83 | - | AŞIRI ALIM | - | - | - | 7.26 | ALIŞ |
| TCELL | 69.84 | - | - | 111.58 | - | AŞIRI ALIM | 136.07 | - | AŞIRI ALIM | - | - | - | 4.00 | - |
| THYAO | 52.84 | ALIŞ | - | 103.24 | - | - | 55.47 | - | - | ALIŞ | - | ALIŞ | -0.80 | - |
| TOASO | 48.04 | SATIŞ | - | 93.31 | - | - | -141.56 | - | AŞIRI SATIM | - | - | - | 8.60 | - |
| TTKOM | 64.32 | - | - | 107.69 | - | - | 111.31 | - | AŞIRI ALIM | - | - | - | 1.61 | ALIŞ |
| TTRAK | 30.70 | - | - | 92.98 | - | - | -211.73 | - | AŞIRI SATIM | - | - | - | -21.05 | - |
| TUPRS | 46.38 | SATIŞ | - | 102.06 | - | - | -5.41 | - | - | SATIŞ | SATIŞ | SATIŞ | -1.81 | - |
| ULKER | 64.35 | - | - | 106.85 | - | - | 59.51 | - | - | ALIŞ | - | - | 8.65 | - |
| VESTL | 37.43 | - | - | 96.80 | - | - | -73.10 | - | - | - | - | - | -2.81 | - |
| YKBNK | 41.14 | - | - | 94.21 | - | - | -226.74 | - | AŞIRI SATIM | - | - | - | 0.01 | - |
| ZOREN | 48.37 | - | - | 101.85 | ALIŞ | - | 28.16 | - | - | - | - | ALIŞ | -0.07 | - |

BİST-100 HİSSELERİ HAREKETLİ ORTALAMA ve DESTEK DİRENÇ TABLOSU

| Kod | Kapanış | Hareketli Ortalama | | | | Değişim | | | Destek ve Direnç Seviyeleri | | | | | | |
|-------|-----------|--------------------|-----------|-----------|-----------|---------|----------|---------|-----------------------------|-----------|-----------|-----------|-----------|-----------|-----------|
| | | 5 HO | 10 HO | 20 HO | 50 HO | Günlük | Haftalık | Aylık | Destek 3 | Destek 2 | Destek 1 | Pivot | Direnç 1 | Direnç 2 | Direnç 3 |
| XU030 | 11,749.01 | 11,806.13 | 11,625.44 | 11,491.89 | 11,378.15 | -0.96% | 3.62% | 6.48% | 11,508.37 | 11,615.44 | 11,682.23 | 11,789.30 | 11,856.09 | 11,963.16 | 12,029.95 |
| XU050 | 9,532.04 | 9,562.07 | 9,426.03 | 9,321.88 | 9,233.13 | -0.77% | 3.49% | 6.32% | 9,366.01 | 9,439.51 | 9,485.78 | 9,559.28 | 9,605.55 | 9,679.05 | 9,725.32 |
| XU100 | 10,796.57 | 10,813.43 | 10,667.22 | 10,542.42 | 10,440.71 | -0.62% | 3.35% | 6.49% | 10,617.34 | 10,694.82 | 10,745.69 | 10,823.17 | 10,874.04 | 10,951.52 | 11,002.39 |
| XBANK | 15,184.93 | 15,527.35 | 15,303.44 | 15,098.06 | 14,544.30 | -3.17% | 2.15% | 7.27% | 14,403.57 | 14,774.54 | 14,979.74 | 15,350.71 | 15,555.91 | 15,926.88 | 16,132.08 |
| XUSIN | 14,458.65 | 14,471.75 | 14,314.64 | 14,191.10 | 14,491.53 | -0.53% | 3.04% | 4.30% | 14,231.72 | 14,331.29 | 14,394.97 | 14,494.54 | 14,558.22 | 14,657.79 | 14,721.47 |
| AEFES | 273.50 | 268.05 | 254.10 | 237.65 | 213.60 | -1.00% | 9.93% | 33.35% | 259.75 | 264.50 | 269.00 | 273.75 | 278.25 | 283.00 | 287.50 |
| AGHOL | 420.75 | 404.50 | 382.30 | 363.19 | 349.84 | 1.88% | 10.80% | 24.12% | 398.33 | 403.42 | 412.08 | 417.17 | 425.83 | 430.92 | 439.58 |
| AGROT | 16.47 | 14.46 | 14.46 | 15.43 | 22.02 | 9.95% | 18.15% | 3.45% | 14.87 | 15.19 | 15.83 | 16.15 | 16.79 | 17.11 | 17.75 |
| AKBNK | 64.60 | 66.51 | 65.29 | 63.96 | 62.93 | -4.58% | 3.03% | 8.94% | 60.03 | 62.27 | 63.43 | 65.67 | 66.83 | 69.07 | 70.23 |
| AKFGY | 2.40 | 2.37 | 2.32 | 2.32 | 2.33 | 2.13% | 7.62% | 3.00% | 2.27 | 2.31 | 2.35 | 2.39 | 2.43 | 2.47 | 2.51 |
| AKFYE | 24.92 | 26.16 | 26.81 | 27.12 | 26.88 | -2.73% | -7.01% | -5.53% | 23.40 | 24.00 | 24.46 | 25.06 | 25.52 | 26.12 | 26.58 |
| AKSA | 136.40 | 135.08 | 133.08 | 128.42 | 123.18 | 3.26% | 0.00% | 12.26% | 127.87 | 129.93 | 133.17 | 135.23 | 138.47 | 140.53 | 143.77 |
| AKSEN | 42.40 | 42.82 | 43.14 | 44.25 | 42.80 | -0.93% | 0.14% | -8.66% | 41.34 | 41.76 | 42.08 | 42.50 | 42.82 | 43.24 | 43.56 |
| ALARK | 105.60 | 106.68 | 105.41 | 107.71 | 113.67 | -2.04% | 1.44% | -9.12% | 101.13 | 103.07 | 104.33 | 106.27 | 107.53 | 109.47 | 110.73 |
| ALFAS | 66.85 | 66.29 | 66.95 | 68.46 | 78.30 | 0.15% | 3.00% | -8.05% | 64.47 | 65.38 | 66.12 | 67.03 | 67.77 | 68.68 | 69.42 |
| ARCLK | 166.50 | 170.84 | 171.40 | 171.20 | 177.23 | -1.71% | 0.91% | -0.24% | 159.97 | 163.03 | 164.77 | 167.83 | 169.57 | 172.63 | 174.37 |
| ARDYZ | 38.90 | 36.92 | 36.96 | 37.57 | 39.79 | 2.42% | 8.42% | 5.26% | 36.60 | 37.26 | 38.08 | 38.74 | 39.56 | 40.22 | 41.04 |
| ASELS | 64.55 | 61.44 | 59.78 | 59.74 | 60.35 | 1.97% | 13.35% | 6.43% | 61.45 | 62.25 | 63.40 | 64.20 | 65.35 | 66.15 | 67.30 |
| ASTOR | 92.05 | 91.31 | 92.54 | 94.55 | 99.24 | 0.44% | 0.49% | -4.86% | 88.53 | 90.02 | 91.03 | 92.52 | 93.53 | 95.02 | 96.03 |
| BERA | 19.96 | 19.75 | 19.23 | 18.32 | 18.50 | 0.30% | 4.94% | 16.93% | 19.11 | 19.43 | 19.69 | 20.01 | 20.27 | 20.59 | 20.85 |
| BFREN | 859.00 | 860.50 | 851.85 | 862.80 | 912.48 | -3.10% | 4.50% | -0.92% | 816.83 | 836.67 | 847.83 | 867.67 | 878.83 | 898.67 | 909.83 |
| BIMAS | 554.00 | 552.30 | 553.40 | 542.70 | 488.30 | -0.81% | -0.09% | 12.26% | 539.83 | 546.67 | 550.33 | 557.17 | 560.83 | 567.67 | 571.33 |
| BINHO | 390.75 | 383.00 | 380.50 | 387.16 | 438.22 | -1.82% | 3.10% | -2.07% | 346.83 | 367.42 | 379.08 | 399.67 | 411.33 | 431.92 | 443.58 |
| BRSAN | 433.25 | 433.95 | 439.93 | 458.89 | 515.01 | -1.08% | 1.40% | -9.17% | 416.83 | 423.42 | 428.33 | 434.92 | 439.83 | 446.42 | 451.33 |
| BRYAT | 2,197.00 | 2,212.60 | 2,232.80 | 2,296.95 | 2,605.31 | -2.01% | -0.45% | -8.61% | 2,065.00 | 2,119.00 | 2,158.00 | 2,212.00 | 2,251.00 | 2,305.00 | 2,344.00 |
| BTCIM | 166.00 | 165.80 | 164.28 | 156.76 | 145.10 | -1.19% | 1.72% | 20.29% | 159.83 | 162.27 | 164.13 | 166.57 | 168.43 | 170.87 | 172.73 |
| CANTE | 1.81 | 1.85 | 1.91 | 2.04 | 2.23 | -1.09% | -4.74% | -16.27% | 1.75 | 1.78 | 1.79 | 1.82 | 1.83 | 1.86 | 1.87 |
| CCOLA | 818.00 | 830.80 | 818.85 | 805.23 | 768.18 | -2.15% | -0.85% | 2.44% | 785.67 | 801.33 | 809.67 | 825.33 | 833.67 | 849.33 | 857.67 |
| CIMSA | 34.16 | 33.39 | 31.91 | 31.13 | 31.94 | -0.87% | 10.84% | 10.34% | 32.67 | 33.13 | 33.65 | 34.11 | 34.63 | 35.09 | 35.61 |
| CWENE | 201.30 | 202.16 | 203.68 | 208.64 | 237.50 | 0.10% | 0.30% | -6.76% | 196.20 | 198.30 | 199.80 | 201.90 | 203.40 | 205.50 | 207.00 |
| DOAS | 257.50 | 263.15 | 263.83 | 268.91 | 284.53 | -2.28% | -1.44% | -4.10% | 249.50 | 253.50 | 255.50 | 259.50 | 261.50 | 265.50 | 267.50 |
| DOHOL | 16.41 | 16.21 | 16.30 | 15.98 | 15.21 | 2.50% | 2.88% | 11.37% | 15.79 | 15.94 | 16.17 | 16.32 | 16.55 | 16.70 | 16.93 |
| ECILC | 51.25 | 52.56 | 51.90 | 51.82 | 53.01 | -2.29% | -2.29% | -1.44% | 49.45 | 50.35 | 50.80 | 51.70 | 52.15 | 53.05 | 53.50 |
| ECZYT | 220.10 | 225.26 | 224.82 | 227.71 | 236.83 | -2.18% | -1.61% | -5.09% | 212.50 | 216.30 | 218.20 | 222.00 | 223.90 | 227.70 | 229.60 |
| EGEEN | 12,537.50 | 12,670.00 | 12,481.50 | 12,546.13 | 13,635.84 | -1.82% | 1.95% | 2.70% | 11,955.00 | 12,207.50 | 12,372.50 | 12,625.00 | 12,790.00 | 13,042.50 | 13,207.50 |
| EKGYO | 11.02 | 10.87 | 10.25 | 9.62 | 9.48 | 1.10% | 13.61% | 27.40% | 10.54 | 10.68 | 10.85 | 10.99 | 11.16 | 11.30 | 11.47 |
| ENERY | 185.00 | 188.58 | 192.02 | 185.15 | 179.30 | -2.63% | -6.75% | 9.27% | 176.70 | 180.60 | 182.80 | 186.70 | 188.90 | 192.80 | 195.00 |
| ENJSA | 64.35 | 65.74 | 65.76 | 63.82 | 64.56 | -1.23% | -1.68% | 10.47% | 61.48 | 62.52 | 63.43 | 64.47 | 65.38 | 66.42 | 67.33 |
| ENKAI | 40.20 | 40.96 | 40.87 | 41.08 | 39.66 | -0.99% | -0.69% | -1.52% | 38.91 | 39.51 | 39.85 | 40.45 | 40.79 | 41.39 | 41.73 |
| EREGL | 54.60 | 54.83 | 53.55 | 51.86 | 48.73 | -0.18% | 6.43% | 13.89% | 52.98 | 53.57 | 54.08 | 54.67 | 55.18 | 55.77 | 56.28 |
| EUPWR | 94.90 | 94.71 | 97.10 | 102.90 | 122.91 | 0.69% | 0.05% | -15.49% | 91.30 | 92.60 | 93.75 | 95.05 | 96.20 | 97.50 | 98.65 |
| EUREN | 14.56 | 14.60 | 14.57 | 14.50 | 14.91 | 0.69% | 1.82% | 2.68% | 14.14 | 14.27 | 14.41 | 14.54 | 14.68 | 14.81 | 14.95 |
| FROTO | 1,066.00 | 1,107.00 | 1,109.50 | 1,086.60 | 1,113.30 | -3.53% | -3.35% | 4.00% | 1,007.00 | 1,036.00 | 1,051.00 | 1,080.00 | 1,095.00 | 1,124.00 | 1,139.00 |
| GARAN | 122.70 | 121.34 | 117.25 | 111.72 | 100.67 | -0.89% | 8.58% | 22.76% | 117.20 | 119.50 | 121.10 | 123.40 | 125.00 | 127.30 | 128.90 |
| GESAN | 48.12 | 47.34 | 48.50 | 51.16 | 61.21 | 1.43% | 1.69% | -15.58% | 46.17 | 46.71 | 47.41 | 47.95 | 48.65 | 49.19 | 49.89 |
| GOLTS | 511.00 | 532.50 | 518.08 | 480.80 | 485.06 | -3.95% | -4.84% | 21.67% | 475.67 | 493.33 | 502.17 | 519.83 | 528.67 | 546.33 | 555.17 |
| GUBRF | 140.40 | 138.28 | 138.29 | 141.09 | 151.02 | -1.20% | 6.36% | -4.75% | 135.27 | 137.53 | 138.97 | 141.23 | 142.67 | 144.93 | 146.37 |
| HALKB | 18.60 | 18.72 | 18.47 | 18.71 | 17.93 | -2.62% | 2.71% | 3.16% | 17.57 | 18.03 | 18.32 | 18.78 | 19.07 | 19.53 | 19.82 |
| HEKTS | 12.17 | 12.05 | 12.28 | 12.80 | 14.37 | 0.08% | 3.40% | -10.84% | 11.79 | 11.90 | 12.04 | 12.15 | 12.29 | 12.40 | 12.54 |
| ISCTR | 16.12 | 16.30 | 16.06 | 16.11 | 15.25 | -1.35% | 2.48% | 3.93% | 15.36 | 15.63 | 15.87 | 16.14 | 16.38 | 16.65 | 16.89 |

BİST-100 HİSSELERİ HAREKETLİ ORTALAMA ve DESTEK DİRENÇ TABLOSU

| Kod | Kapanış | Hareketli Ortalama | | | | Değişim | | | Destek ve Direnç Seviyeleri | | | | | | |
|--------|----------|--------------------|----------|----------|----------|---------|----------|---------|-----------------------------|----------|----------|----------|----------|----------|----------|
| | | 5 HO | 10 HO | 20 HO | 50 HO | Günlük | Haftalık | Aylık | Destek 3 | Destek 2 | Destek 1 | Pivot | Direnç 1 | Direnç 2 | Direnç 3 |
| ISGYO | 17.34 | 17.02 | 16.67 | 16.11 | 16.30 | 0.52% | 7.30% | 12.74% | 16.66 | 16.81 | 17.08 | 17.23 | 17.50 | 17.65 | 17.92 |
| ISMEN | 39.68 | 39.35 | 39.16 | 37.36 | 37.70 | 2.06% | 3.60% | 12.73% | 37.29 | 37.91 | 38.79 | 39.41 | 40.29 | 40.91 | 41.79 |
| IZENR | 22.82 | 22.79 | 22.93 | 22.97 | 24.78 | 0.18% | 0.97% | -0.52% | 22.29 | 22.47 | 22.65 | 22.83 | 23.01 | 23.19 | 23.37 |
| KAYSE | 27.52 | 27.31 | 27.17 | 27.24 | 29.71 | 0.88% | 2.30% | 0.00% | 25.93 | 26.47 | 26.99 | 27.53 | 28.05 | 28.59 | 29.11 |
| KCAER | 50.25 | 51.24 | 52.53 | 52.84 | 54.85 | 0.00% | -3.92% | -1.61% | 46.92 | 48.58 | 49.42 | 51.08 | 51.92 | 53.58 | 54.42 |
| KCHOL | 226.80 | 229.38 | 225.82 | 221.99 | 231.71 | -0.18% | 2.90% | 6.48% | 220.40 | 222.80 | 224.80 | 227.20 | 229.20 | 231.60 | 233.60 |
| KLSEER | 52.00 | 45.80 | 44.28 | 45.30 | 51.45 | 4.54% | 27.89% | 10.58% | 45.98 | 48.27 | 50.13 | 52.42 | 54.28 | 56.57 | 58.43 |
| KONTR | 171.00 | 165.02 | 163.85 | 171.76 | 202.96 | 2.58% | 8.71% | -9.04% | 161.90 | 164.60 | 167.80 | 170.50 | 173.70 | 176.40 | 179.60 |
| KONYA | 7,912.50 | 7,872.50 | 7,819.75 | 8,029.13 | 9,190.45 | -0.22% | 2.20% | -6.14% | 7,535.00 | 7,672.50 | 7,792.50 | 7,930.00 | 8,050.00 | 8,187.50 | 8,307.50 |
| KOZAA | 58.90 | 56.37 | 55.04 | 54.23 | 51.99 | 2.43% | 12.08% | 20.99% | 55.75 | 56.50 | 57.70 | 58.45 | 59.65 | 60.40 | 61.60 |
| KOZAL | 22.00 | 21.38 | 21.11 | 21.29 | 21.79 | 0.18% | 10.28% | 6.90% | 21.20 | 21.48 | 21.74 | 22.02 | 22.28 | 22.56 | 22.82 |
| KRDMD | 30.82 | 31.73 | 31.13 | 30.38 | 29.15 | -2.78% | 0.65% | 5.84% | 28.87 | 29.73 | 30.27 | 31.13 | 31.67 | 32.53 | 33.07 |
| KTLEK | 52.45 | 49.07 | 48.37 | 47.15 | 85.94 | 9.00% | 8.32% | 12.94% | 44.67 | 46.40 | 49.43 | 51.16 | 54.19 | 55.92 | 58.95 |
| LMKDC | 24.14 | 22.98 | 22.01 | 21.34 | 22.96 | 0.00% | 15.50% | 22.41% | 22.37 | 22.91 | 23.53 | 24.07 | 24.69 | 25.23 | 25.85 |
| MAVI | 126.50 | 125.94 | 124.95 | 116.53 | 104.04 | -0.39% | 0.00% | 29.35% | 119.83 | 122.17 | 124.33 | 126.67 | 128.83 | 131.17 | 133.33 |
| MGROS | 555.00 | 542.20 | 534.55 | 524.25 | 491.22 | 0.00% | 3.74% | 12.69% | 540.33 | 544.67 | 549.83 | 554.17 | 559.33 | 563.67 | 568.83 |
| MIATK | 57.60 | 57.74 | 60.22 | 59.43 | 57.11 | 2.40% | -3.19% | -2.95% | 52.13 | 53.97 | 55.78 | 57.62 | 59.43 | 61.27 | 63.08 |
| OBAMS | 35.70 | 35.78 | 36.37 | 36.86 | 38.45 | -0.45% | -0.45% | -0.45% | 34.98 | 35.26 | 35.48 | 35.76 | 35.98 | 36.26 | 36.48 |
| ODAS | 8.40 | 8.43 | 8.45 | 8.44 | 8.94 | -1.18% | 3.45% | 5.40% | 7.98 | 8.17 | 8.28 | 8.47 | 8.58 | 8.77 | 8.88 |
| OTKAR | 612.00 | 633.50 | 638.35 | 626.48 | 592.30 | -1.61% | -3.01% | 1.83% | 591.33 | 599.67 | 605.83 | 614.17 | 620.33 | 628.67 | 634.83 |
| OYAKC | 71.85 | 69.42 | 66.01 | 63.27 | 62.32 | 0.84% | 12.27% | 21.37% | 67.67 | 68.88 | 70.37 | 71.58 | 73.07 | 74.28 | 75.77 |
| PEKGY | 9.49 | 8.19 | 7.90 | 7.81 | 8.31 | 9.97% | 27.04% | 20.28% | 9.49 | 9.49 | 9.49 | 9.49 | 9.49 | 9.49 | 9.49 |
| PETKM | 23.16 | 22.79 | 22.00 | 21.75 | 21.17 | 1.14% | 9.35% | 7.02% | 22.15 | 22.43 | 22.79 | 23.07 | 23.43 | 23.71 | 24.07 |
| PGSUS | 238.90 | 231.56 | 227.87 | 226.07 | 215.48 | 2.84% | 8.79% | 16.14% | 226.50 | 230.30 | 234.60 | 238.40 | 242.70 | 246.50 | 250.80 |
| QUAGR | 3.25 | 3.28 | 3.27 | 3.33 | 3.73 | -2.40% | 0.00% | -4.69% | 2.96 | 3.07 | 3.16 | 3.27 | 3.36 | 3.47 | 3.56 |
| REEDR | 35.92 | 33.55 | 34.28 | 36.43 | 39.18 | 9.98% | 4.72% | -2.23% | 30.62 | 31.68 | 33.80 | 34.86 | 36.98 | 38.04 | 40.16 |
| SAHOL | 101.90 | 101.98 | 97.51 | 95.28 | 96.51 | -0.78% | 8.40% | 9.63% | 97.50 | 99.10 | 100.50 | 102.10 | 103.50 | 105.10 | 106.50 |
| SASA | 43.58 | 43.70 | 43.50 | 44.27 | 45.18 | -0.95% | 3.56% | -5.67% | 41.96 | 42.66 | 43.12 | 43.82 | 44.28 | 44.98 | 45.44 |
| SDTTR | 286.50 | 258.60 | 252.49 | 260.67 | 292.43 | 9.98% | 15.52% | 0.88% | 244.00 | 252.50 | 269.50 | 278.00 | 295.00 | 303.50 | 320.50 |
| SISE | 49.76 | 50.59 | 49.62 | 48.86 | 50.32 | -1.17% | 2.64% | 3.24% | 48.37 | 49.05 | 49.40 | 50.08 | 50.43 | 51.11 | 51.46 |
| SKBNK | 4.05 | 4.12 | 4.20 | 4.01 | 4.00 | -0.74% | -3.34% | 7.58% | 3.94 | 3.98 | 4.02 | 4.06 | 4.10 | 4.14 | 4.18 |
| SMRTG | 49.52 | 49.77 | 50.58 | 51.05 | 53.46 | 0.20% | -0.52% | -1.94% | 47.98 | 48.56 | 49.04 | 49.62 | 50.10 | 50.68 | 51.16 |
| SOKM | 63.30 | 61.51 | 61.14 | 61.00 | 61.01 | 1.12% | 4.37% | 10.05% | 59.95 | 60.90 | 62.10 | 63.05 | 64.25 | 65.20 | 66.40 |
| TABGD | 189.00 | 192.60 | 198.23 | 192.81 | 177.69 | -1.05% | -5.17% | 4.73% | 184.20 | 186.40 | 187.70 | 189.90 | 191.20 | 193.40 | 194.70 |
| TAVHL | 269.00 | 260.60 | 257.95 | 251.73 | 239.11 | 3.86% | 4.06% | 8.91% | 245.92 | 252.33 | 260.67 | 267.08 | 275.42 | 281.83 | 290.17 |
| TCELL | 109.40 | 107.26 | 103.56 | 101.30 | 93.43 | 0.64% | 7.25% | 12.09% | 103.30 | 105.40 | 107.40 | 109.50 | 111.50 | 113.60 | 115.60 |
| THYAO | 310.75 | 307.80 | 304.80 | 306.35 | 312.56 | 1.55% | 4.37% | 2.73% | 301.92 | 304.08 | 307.42 | 309.58 | 312.92 | 315.08 | 318.42 |
| TKFEN | 58.45 | 56.71 | 54.95 | 53.84 | 53.36 | 0.78% | 11.33% | 16.43% | 55.82 | 56.58 | 57.52 | 58.28 | 59.22 | 59.98 | 60.92 |
| TKNSA | 34.00 | 32.52 | 31.46 | 32.56 | 36.83 | -2.52% | 16.20% | -0.53% | 30.63 | 32.27 | 33.13 | 34.77 | 35.63 | 37.27 | 38.13 |
| TMSN | 128.90 | 128.44 | 127.37 | 131.34 | 144.33 | 0.39% | 4.80% | -4.80% | 119.97 | 123.03 | 125.97 | 129.03 | 131.97 | 135.03 | 137.97 |
| TOASO | 317.25 | 332.45 | 336.13 | 323.50 | 303.48 | -1.63% | -6.00% | 7.82% | 297.50 | 304.75 | 311.00 | 318.25 | 324.50 | 331.75 | 338.00 |
| TSKB | 12.45 | 12.13 | 11.88 | 11.72 | 11.02 | 1.06% | 11.16% | 13.28% | 11.91 | 12.06 | 12.25 | 12.40 | 12.59 | 12.74 | 12.93 |
| TTKOM | 51.80 | 50.99 | 49.52 | 48.82 | 45.46 | 2.57% | 6.45% | 12.61% | 48.57 | 49.53 | 50.67 | 51.63 | 52.77 | 53.73 | 54.87 |
| TTRAK | 848.00 | 892.60 | 904.40 | 920.83 | 955.74 | -3.20% | -6.04% | -9.11% | 798.83 | 822.67 | 835.33 | 859.17 | 871.83 | 895.67 | 908.33 |
| TUKAS | 7.12 | 7.13 | 7.15 | 7.28 | 7.69 | -1.25% | 1.57% | -5.70% | 6.90 | 7.00 | 7.06 | 7.16 | 7.22 | 7.32 | 7.38 |
| TUPRS | 168.80 | 171.26 | 168.21 | 167.54 | 179.53 | -1.69% | 3.94% | 2.99% | 163.63 | 166.07 | 167.43 | 169.87 | 171.23 | 173.67 | 175.03 |
| TURSG | 71.25 | 72.73 | 74.87 | 76.69 | 73.66 | 2.59% | -7.95% | -11.10% | 66.83 | 68.22 | 69.73 | 71.12 | 72.63 | 74.02 | 75.53 |
| ULKER | 173.10 | 174.00 | 170.54 | 165.28 | 143.77 | 0.58% | -0.52% | 8.39% | 167.13 | 169.57 | 171.33 | 173.77 | 175.53 | 177.97 | 179.73 |
| VAKBN | 22.12 | 22.44 | 22.19 | 22.95 | 21.99 | -4.33% | 3.08% | -1.69% | 20.67 | 21.37 | 21.75 | 22.45 | 22.83 | 23.53 | 23.91 |
| VESBE | 20.94 | 21.19 | 21.11 | 21.19 | 22.08 | -1.13% | 1.36% | -4.21% | 20.26 | 20.58 | 20.76 | 21.08 | 21.26 | 21.58 | 21.76 |
| VESTL | 77.05 | 78.12 | 78.16 | 81.17 | 87.72 | -0.84% | 1.12% | -6.83% | 74.43 | 75.72 | 76.38 | 77.67 | 78.33 | 79.62 | 80.28 |
| YEOTK | 185.30 | 186.44 | 185.59 | 182.99 | 194.15 | 0.43% | 2.38% | 8.68% | 178.27 | 180.83 | 183.07 | 185.63 | 187.87 | 190.43 | 192.67 |
| YKBNK | 31.26 | 33.14 | 33.26 | 33.13 | 32.97 | -5.44% | -4.52% | -0.57% | 28.70 | 29.98 | 30.62 | 31.90 | 32.54 | 33.82 | 34.46 |
| YYLGD | 12.18 | 11.74 | 11.69 | 11.80 | 12.72 | 3.22% | 7.12% | 2.10% | 11.39 | 11.56 | 11.87 | 12.04 | 12.35 | 12.52 | 12.83 |
| ZOREN | 5.51 | 5.48 | 5.45 | 5.43 | 5.85 | 0.55% | 3.77% | 3.96% | 5.35 | 5.41 | 5.46 | 5.52 | 5.57 | 5.63 | 5.68 |

ŞİRKET TEMETTÜ ÖDEMELERİ

| Kod | Brüt Temettü (Bin TL) | Temettü Dağıtım Oranı | Hisse Başına Brüt Tutar (TL) | Hisse Başına Net Tutar (TL) | Temettü Verimi(%) | Temettü Dağıtım Tarihi | Ödemeye Kalan Gün | Ödeme Tarihleri |
|-------|-----------------------|-----------------------|------------------------------|-----------------------------|-------------------|------------------------|-------------------|---|
| BURCE | 13,750 | 26.07% | 1.63 | 1.47 | 0.73% | 09.07.2024 | 0 | 09.07.2024 |
| KMPUR | 120,000 | 19.75% | 0.49 | 0.44 | 0.89% | 09.07.2024 | 0 | 09.07.2024 |
| YGGYO | 752,371 | 10.02% | 3.11 | 3.11 | 6.20% | 09.07.2024 | 0 | 09.07.2024 |
| AYES | 7,514 | 9.26% | 0.25 | 0.23 | 0.54% | 10.07.2024 | 1 | 10.07.2024 |
| ISBIR | 32,387 | 20.05% | 1.00 | 0.90 | 0.84% | 16.07.2024 | 7 | 16.07.2024 |
| MERCN | 13,323 | 21.90% | 0.07 | 0.06 | 0.60% | 16.07.2024 | 7 | 16.07.2024 |
| PAPIL | 2,000 | 3.69% | 0.06 | 0.05 | 0.04% | 17.07.2024 | 8 | 17.07.2024 |
| PNLSN | 58,027 | 24.97% | 0.77 | 0.70 | 1.27% | 18.07.2024 | 9 | 18.07.2024 |
| HLGYO | 53,500 | 2.08% | 0.02 | 0.02 | 0.60% | 19.07.2024 | 10 | 19.07.2024 |
| AVPGY | 840,000 | 25.76% | 2.10 | 2.10 | 4.97% | 22.07.2024 | 13 | Taksit : 22.07.2024 - 29.05.2024 - 17.04.2024 |
| LKMNH | 50,000 | 15.52% | 1.39 | 1.25 | 1.50% | 22.07.2024 | 13 | Taksit : 22.07.2024 - 07.05.2024 |
| TRGYO | 2,350,000 | 17.64% | 2.35 | 2.35 | 4.48% | 22.07.2024 | 13 | 22.07.2024 |
| DURDO | 10,000 | 8.57% | 0.10 | 0.09 | 0.73% | 23.07.2024 | 14 | 23.07.2024 |
| PRKME | 200,000 | 59.18% | 1.34 | 1.21 | 5.29% | 23.07.2024 | 14 | 23.07.2024 |
| AHGAZ | 50,000 | 1.61% | 0.02 | 0.02 | 0.14% | 24.07.2024 | 15 | 24.07.2024 |
| YAPRK | 31,240 | 22.92% | 2.20 | 1.98 | 0.48% | 24.07.2024 | 15 | 24.07.2024 |
| ENERY | 50,000 | 2.26% | 0.34 | 0.31 | 0.19% | 25.07.2024 | 16 | 25.07.2024 |
| VESBE | 1,161,482 | 24.58% | 0.73 | 0.65 | 3.47% | 25.07.2024 | 16 | 25.07.2024 |
| AYDEM | 384,758 | -30.06% | 0.55 | 0.49 | 1.62% | 30.07.2024 | 21 | 30.07.2024 |
| ASTOR | 1,317,842 | 28.66% | 1.32 | 1.19 | 1.43% | 31.07.2024 | 22 | 31.07.2024 |
| LILAK | 180,250 | 80.30% | 0.31 | 0.27 | 1.18% | 01.08.2024 | 23 | 01.08.2024 |
| TBORG | 1,100,000 | 106.65% | 3.41 | 3.07 | 3.53% | 06.08.2024 | 28 | 06.08.2024 |
| SUWEN | 56,000 | 29.23% | 0.25 | 0.23 | 0.83% | 12.08.2024 | 34 | 12.08.2024 |
| SDTTR | 130,192 | 40.39% | 2.24 | 2.02 | 0.78% | 13.08.2024 | 35 | Taksit : 13.08.2024 |
| ALFAS | 300,000 | 28.87% | 0.82 | 0.73 | 1.22% | 14.08.2024 | 36 | 14.08.2024 |
| ISSEN | 25,464 | 10.17% | 0.06 | 0.05 | 0.48% | 15.08.2024 | 37 | 15.08.2024 |
| EGPRO | 1,459,915 | 289.58% | 18.03 | 16.23 | 8.97% | 26.08.2024 | 48 | Avans : 13.07.2023 - 14.09.2023 - 09.01.2024 - 26.03.2024 - 26.08.2024 - 25.06.2024 |
| MTRKS | 20,000 | 20.38% | 0.50 | 0.45 | 0.93% | 27.08.2024 | 49 | 27.08.2024 |
| CWENE | 94,839 | 25.04% | 0.77 | 0.69 | 0.38% | 29.08.2024 | 51 | 29.08.2024 |
| GWIND | 562,000 | 90.13% | 1.04 | 0.94 | 3.19% | 29.08.2024 | 51 | Avans : 26.12.2023 - 29.08.2024 |
| TURSG | 1,000,000 | 16.25% | 0.86 | 0.77 | 1.21% | 29.08.2024 | 51 | 29.08.2024 |
| KRVGD | 150,000 | 46.50% | 0.63 | 0.56 | 2.44% | 10.09.2024 | 63 | Taksit : 10.09.2024 - 02.07.2024 |
| ADEL | 150,002 | 34.41% | 6.35 | 5.71 | 1.14% | 26.09.2024 | 79 | 26.09.2024 |
| BUCIM | 100,000 | 5.46% | 0.07 | 0.06 | 0.81% | 30.09.2024 | 83 | 30.09.2024 |
| ESCAR | 217,200 | 16.98% | 4.00 | 3.60 | 1.07% | 01.10.2024 | 84 | Avans : 07.11.2023 - 01.10.2024 - 26.06.2024 |
| SOKM | 1,500,000 | 33.74% | 2.53 | 2.28 | 3.99% | 01.10.2024 | 84 | Taksit : 01.10.2024 - 01.07.2024 |
| BOBET | 570,000 | 40.59% | 1.50 | 1.35 | 5.26% | 07.10.2024 | 90 | Taksit : 07.08.2024 - 07.05.2024 - 07.10.2024 |
| SANFM | 3,000 | 6.83% | 0.10 | 0.09 | 0.16% | 15.10.2024 | 98 | 15.10.2024 |
| GRSEL | 40,000 | 3.69% | 0.39 | 0.35 | 0.28% | 21.10.2024 | 104 | Taksit : 21.10.2024 - 20.06.2024 |
| BRKSN | 5,200 | 7.37% | 0.17 | 0.15 | 0.47% | 22.10.2024 | 105 | Taksit : 22.10.2024 - 25.07.2024 |

Yabancı Takas Oranı



BİST 100 Kapanış ve İşlem Hacmi(Milyar TL)

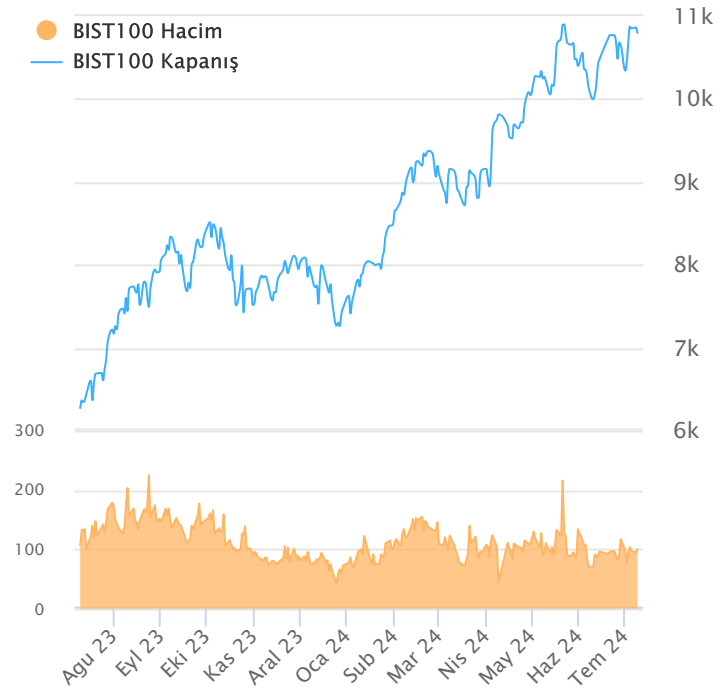

TEKNİK GÖSTERGELER AÇIKLAMA

RSI

RSI ilgili periyoddaki kapanış değerlerini periyodun bir önceki kapanış değerleriyle kıyaslayarak hesaplanan kısa ve orta vadeli trendin yönü hakkında öngörüde bulunmayı sağlayan bir göstergedir. İndikatör 0'la 100 arasında değer alır. RSI da genellikle 30 ve 70 referans değerleri kullanılmakla beraber 50 seviyesi de kullanılabilir. Genel kabul görmüş yaklaşım uygulamada, 30 referans değerinin altına inen RSI değerlerinin "aşırı satım", 70 değerinin üzerine çıkan RSI değerlerinin de "aşırı alım" işaret ettiği yönünde. RSI 'ın yorumlanışında kullanılan bir diğer yöntemse uyumsuzluklardır. Yükselen bir piyasada RSI daki yeni oluşan dip ve tepelerin bir önceki dip ve tepelerden daha yüksekte oluşması beklenirken, alçalan bir piyasada RSI daki dip ve tepelerin bir önceki dip ve tepelerden daha aşağıda oluşması beklenir. Bunun gerçekleşmediği durumlar uyumsuzluk olarak kabul edilebilir.

Momentum

Belirlenmiş olan bir süre içinde fiyatların değişim hızını ölçen bir göstergedir. Son günün kapanışının, x gün önceki kapanışı bölünmesinin 100 ile çarpımı olarak hesaplanan Momentum'da bu iki günün eşit olduğu durumlarda bulunacak olan 100 değeri referans değeri olarak kabul edilir. Kullanım açısından 110 seviyenin üzeri "aşırı alım", 90 seviyesinin altı ise "aşırı satım" olarak kabul edilebilir. Ayrıca Momentum'la 100 referans çizginin kesişme noktalarında Momentum'un referans değerini yukarı kesmesi "al" aşağı kesmesi ise "sat" sinyali olarak kabul edilebilir. Uyumsuzluklar: Fiyatlar yükselirken ve yeni zirveler yaparken, göstergenin yeni zirve yapmaması veya fiyatlar yeni dip yaparken, göstergenin yeni dip yapmaması. Bu durumu trend değişikliğinin erken sinyali olarak değerlendirmek gerekebilir.

MACD

Genelde 26 ve 12 günlük olarak kullanılan iki üssel hareketli ortalamaların farkı olan Macd, kısa vadeli üssel ortalamaların uzun vadeliye göre olan pozisyonlarını değerlendiren trendin yönü hakkında bilgi vermeye çalışır. MACD orta vadeli indikatörlerden biridir. Macd'nin 0 olduğu seviyede 12 günlük üssel hareketli ortalamaya 26 günlük üssel ortalamaya eşittir. 12 günlük 26 günlük üzerine çıktığı durumlarda ise Macd pozitif değerler alacaktır. Tersine 12 günlük 26 günlük altına indiği durumlarda ise Macd negatif olacaktır. Yorumlamalarda 12 günlük hareketli ortalamaların 26 günlük hareketli ortalamadan uzaklaştığı yani Macd'nin 0 değerinin altında yada üzerinde olduğu durumlar "al" ve "sat" olarak değerlendirilebilir. Ancak bu bölgelerde olmanın ürettikleri sinyaller referans değeri kullanan diğer göstergelere göre daha zayıftır. Fiyatların trend yönünde aşırı bir hareketi olduğunu söylese de dönüş zamanı hakkında kesin bilgiler vermez. Macd'nin yorumlanmasında önem taşıyan bir diğer yöntemde uyumsuzluklara dikkat edilmesidir.

CCI

Mal piyasaları için Donald Lambert tarafından uyarlanmış olan CCI, hesaplanışındaki özellikler nedeniyle rahatlıkla hisse senedi piyasasına da kullanılan bir osilatördür. Bir çok analist bu göstergesi aşırı alım / aşırı satım bölgelerini gösteren osilatör olarak kullanır. CCI +100 ile -100 arasında bir değer alır. +100'ün üzerinde olması demek, kağıdın fiyatının aşırı yükselmiş olması, -100'ün altında olması ise aşırı düşmüş olması demektir. ("aşırı alım ve aşırı satım") CCI'nin yorumlanmasında önem taşıyan bir diğer yöntemde uyumsuzluklara dikkat edilmesidir

Hareketli Ortalama (HO)

Hareketli Ortalama: bir dizinin verilen zaman aralığı içerisindeki ortalamasının hesaplanması için kullanılan bir yöntemdir. "Hareketli" kelimesi aslında ortalamaların durağan olmayıp zaman içinde eklenen veriye göre sürekli olarak kendini yeniden revize etmesi anlamında kullanılır. Kullandıkları datalarda hangi dönemin datalarına önem verdikleri açısından basit, ağırlıklı, üssel, üçgen ve değişken olmak üzere beş farklı yöntemle hesaplanabilirler. Basit hareketli ortalamada periyod içindeki tüm günler aynı önemde kabul edilir. Ancak son günlerin önemini atlayan bu yaklaşıma karşı ağırlıklı hareketli ortalamada da ilk günlerin önemi azaltılarak ağırlık son günlere kaydırılır. Üssel hareketli ortalamada ise ağırlığın yine son günlere verilmesine karşın ilk günler ağırlıklı hareketli ortalamada olduğu gibi göz ardı edilmez

Teknik Metodoloji ve Risk Uyarıları

Tabloların hazırlanmasında Finnet veri terminali kullanılmış olup, datalar Finnet tarafından sağlanmıştır. BİST-50 Hisseleri Teknik değerlendirme tablosunda, Bazı önemli teknik göstergeler, hareketli ortalamalar değerleri, sinyalleri, aşırı alım-satım bölgeleri belirtilmiştir. Destek, Direnç ve PIVOT seviyeleri Trive Yatırım'ın belirlediği destek ve direnç seviyeleri değildir. Tüm tablolarda yer alan veriler günlük güncellenmektedir. Tüm bu veriler Finnet veri terminalinden alınmıştır. Teknik göstergelerin son aldığı değerler belirtilmiştir. Sadece teknik göstergelere bakılıp yatırım kararı verilmesi doğru sonuçlar doğurmayabilir. Bu bülte hazırlanan tablolar tek başına yeterli bir gösterge olmayıp, temel ve diğer gelişmelerin devre dışı bırakıldığının unutulmaması gerekmektedir. Trive Yatırım'ın söz konusu bilgi ve görüşlerde meydana gelebilecek değişikliklerden yatırımcıları haberdar etme yükümlülüğü bulunmamaktadır. Trive Yatırım bu bilgilerin veya bu bilgilere dayalı olarak yapılan tahmin, çıkarım veya görüşlerin doğruluğu, tamlığı veya uygunluğuna ilişkin açık veya zımni hiçbir beyan veya taahhütte bulunmamaktadır.

YASAL UYARI

Burada yer alan bilgiler Trive Yatırım tarafından genel bilgilendirme amacı ile hazırlanmıştır. Yatırım bilgi, yorum ve tavsiyeleri yatırım danışmanlığı kapsamında değildir. Yatırım danışmanlığı hizmeti, SPK tarafından yetkilendirilmiş yetkili kuruluşlar tarafından kişilerin risk ve getiri tercihleri dikkate alınarak sözleşme imzalanmak suretiyle kişiye özel olarak sunulmaktadır. Burada yer alan yorum ve tavsiyeler ise genel nitelikte olup tavsiyede bulunanların kişisel görüşlerine dayanmaktadır. Herhangi bir yatırım aracının alım-satım önerisi ya da getiri vaadi olarak yorumlanmamalıdır. Bu görüşler mali durumunuz ile risk ve getiri tercihlerinize uygun olmayabilir. Bu nedenle, sadece burada yer alan bilgilere dayanarak yatırım kararı verilmesi beklentilerinize uygun sonuçlar doğurmayabilir. Tüm veriler, Trive Yatırım tarafından güvenilir olduğuna inanılan kaynaklardan alınmıştır. Burada yer alan fiyatlar, veriler ve bilgilerin tam ve doğru olduğu garanti edilemez; içerik, haber verilmeksizin değiştirilebilir. Bu kaynakların kullanılması nedeni ile ortaya çıkabilecek hatalardan veya zararlardan kurum çalışanları ile Trive Yatırım sorumlu değildir.

Adres: Reşitpaşa Mah. Eski Büyükdere Cad. No:2 İç Kapı No: 6 Sarıyer / İstanbul www.trive.com.tr

Kaynaklar: Trive Yatırım Araştırma, Matriks ve Finnet

Raporu Hazırlayan Birim : Trive Yatırım Araştırma ve Strateji Departmanı

Mail: destek@trive.com.tr

Tel: 444 39 34